



กรมโรงงานอุตสาหกรรม
DEPARTMENT OF INDUSTRIAL WORKS

รายงานการรับฟังความคิดเห็นของประชาชน และผู้มีส่วนได้เสียของหน่วยงานอนุมัติ หรือหน่วยงานอนุญาต

โครงการขยายโรงงานผลิตลวดทองแดง
บริษัท ไทยเมทัลโปรดเซสซิ่ง จำกัด
ตำบลท่าข้าม อำเภอบางปะกง จังหวัดฉะเชิงเทรา
ทะเบียนโรงงานเลขที่ 3-60-1/33 ฉช



จัดทำโดย

คณะกรรมการรับฟังความคิดเห็นของประชาชนและผู้มีส่วนได้เสีย

เมษายน พ.ศ. 2560



กรมโรงงานอุตสาหกรรม
DEPARTMENT OF INDUSTRIAL WORKS

รายงานการรับฟังความคิดเห็นของประชาชน และผู้มีส่วนได้เสียของหน่วยงานอนุมัติ หรือหน่วยงานอนุญาต

โครงการขยายโรงงานผลิตลวดทองแดง บริษัท ไทยเมทัลโปรดเซสซิ่ง จำกัด

ตำบลท่าข้าม อำเภอบางปะกง จังหวัดฉะเชิงเทรา
ทะเบียนโรงงานเลขที่ 3-60-1/33 ฉช



จัดทำโดย

คณะกรรมการรับฟังความคิดเห็นของประชาชนและผู้มีส่วนได้เสีย

เมษายน พ.ศ. 2560

บทสรุป

ด้วยมีการขยายโรงงานผลิตลวดทองแดง บริษัท ไทยเมทัลโปรดักส์ จำกัด ซึ่งการดำเนินกิจกรรมโครงการเข้าข่ายอาจก่อให้เกิดผลกระทบต่อชุมชนอย่างรุนแรงตามประกาศกระทรวงทรัพยากรธรรมชาติและสิ่งแวดล้อม เรื่อง กำหนดประเภท ขนาด และวิธีปฏิบัติสำหรับโครงการหรือกิจการที่อาจก่อให้เกิดผลกระทบต่อชุมชนอย่างรุนแรง ทั้งทางด้านคุณภาพสิ่งแวดล้อม ทรัพยากรธรรมชาติและสุขภาพ ที่ส่วนราชการรัฐวิสาหกิจ หรือเอกชนจะต้องจัดทำรายงานการวิเคราะห์ผลกระทบต่อสิ่งแวดล้อม, ๓๑ สิงหาคม พ.ศ. ๒๕๕๓

ดังนั้น กรมโรงงานอุตสาหกรรมจึงมีคำสั่งที่ ๒๘๘/๒๕๕๙ ลงวันที่ ๒๙ กันยายน พ.ศ. ๒๕๕๙ เรื่อง แต่งตั้งคณะกรรมการรับฟังความคิดเห็นของประชาชนและผู้มีส่วนได้เสีย สำหรับโครงการขยายโรงงานผลิตลวดทองแดง เพื่อดำเนินการจัดการรับฟังความคิดเห็นของประชาชนและผู้มีส่วนได้เสียจากหน่วยงานอนุมัติอนุญาต อ้างอิงตามประกาศกระทรวงทรัพยากรธรรมชาติและสิ่งแวดล้อม เรื่อง กำหนดหลักเกณฑ์ วิธีการ ระเบียบปฏิบัติ และแนวทางในการจัดทำรายงานการวิเคราะห์ผลกระทบต่อสิ่งแวดล้อมสำหรับโครงการหรือกิจการที่อาจก่อให้เกิดผลกระทบต่อชุมชนอย่างรุนแรง ทั้งทางด้านคุณภาพสิ่งแวดล้อม ทรัพยากรธรรมชาติและสุขภาพ, ๒๙ ธันวาคม พ.ศ. ๒๕๕๒ พร้อมทั้งเสนอรายงานการรับฟังความคิดเห็นฯ ต่อกรมโรงงานอุตสาหกรรม เพื่อที่กรมโรงงานอุตสาหกรรมจะได้นำความคิดเห็นที่ได้รับจากประชาชนและผู้มีส่วนได้เสีย รวมถึงข้อคิดเห็นและคำชี้แจงจากหน่วยงานที่เกี่ยวข้องเข้าสู่กระบวนการตัดสินใจพิจารณาอนุมัติ อนุญาต

การดำเนินการได้จัดให้มีการประชุมร่วมกัน เติรียมการ เยี่ยมชมบริษัทฯ และลงพื้นที่ในบริเวณใกล้เคียงโรงงาน ตลอดจนให้โรงงานนำเสนอการดำเนินการต่างๆ จนตกผลึกความคิด และนำไปสู่การจัดการประชาสัมพันธ์ และจัดรับฟังความคิดเห็นฯ ทั้งนี้ ได้มีการประชาสัมพันธ์ผ่านทางสื่อต่างๆ อาทิ การปิดประกาศประชาสัมพันธ์ เผยแพร่ข้อมูลเพื่อเชิญชวนเข้าร่วมแสดงความคิดเห็น ในวันที่ ๒๓ มีนาคม พ.ศ. ๒๕๖๐ ณ โรงแรม แกรนด์ รอยัล พลาซ่า จังหวัดฉะเชิงเทรา โดยมีประชาชนและผู้มีส่วนได้เสียเข้าร่วมประชุมทั้งหมด ๓๓๙ คน ซึ่งได้เสนอแนะความคิดเห็นในด้านความเหมาะสม ผลกระทบ ทางเลือกด้าน ทรัพยากรธรรมชาติและสิ่งแวดล้อม การคำนึงถึงมลพิษต่างๆ จากการดำเนินการของโครงการ อาทิ มลพิษจากการหลอม ฝุ่นละออง น้ำเสีย กลิ่น เสียง โดยควรมีการป้องกันและแก้ไขปัญหา รวมทั้งเปิดโอกาสให้ประชาชนเข้ามามีส่วนร่วมในการติดตาม ตรวจสอบอย่างสม่ำเสมอ

ทั้งนี้ สามารถสรุปประเด็นสำคัญที่ได้จากการรับฟังความคิดเห็นฯ ในด้านความเหมาะสม ผลกระทบ ทางเลือก และข้อเสนอแนะอื่นๆ ในสาระสำคัญ ได้ดังต่อไปนี้

ด้านทรัพยากรธรรมชาติและสิ่งแวดล้อม

มีข้อห่วงกังวลเกี่ยวกับมลพิษต่างๆ จากการดำเนินการของโครงการ อาทิ มลพิษจากการหลอม ฝุ่นละออง น้ำเสีย กลิ่นรบกวน เป็นต้น โดยควรมีการป้องกันและแก้ไขปัญหา รวมทั้งเปิดโอกาสให้ประชาชนเข้ามามีส่วนร่วมในการติดตาม ตรวจสอบและแก้ไขปัญหาด้านมลพิษต่างๆ นอกจากนี้ ให้ดูแล เอาใจใส่สิ่งแวดล้อม โดยเฉพาะลำคลอง

ด้านความปลอดภัย

เสนอแนะให้มีการควบคุม ดูแลด้านการคมนาคมขนส่งของโครงการ โดยให้คำนึงถึงความปลอดภัยและมีการป้องกันเพื่อลดการเกิดอุบัติเหตุ รวมถึงการจัดระเบียบการสัญจรเข้า-ออกโรงงาน นอกจากนี้ มีข้อห่วงกังวลเกี่ยวกับอุบัติเหตุ อุบัติภัยที่อาจเกิดขึ้น เช่น การระเบิด การเกิดอัคคีภัย ซึ่งควรมีการซ่อมแซมฉุกเฉินด้วย

ด้านสุขภาพ

มีความห่วงกังวลว่ามลภาวะที่เกิดขึ้นจากการดำเนินโครงการ จะส่งผลกระทบต่อสุขภาพของประชาชนในพื้นที่ โดยเฉพาะโรคระบบทางเดินหายใจ จึงเสนอให้มีการตรวจสอบสุขภาพประชาชนบริเวณโดยรอบโครงการอย่างน้อยปีละ ๑-๒ ครั้ง

ด้านสังคมและเศรษฐกิจ

การดำเนินโครงการอาจส่งผลดีต่อการจ้างงานและเศรษฐกิจ อย่างไรก็ตาม ควรมีการจ้างพนักงาน/แรงงานที่เป็นคนในท้องถิ่น รวมถึงสนับสนุนด้านการประกอบอาชีพ เศรษฐกิจ และผลิตภัณฑ์ชุมชน นอกจากนี้ ควรให้การสนับสนุนกิจกรรมต่างๆ ของชุมชน อาทิ กิจกรรมทางประเพณีและวัฒนธรรม อย่างต่อเนื่อง

ด้านสื่อสารและประชาสัมพันธ์

ควรจัดให้มีช่องทางในการสื่อสาร ประชาสัมพันธ์ข้อมูล ข่าวสารของโครงการในด้านต่างๆ อย่างต่อเนื่อง รวมถึงจัดให้มีการเยี่ยมชมโรงงาน และมีเจ้าหน้าที่ของโรงงานมาเยี่ยมเยียนชุมชนเป็นประจำ

ภายหลังจากการสรุปประเด็นสำคัญที่ได้จากการรับฟังความคิดเห็นฯ ทางคณะกรรมการรับฟังความคิดเห็นฯ ได้มีข้อคิดเห็นและข้อเสนอแนะเพิ่มเติม ดังนี้

- ๑) การประชาสัมพันธ์เชิญชวนเข้าร่วมการประชุมรับฟังความคิดเห็นฯ ผ่านสื่อหนังสือพิมพ์ มีประสิทธิภาพน้อยที่สุด จึงควรเน้นการประชาสัมพันธ์ข้อมูลผ่าน ผู้นำชุมชน หนังสือเชิญประชุม ป้ายประชาสัมพันธ์ วิทยุท้องถิ่น เว็บไซต์โครงการ และกระจายเสียงเคลื่อนที่ ตามลำดับ
- ๒) การกำหนดวัน เวลา และสถานที่ในการจัดประชุมรับฟังความคิดเห็นฯ มีความเหมาะสมพอควร โดยอาจพิจารณาปรับเปลี่ยนรูปแบบ วิธีการในการจัดประชุม เช่น การประชุมกลุ่มย่อย เพื่ออำนวยความสะดวกให้แก่ผู้เข้าร่วมประชุม
- ๓) รายงานการวิเคราะห์ผลกระทบสิ่งแวดล้อมทรัพยากรธรรมชาติและสุขภาพมีรายละเอียดมาก จึงมีผลทำให้ผู้เกี่ยวข้องเกิดความสับสนได้ง่าย
- ๔) ส่งเสริม สนับสนุนโรงงานให้ความสำคัญต่อการสร้างงาน ส่งเสริมกิจกรรมด้านวัฒนธรรม และ ประเพณีให้กับชุมชนผ่านกระบวนการส่งเสริมโรงงานให้มีความรับผิดชอบต่อสังคม (CSR) และเสริมสร้างการมีส่วนร่วมของประชาชนโดยรอบบริษัท ไทยเมทัลโปรดิวส์ จำกัด ผ่านกิจกรรมการมีส่วนร่วมในรูปแบบต่างๆ
- ๕) หน่วยงานภาครัฐที่มีหน้าที่กำกับดูแลการประกอบกิจการโรงงานควรเข้มงวดในการกำกับ ดูแล ด้านสิ่งแวดล้อมและความปลอดภัยที่เกิดจากการประกอบกิจการโรงงาน ตลอดจนส่งเสริมให้มี

การเฝ้าระวังคุณภาพสิ่งแวดล้อมในภาพรวมของพื้นที่โดยหน่วยงานท้องถิ่น และให้ภาคประชาชนมีส่วนร่วมในการดำเนินการ

- ๖) ควรเพิ่มรูปแบบ วิธีการ และช่องทางในการสื่อสารหรือการประชาสัมพันธ์ข้อมูลข่าวสารด้านการดำเนินกิจกรรมของโรงงานที่อาจมีผลกระทบต่อชุมชนและภาคส่วนที่เกี่ยวข้องอย่างต่อเนื่อง เพื่อเพิ่มการรับรู้ และสร้างความไว้วางใจในการอยู่ร่วมกันระหว่างโรงงานอุตสาหกรรมกับชุมชนอย่างปกติสุข
- ๗) จากการดำเนินการรับฟังความคิดเห็น พบว่า ภาคประชาชนยังมีความห่วงกังวลต่อประสิทธิภาพในการกำกับดูแลของภาครัฐในขณะมีการประกอบกิจการโรงงาน อีกทั้งภาคสังคมยังมีความเข้าใจคลาดเคลื่อนต่อบทบาทของแต่ละหน่วยงานของภาครัฐในการกำกับ ดูแล
- ๘) กรมโรงงานอุตสาหกรรมควรเร่งดำเนินการให้โครงการมีคณะกรรมการไตรภาคีในการกำกับกิจการของโรงงานโดยเร็ว

สารบัญ

หน้า

| | | |
|----------------|--|------------|
| บทที่ ๑ | บทนำ..... | ๑-๑ |
| ๑.๑ | หลักการและเหตุผล | ๑-๑ |
| ๑.๒ | คณะกรรมการรับฟังความคิดเห็นฯ | ๑-๓ |
| บทที่ ๒ | รายละเอียดโครงการสำหรับการรับฟังความคิดเห็น..... | ๒-๑ |
| ๒.๑ | ความเป็นมาของโครงการและการจัดรับฟังความคิดเห็น | ๒-๑ |
| ๒.๒ | รายละเอียดโครงการโดยสังเขป | ๒-๑ |
| ๒.๓ | การศึกษาพื้นที่โครงการเพื่อศึกษาพื้นที่สำหรับใช้ก่อสร้างโครงการ | ๒-๑๐ |
| บทที่ ๓ | ขั้นตอนและกระบวนการรับฟังความคิดเห็น..... | ๓-๑ |
| ๓.๑ | กลุ่มเป้าหมายของการรับฟังความคิดเห็นของประชาชนและผู้มีส่วนได้เสีย..... | ๓-๑ |
| ๓.๒ | การประชาสัมพันธ์การรับฟังความคิดเห็นตามกระบวนการในท้ายประกาศ กระทรวง ทรัพยากรธรรมชาติและสิ่งแวดล้อม ลงวันที่ ๒๙ ธันวาคม พ.ศ. ๒๕๕๒ เอกสารท้าย ประกาศฯ | ๓-๗ |
| ๓.๓ | การกำหนดวัน เวลา สถานที่ที่รับฟังความคิดเห็น..... | ๓-๒๓ |
| ๓.๔ | กติกาและวิธีการแสดงความคิดเห็น..... | ๓-๒๓ |
| ๓.๕ | เอกสารประกอบการประชุมฯ | ๓-๒๓ |
| ๓.๖ | การสรุปประเด็นข้อคิดเห็น..... | ๓-๒๓ |
| ๓.๗ | การเปิดรับฟังความคิดเห็นภายหลังการจัดประชุมรับฟังความคิดเห็น | ๓-๒๓ |
| ๓.๘ | การจัดทำและเผยแพร่รายงานการรับฟังความคิดเห็น..... | ๓-๒๓ |
| ๓.๙ | ข้อเปรียบเทียบการดำเนินการของคณะกรรมการฯ กับกระบวนการที่กำหนดไว้ในประกาศ กระทรวงทรัพยากรธรรมชาติและสิ่งแวดล้อม ลงวันที่ ๒๙ ธันวาคม พ.ศ. ๒๕๕๒..... | ๓-๒๓ |
| บทที่ ๔ | ผลการดำเนินงานกระบวนการรับฟังความคิดเห็น..... | ๔-๑ |
| ๔.๑ | ผู้เข้าร่วมประชุม..... | ๔-๔ |
| ๔.๒ | ข้อมูลผู้แสดงความคิดเห็น | ๔-๖ |
| ๔.๓ | การแสดงความคิดเห็นและข้อเสนอแนะ..... | ๔-๗ |
| ๔.๔ | สรุปผลจากแบบประเมินผลการประชุม..... | ๔-๗ |
| ๔.๕ | ข้อคิดเห็นและคำชี้แจงของหน่วยงานที่เกี่ยวข้อง | ๔-๗ |

สารบัญ (ต่อ)

หน้า

| | | |
|---------|---|------|
| บทที่ ๕ | การวิเคราะห์และสรุปผลการรับฟังความคิดเห็น | ๕-๑ |
| ๕.๑ | สรุปและประมวลผลที่ได้จากการรับฟังความคิดเห็นของประชาชนและผู้มีส่วนได้เสีย | ๕-๑ |
| ๕.๒ | วิเคราะห์ผลที่ได้จากการรับฟังความคิดเห็น | ๕-๒ |
| ๕.๓ | สรุปความคิดเห็นจากคณะกรรมการฯ ที่ได้จากการรับฟังความคิดเห็นฯ ในด้านความเหมาะสม ผลกระทบ ทางเลือกอื่น และข้อเสนอแนะอื่นๆ | ๕-๑๖ |

ภาคผนวก

ภาคผนวก ๑-๑ ประกาศกระทรวงทรัพยากรธรรมชาติและสิ่งแวดล้อมฯ

ภาคผนวก ๑-๒ คำสั่งแต่งตั้งคณะกรรมการรับฟังความคิดเห็นของประชาชนและผู้มีส่วนได้เสีย

ภาคผนวก ๓-๑ สำเนาหนังสือขออนุญาตปิดประกาศโปสเตอร์ประชาสัมพันธ์

ภาคผนวก ๓-๒ หลักฐานการประชาสัมพันธ์ทางวิทยุและประกาศข้อความประชาสัมพันธ์

ภาคผนวก ๓-๓ สำเนาหนังสือเชิญเข้าร่วมประชุมรับฟังความคิดเห็นฯ

ภาคผนวก ๓-๔ สำเนาหนังสือขอข้อคิดเห็น

ภาคผนวก ๓-๕ รายละเอียดของเอกสารประกอบการประชุมรับฟังความคิดเห็นฯ

ภาคผนวก ๔-๑ ใบลงทะเบียน

ภาคผนวก ๔-๒ การแสดงความคิดเห็นด้วยวาจา

ภาคผนวก ๔-๓ การแสดงความคิดเห็นเป็นลายลักษณ์อักษร

ภาคผนวก ๔-๔ ความคิดเห็นเพิ่มเติมภายหลังการจัดประชุม

ภาคผนวก ๔-๕ ข้อคิดเห็นจากหน่วยงานที่เกี่ยวข้อง

สารบัญตาราง

หน้า

| | | |
|--------------|---|------|
| ตารางที่ ๓-๑ | กลุ่มเป้าหมายการรับฟังความคิดเห็นฯ..... | ๓-๒ |
| ตารางที่ ๓-๒ | โครงสร้างและรายละเอียดของเว็บไซต์ http://php.diw.go.th/TMP | ๓-๑๓ |
| ตารางที่ ๓-๓ | การปิดป้ายประกาศเผยแพร่ ขนาด ๓ x ๕ เมตร วันที่ ๒๒ กุมภาพันธ์ พ.ศ. ๒๕๖๐..... | ๓-๑๖ |
| ตารางที่ ๓-๔ | การปิดป้ายประกาศเผยแพร่ ขนาด A๓ วันที่ ๒๐-๒๑ และ ๒๔ กุมภาพันธ์ พ.ศ. ๒๕๖๐..... | ๓-๑๘ |
| ตารางที่ ๓-๕ | สรุปการดำเนินการประชาสัมพันธ์โครงการ ระหว่างวันที่ ๒๐ กุมภาพันธ์ - ๒๒ มีนาคม พ.ศ. ๒๕๖๐ | ๓-๒๓ |
| ตารางที่ ๓-๖ | การเปรียบเทียบกระบวนการรับฟังความคิดเห็นฯ กับกระบวนการที่กำหนดไว้ใน ประกาศกระทรวงทรัพยากรธรรมชาติและสิ่งแวดล้อม ลงวันที่ ๒๙ ธันวาคม พ.ศ. ๒๕๕๒ | ๓-๒๓ |
| ตารางที่ ๔-๑ | จำนวนผู้เข้าร่วมประชุมรับฟังความคิดเห็นจำแนกตามกลุ่มผู้มีส่วนได้เสีย | ๔-๔ |
| ตารางที่ ๔-๒ | สรุปความคิดเห็นจำแนกตามประเด็น | ๔-๗ |
| ตารางที่ ๔-๓ | สรุปความคิดเห็นและข้อเสนอแนะทั้งหมดที่ได้รับจากกระบวนการรับฟังความคิดเห็นฯ | ๔-๗ |
| ตารางที่ ๔-๔ | ประเด็นความคิดเห็น ข้อเสนอแนะ และคำชี้แจงจากหน่วยงานที่เกี่ยวข้อง..... | ๔-๗ |
| ตารางที่ ๕-๑ | สรุปความคิดเห็นของประชาชนและผู้มีส่วนได้เสียจากกระบวนการรับฟังความคิดเห็นฯ โครงการขยายโรงงานผลิตลวดทองแดง บริษัท ไทยเมทัลโปรดิวเซอร์ จำกัด..... | ๕-๓ |

สารบัญญรูป

| | หน้า |
|-------------|--|
| รูปที่ ๑-๑ | ขั้นตอนการพิจารณารายงานการวิเคราะห์ผลกระทบสิ่งแวดล้อมสำหรับโครงการหรือกิจการ ที่อาจก่อให้เกิดผลกระทบต่อชุมชนอย่างรุนแรง ทั้งทางด้านคุณภาพสิ่งแวดล้อม ทรัพยากรธรรมชาติและสุขภาพ (EHIA)..... ๑-๓ |
| รูปที่ ๑-๒ | ขั้นตอนการรับฟังความคิดเห็นของประชาชนและผู้มีส่วนได้เสีย ของคณะกรรมการรับฟัง ความคิดเห็นฯ ๑-๓ |
| รูปที่ ๒-๑ | พื้นที่ตั้งโครงการฯ ๒-๒ |
| รูปที่ ๒-๒ | วัตถุดิบ ๒-๓ |
| รูปที่ ๒-๓ | ผลิตภัณฑ์ ๒-๔ |
| รูปที่ ๒-๔ | การขยายกำลังการผลิต..... ๒-๕ |
| รูปที่ ๒-๕ | กระบวนการผลิต ๒-๖ |
| รูปที่ ๒-๖ | ภาพบรรยากาศการสำรวจพื้นที่โครงการ ๒-๑๑ |
| รูปที่ ๓-๑ | ข้อความลงประกาศในหนังสือพิมพ์รายวันและหนังสือพิมพ์ท้องถิ่น ๓-๘ |
| รูปที่ ๓-๒ | การประชาสัมพันธ์ในหนังสือพิมพ์โพสต์ทูเดย์ วันอังคารที่ ๒๑ กุมภาพันธ์ พ.ศ. ๒๕๖๐ (คอลัมน์ข่าวทูเดย์ หน้า A๕) ๓-๙ |
| รูปที่ ๓-๓ | การประชาสัมพันธ์ในหนังสือพิมพ์โพสต์ทูเดย์ วันศุกร์ที่ ๒๔ กุมภาพันธ์ พ.ศ. ๒๕๖๐ (คอลัมน์ภูมิภาค หน้า A)..... ๓-๑๐ |
| รูปที่ ๓-๔ | การประชาสัมพันธ์ในหนังสือพิมพ์โพสต์ทูเดย์ วันอาทิตย์ที่ ๒๖ กุมภาพันธ์ พ.ศ. ๒๕๖๐ (คอลัมน์การเมือง หน้า A๕)..... ๓-๑๑ |
| รูปที่ ๓-๕ | การประชาสัมพันธ์ในหนังสือพิมพ์ชะเงิงเทรานิวส์ (รายเดือน) ฉบับที่ ๑๓๒ ประจำเดือน กุมภาพันธ์ พ.ศ. ๒๕๖๐ หน้า ๔..... ๓-๑๒ |
| รูปที่ ๓-๖ | หน้าหลักของเว็บไซต์ http://php.diw.go.th/TMP ๓-๑๔ |
| รูปที่ ๓-๗ | ช่องทางการเข้าเว็บไซต์โครงการผ่านเว็บไซต์กรมโรงงานอุตสาหกรรม www.diw.go.th ๓-๑๕ |
| รูปที่ ๓-๘ | การตีตประกาศป้ายประชาสัมพันธ์ ขนาด ๓ x ๕ เมตร วันที่ ๒๒ กุมภาพันธ์ พ.ศ. ๒๕๖๐..... ๓-๑๗ |
| รูปที่ ๓-๙ | การปิดประกาศป้ายประชาสัมพันธ์ ขนาด A๓ วันที่ ๒๐-๒๑ และ ๒๔ กุมภาพันธ์ พ.ศ. ๒๕๖๐..... ๓-๑๙ |
| รูปที่ ๓-๑๐ | หนังสือแจ้งการประชุมและเอกสารประกอบการประชุมรับฟังความคิดเห็นฯ..... ๓-๒๓ |

สารบัญญรูป (ต่อ)

หน้า

| | | |
|-------------|---|------|
| รูปที่ ๓-๑๑ | การจัดวางรายงานการวิเคราะห์ผลกระทบสิ่งแวดล้อมและสุขภาพฯ ของโครงการ | ๓-๒๓ |
| รูปที่ ๓-๑๒ | ภาพบรรยากาศแสดงการประชาสัมพันธ์ผ่านรถกระจายเสียง | ๓-๒๓ |
| รูปที่ ๔-๑ | การประชุมรับฟังความคิดเห็นฯ ณ ห้องประชุมบุษราคัม โรงแรมแกรนด์ รอยัล พลาซ่า อำเภอเมืองฉะเชิงเทรา จังหวัดฉะเชิงเทรา..... | ๔-๑ |
| รูปที่ ๔-๒ | แผนภูมิแสดงจำนวนและสัดส่วนผู้เข้าร่วมประชุมจำแนกตามกลุ่มผู้มีส่วนได้เสีย..... | ๔-๕ |
| รูปที่ ๔-๓ | แผนภูมิแสดงจำนวนและสัดส่วนของผู้เข้าร่วมประชุมเฉพาะในส่วนของประชาชน ที่อาศัยอยู่ในรัศมี ๕ กิโลเมตรจากที่ตั้งโครงการจำแนกตามเขตพื้นที่การปกครอง | ๔-๕ |
| รูปที่ ๔-๔ | แผนภูมิแสดงจำนวนและสัดส่วนการแสดงความคิดเห็นจำแนกตาม รูปแบบและลักษณะใน การแสดงความคิดเห็น | ๔-๖ |
| รูปที่ ๔-๕ | แผนภูมิแสดงจำนวนและสัดส่วนความคิดเห็นจำแนกตามประเด็นต่างๆ | ๔-๗ |
| รูปที่ ๔-๖ | แผนภูมิแสดงจำนวนและสัดส่วนเพศของผู้เข้าร่วมประชุม | ๔-๗ |
| รูปที่ ๔-๗ | แผนภูมิแสดงจำนวนและสัดส่วนอายุของผู้เข้าร่วมประชุม | ๔-๗ |
| รูปที่ ๔-๘ | แผนภูมิแสดงจำนวนและสัดส่วนอาชีพของผู้เข้าร่วมประชุม | ๔-๗ |
| รูปที่ ๔-๙ | แผนภูมิแสดงจำนวนและสัดส่วนช่องทางการรับทราบ | ๔-๗ |
| รูปที่ ๔-๑๐ | แผนภูมิแสดงสัดส่วนความรู้ในการจัดประชุมรับฟังความคิดเห็น..... | ๔-๗ |
| รูปที่ ๔-๑๑ | แผนภูมิแสดงสัดส่วนความคิดเห็นต่อการจัดประชุมของผู้เข้าร่วมประชุม..... | ๔-๗ |
| รูปที่ ๔-๑๒ | แผนภูมิแสดงสัดส่วนความคิดเห็นต่อบทบาทและหน้าที่ | ๔-๗ |

บทที่ ๑
บทนำ



บทที่ ๑ บทนำ

๑.๑ หลักการและเหตุผล

รายงานการรับฟังความคิดเห็นของประชาชนและผู้มีส่วนได้เสีย โครงการขยายโรงงานผลิตลวดทองแดง บริษัท ไทยเมทัลโปรดิวเซอร์ จำกัด ฉบับนี้ เป็นผลจากการรับฟังความคิดเห็นฯ ในขั้นตอนการพิจารณาอนุมัติ อนุญาตโครงการ ตามที่กระทรวงทรัพยากรธรรมชาติและสิ่งแวดล้อม (ทส.) ได้ออกประกาศ เรื่อง กำหนดหลักเกณฑ์ วิธีการ ระเบียบปฏิบัติ และแนวทางในการจัดทำรายงานการวิเคราะห์ผลกระทบสิ่งแวดล้อม สำหรับโครงการหรือกิจการที่อาจก่อให้เกิดผลกระทบต่อชุมชนอย่างรุนแรง ทั้งทางด้านคุณภาพสิ่งแวดล้อม ทรัพยากรธรรมชาติและสุขภาพ (รายงานการวิเคราะห์ผลกระทบสิ่งแวดล้อมฯ) ซึ่งประกาศ ทส. ๒๙ ธันวาคม ๒๕๕๒ แสดงใน ภาคผนวก ๑-๑ โดยตามข้อ ๔ ของประกาศฉบับดังกล่าว ระบุว่า “เมื่อคณะกรรมการผู้ชำนาญการ (คชก.) พิจารณารายงานการวิเคราะห์ผลกระทบสิ่งแวดล้อมฯ เห็นชอบกับรายงานการวิเคราะห์ผลกระทบสิ่งแวดล้อมฯ แล้ว ให้สำนักงานนโยบายและแผนทรัพยากรธรรมชาติและสิ่งแวดล้อม (สผ.) จัดส่งผลการพิจารณาของ คชก. ให้หน่วยงานของรัฐซึ่งเป็นผู้รับผิดชอบโครงการหรือกิจการนั้น หรือหน่วยงานของรัฐผู้อนุญาตโครงการเพื่อให้หน่วยงานดังกล่าวจัดให้มีการดำเนินการรับฟังความคิดเห็นของประชาชนและผู้มีส่วนได้เสีย ที่กำหนดตามเอกสารท้ายประกาศฯ ง.”

โครงการขยายโรงงานผลิตลวดทองแดง บริษัท ไทยเมทัลโปรดิวเซอร์ จำกัด ตั้งอยู่ที่ตำบลท่าข้าม อำเภอบางปะกง จังหวัดฉะเชิงเทรา เป็นบริษัทในเครือ YAZAKI GROUP ก่อตั้งวันที่ ๑๐ มิถุนายน พ.ศ. ๒๕๓๑ และเริ่มการผลิตในเดือนกรกฎาคม พ.ศ. ๒๕๓๓ โดยได้รับใบอนุญาตประกอบกิจการ เมื่อวันที่ ๑๑ กุมภาพันธ์ พ.ศ. ๒๕๓๖ (ทะเบียนโรงงานเลขที่ ๓-๖๐-๑/๓๓ ฉช.) โดยมีจุดประสงค์ที่จะประกอบกิจการหลอมและรีดทองแดง เพื่อผลิตลวดทองแดงขนาดเส้นผ่านศูนย์กลาง ๘ และ ๑๑ มิลลิเมตร สำหรับจำหน่ายให้บริษัทร่วมทุนทั้งหมดในการผลิตชุดสายไฟในรถยนต์ สายเคเบิลและสายไฟบ้าน โดยมีวัตถุประสงค์หลักนำเข้าจากต่างประเทศ คือ แผ่นทองแดง เดิมมีความสามารถในการผลิต ๑๖๐ ตัน/วัน มีกำลังเครื่องจักรตามใบอนุญาตประกอบกิจการโรงงาน ๕,๑๓๔.๔๖ แรงม้า ซึ่งปัจจุบันโครงการฯ ได้ดำเนินการขยายกำลังการผลิตตั้งแต่ปี พ.ศ. ๒๕๕๓ โดยได้ดำเนินการเพิ่มความสูงส่วนของห้องหลอมจาก ๕.๓ เป็น ๘.๐ เมตร และเพิ่มจำนวนหัวเผาจาก ๗ เป็น ๑๕ หัวเผา ทำให้มีความสามารถในการผลิตเพิ่มขึ้นรวมเป็น ๔๓๒ ตัน/วัน มีกำลังเครื่องจักรรวม ๑๐,๐๒๒.๙๒ แรงม้า โดยการดำเนินกิจกรรมโครงการฯ เข้าข่ายอาจก่อให้เกิดผลกระทบต่อชุมชนอย่างรุนแรง ตามประกาศกระทรวงทรัพยากรธรรมชาติและสิ่งแวดล้อม เรื่อง กำหนดประเภท ขนาดและวิธีปฏิบัติสำหรับโครงการหรือกิจการที่อาจก่อให้เกิดผลกระทบต่อชุมชนอย่างรุนแรง ทั้งทางด้านคุณภาพและสิ่งแวดล้อม ทรัพยากรธรรมชาติและสุขภาพ ตามประเภทโครงการหรือกิจการ “อุตสาหกรรมหลอมโลหะ (ยกเว้นเหล็กและอะลูมิเนียม) กำลังการผลิต (output) ตั้งแต่ ๕๐ ตัน/วัน ขึ้นไป หรือมีกำลังการผลิตรวมกันตั้งแต่ ๕๐ ตัน/วัน ขึ้นไป” และโครงการฯ ได้ผ่านความเห็นชอบจาก สผ. เมื่อวันที่ ๖ มิถุนายน พ.ศ. ๒๕๕๙ ตามเลขที่หนังสือเห็นชอบที่ทส ๑๐๐๙.๓/๖๕๒๑ ดังนั้น กรมโรงงานอุตสาหกรรม จึงได้มีคำสั่งที่ ๒๘๘/๒๕๕๙ ลงวันที่ ๒๙ กันยายน พ.ศ. ๒๕๕๙ เรื่อง แต่งตั้งคณะกรรมการรับฟังความคิดเห็นของประชาชนและผู้มีส่วนได้เสีย สำหรับโครงการขยายโรงงานผลิตลวดทองแดง บริษัท ไทยเมทัลโปรดิวเซอร์ จำกัด เพื่อดำเนินการจัดการรับฟังความคิดเห็นของประชาชนและผู้มีส่วนได้เสียของหน่วยงานผู้อนุมัติอนุญาต และเสนอรายงานการรับฟังความคิดเห็นฯ

เสนอต่อกรมโรงงานอุตสาหกรรม เพื่อที่กรมโรงงานอุตสาหกรรมจะได้นำความคิดเห็นที่ได้รับจากประชาชนและผู้มีส่วนได้เสีย และข้อคิดเห็นของหน่วยงานที่เกี่ยวข้องเข้าสู่กระบวนการตัดสินใจพิจารณาอนุมัติอนุญาตโครงการต่อไป

คณะกรรมการรับฟังความคิดเห็นของประชาชนและผู้มีส่วนได้เสียตามคำสั่งข้างต้น ได้กำหนดจัดประชุมรับฟังความคิดเห็นของประชาชนและผู้มีส่วนได้เสีย สำหรับโครงการขยายโรงงานผลิตลวดทองแดง บริษัท ไทยเมทัลโปรดิวส์ จำกัด ในวันที่พฤหัสบดีที่ ๒๓ มีนาคม พ.ศ. ๒๕๖๐ เวลา ๐๘.๓๐ - ๑๖.๓๐ น. ณ ห้องบุษราคัม โรงแรมแกรนด์ รอยัล พลาซ่า อำเภอเมืองฉะเชิงเทรา จังหวัดฉะเชิงเทรา และได้ดำเนินการอย่างครบถ้วนเป็นที่เรียบร้อยแล้ว จึงได้จัดทำรายงานการรับฟังความคิดเห็นฯ ฉบับนี้เสนอต่อกรมโรงงานอุตสาหกรรมเพื่อนำไปประกอบการพิจารณาอนุมัติ อนุญาตต่อไป ตาม

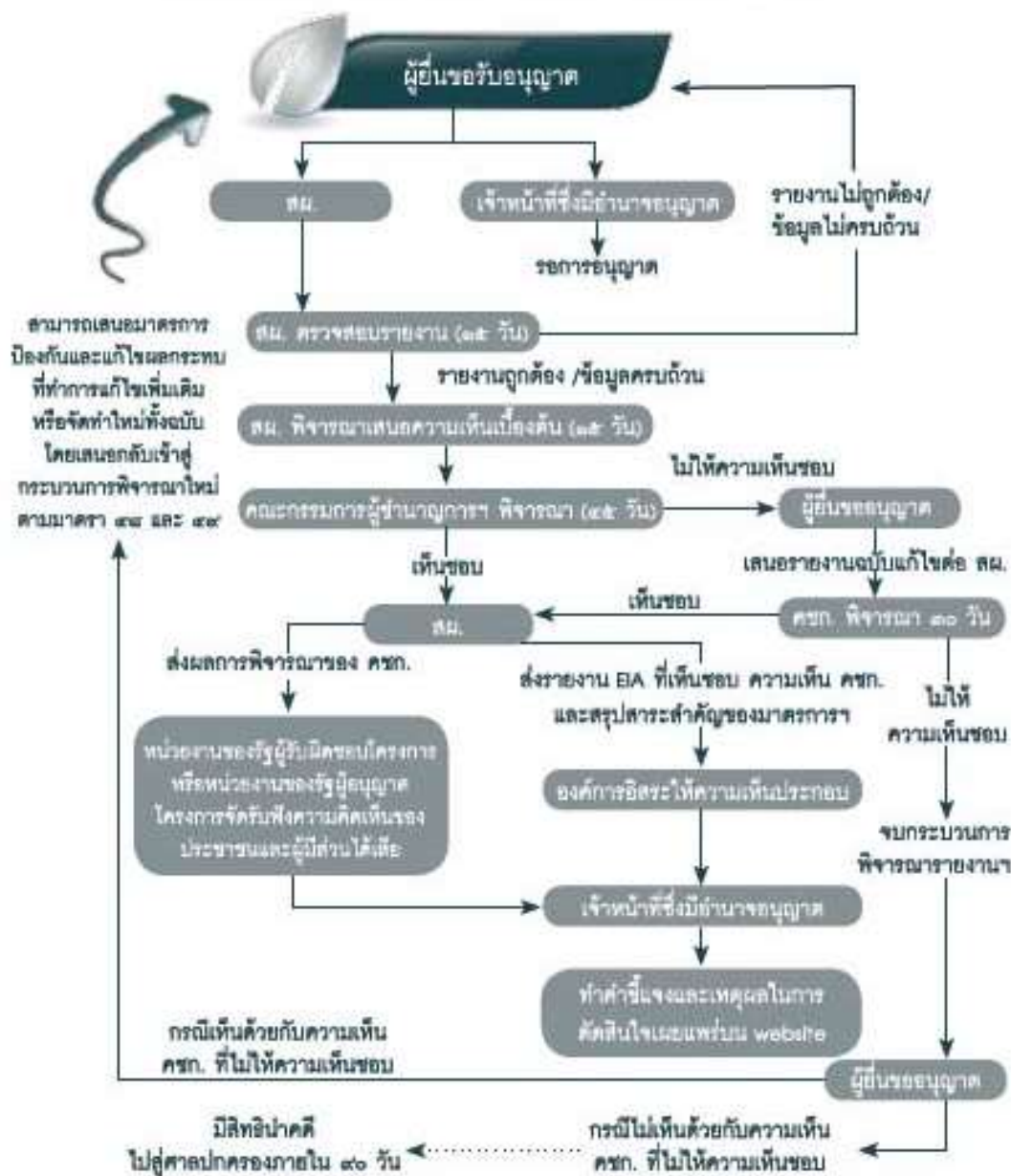

รูปที่ ๑-๑ ขั้นตอนการพิจารณารายงานการวิเคราะห์ผลกระทบสิ่งแวดล้อมสำหรับโครงการหรือกิจการที่อาจก่อให้เกิดผลกระทบต่อชุมชนอย่างรุนแรง ทั้งทางด้านคุณภาพสิ่งแวดล้อม ทรัพยากรธรรมชาติและสุขภาพ (EHIA)

ทั้งนี้ คณะกรรมการรับฟังความคิดเห็นฯ ได้ดำเนินการรับฟังความคิดเห็นของประชาชนและผู้มีส่วนได้เสีย โดยมีขั้นตอนการรับฟังความคิดเห็นฯ รวมเวลาทั้งสิ้น ๑๐๕ วัน รายละเอียดดังรูปที่ ๑-๒

ขั้นตอนการรับฟังความคิดเห็นฯ (รวมเวลาทั้งสิ้น ๑๐๕ วัน)

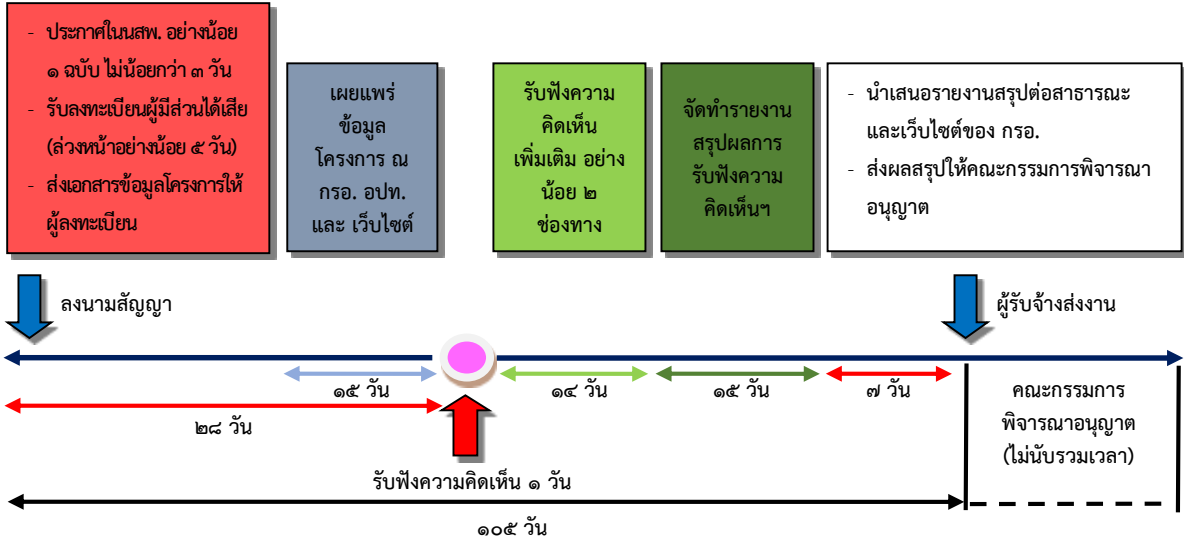

รูปที่ ๑-๒ ขั้นตอนการรับฟังความคิดเห็นของประชาชนและผู้มีส่วนได้เสีย
ของคณะกรรมการรับฟังความคิดเห็นฯ

๑.๒ คณะกรรมการรับฟังความคิดเห็นฯ

คณะกรรมการรับฟังความคิดเห็นของประชาชนและผู้มีส่วนได้เสีย โครงการขยายโรงงานผลิตลวดทองแดง บริษัท ไทยเมทัลโปรดิวส์ จำกัด ที่แต่งตั้งโดยกรมโรงงานอุตสาหกรรม ตามคำสั่งที่ ๒๘๘/๒๕๕๙ ลงวันที่ ๒๙ กันยายน พ.ศ. ๒๕๕๙ (ภาคผนวก ๑-๒) ประกอบด้วย ประธานกรรมการ และกรรมการ ๔ ท่าน รวมถึงเลขานุการและผู้ช่วยเลขานุการ ดังต่อไปนี้

- | | |
|--|------------------|
| ๑) นางศรีจันทร์ อุทัยภาส | ประธานกรรมการ |
| ๒) นายปรีชา รุ่งรัตน์ | กรรมการ |
| ๓) นางสาวพิณลัทพร นาคสมบุญ | กรรมการ |
| ๔) นางนันทวัน ยันตะดิลก | กรรมการ |
| ๕) นายจรัชชัย เชาวลิต | กรรมการ |
| ๖) นายเดชา พิมพิสุทธิ์ | เลขานุการ |
| ๗) นายวิทยา แดงทำดี | ผู้ช่วยเลขานุการ |
| ทำหน้าที่แทนผู้อำนวยการส่วนส่งเสริมและพัฒนาการมีส่วนร่วม สำนักส่งเสริมการมีส่วนร่วมของประชาชน กรมโรงงานอุตสาหกรรม | |
| ๘) นายอำนาจ เถาเล็ก | ผู้ช่วยเลขานุการ |

ทั้งนี้ เพื่อให้กระบวนการรับฟังความคิดเห็นฯ ครบถ้วน สอดคล้องตามกรอบกฎหมาย มีการดำเนินงานที่สะดวกต่อผู้เกี่ยวข้องทุกฝ่าย และได้มาซึ่งความคิดเห็นอย่างครบถ้วนรอบด้าน คณะกรรมการรับฟังความคิดเห็นฯ ได้มีการประชุมร่วมกัน เพื่อวางแผนและจัดเตรียมกระบวนการรับฟังความคิดเห็นฯ มีการลงพื้นที่ตรวจสอบพื้นที่โครงการ และเตรียมความพร้อมสำหรับการจัดประชุมรับฟังความคิดเห็น รวมทั้งสิ้น จำนวน ๘ ครั้ง ประกอบด้วย

๑) การประชุมก่อนการประชุมรับฟังความคิดเห็นฯ

การประชุมคณะกรรมการรับฟังความคิดเห็นฯ เพื่อวางแผนและจัดเตรียมความพร้อมของกระบวนการรับฟังความคิดเห็นฯ มีจำนวน ๖ ครั้ง ได้แก่

- ครั้งที่ ๑-๑/๒๕๕๙ วันที่ ๒๗ ตุลาคม พ.ศ. ๒๕๕๙ ณ ห้องประชุมศูนย์พัฒนาเมืองอุตสาหกรรมเชิงนิเวศ ชั้นดาดฟ้า กรมโรงงานอุตสาหกรรม กรุงเทพมหานคร
- ครั้งที่ ๒-๑/๒๕๖๐ วันที่ ๒๔ มกราคม พ.ศ. ๒๕๖๐ ณ ห้องประชุมศูนย์พัฒนาเมืองอุตสาหกรรมเชิงนิเวศ ชั้นดาดฟ้า กรมโรงงานอุตสาหกรรม กรุงเทพมหานคร
- ครั้งที่ ๓-๒/๒๕๖๐ วันที่ ๘ กุมภาพันธ์ พ.ศ. ๒๕๖๐ ณ ห้องประชุมของบริษัท ไทยเมทัลโปรดิวส์ จำกัด จังหวัดฉะเชิงเทรา (การเยี่ยมชมบริษัท ไทยเมทัลโปรดิวส์ จำกัด)
- ครั้งที่ ๔-๓/๒๕๖๐ วันที่ ๑๖ กุมภาพันธ์ พ.ศ. ๒๕๖๐ ณ ห้องประชุมศูนย์พัฒนาเมืองอุตสาหกรรมเชิงนิเวศ ชั้นดาดฟ้า กรมโรงงานอุตสาหกรรม กรุงเทพมหานคร
- ครั้งที่ ๕-๔/๒๕๖๐ วันที่ ๑๐ มีนาคม พ.ศ. ๒๕๖๐ ณ ห้องประชุมศูนย์พัฒนาเมืองอุตสาหกรรมเชิงนิเวศ ชั้นดาดฟ้า กรมโรงงานอุตสาหกรรม กรุงเทพมหานคร
- ครั้งที่ ๖-๕/๒๕๖๐ วันที่ ๒๒ มีนาคม พ.ศ. ๒๕๖๐ ณ ห้องประชุม โรงแรมแกรนด์รอยัล พลาซ่า จังหวัดฉะเชิงเทรา

๒) การประชุมหลังการประชุมรับฟังความคิดเห็นฯ

การประชุมคณะกรรมการรับฟังความคิดเห็นฯ เพื่อประชุมหารือเกี่ยวกับผลจากการจัดกระบวนการรับฟังความคิดเห็นฯ สรุปผลการรับฟังความคิดเห็นฯ และวิเคราะห์ข้อมูลสำหรับจัดทำรายงานสรุปการรับฟังความคิดเห็นฯ มีจำนวน ๒ ครั้ง ได้แก่

- ครั้งที่ ๗-๖/๒๕๖๐ วันที่ ๒๓ มีนาคม พ.ศ. ๒๕๖๐ ณ ห้องประชุม โรงแรมแกรนด์รอยัล พลาซ่า จังหวัดฉะเชิงเทรา
- ครั้งที่ ๘-๗/๒๕๖๐ วันที่ ๑๙ เมษายน พ.ศ. ๒๕๖๐ ณ ห้องประชุมศูนย์พัฒนาเมืองอุตสาหกรรมเชิงนิเวศ ชั้นดาดฟ้า กรมโรงงานอุตสาหกรรม กรุงเทพมหานคร

บทที่ ๒

รายละเอียดโครงการสำหรับการรับฟังความคิดเห็นฯ



บทที่ ๒
รายละเอียดโครงการสำหรับการรับฟังความคิดเห็นฯ

๒.๑ ความเป็นมาของโครงการและการจัดรับฟังความคิดเห็น

คณะกรรมการรับฟังความคิดเห็นฯ ได้ศึกษาทบทวนรายละเอียดโครงการขยายโรงงานผลิต ลวดทองแดง บริษัท ไทยเมทัลโปรดิวเซอร์ จำกัด เพื่อเป็นข้อมูลประกอบการรับฟังความคิดเห็นฯ ในครั้งนี้ให้เกิดประสิทธิภาพมากที่สุด สำหรับแหล่งที่มาของข้อมูลหลักที่ใช้ในการศึกษา ได้แก่ รายงานการ วิเคราะห์ผลกระทบสิ่งแวดล้อมฯ โครงการผลิตลวดทองแดงส่วนขยาย ครั้งที่ ๑ ของบริษัท ไทยเมทัลโปรดิว เซอร์ จำกัด ฉบับสมบูรณ์ เดือนมิถุนายน พ.ศ. ๒๕๕๙ ซึ่งรวมถึงเอกสารและรายงานฉบับอื่นๆ ที่เกี่ยวข้องใน ขั้นตอนของการศึกษาจัดทำรายงานการเปลี่ยนแปลงรายละเอียดโครงการในรายงานการวิเคราะห์ผลกระทบ สิ่งแวดล้อมฯ ประกอบด้วย รายงานสรุปผลการดำเนินงานการรับฟังความคิดเห็นฯ แต่ละขั้นตอน และข้อมูลที่ ชี้แจงต่อคณะกรรมการผู้ชำนาญการในขั้นตอนของการพิจารณารายงานการเปลี่ยนแปลงรายละเอียดโครงการ ในรายงานการวิเคราะห์ผลกระทบสิ่งแวดล้อมฯ นอกจากนี้ คณะกรรมการฯ ได้สำรวจพื้นที่โครงการฯ และ สภาพแวดล้อมโดยรอบ

จากแหล่งข้อมูลข้างต้น คณะกรรมการฯ ได้จัดทำข้อมูลสรุปการดำเนินงานของโครงการฯ ในกิจการที่ อาจก่อให้เกิดผลกระทบต่อชุมชนอย่างรุนแรงทั้งทางด้านคุณภาพสิ่งแวดล้อม ทรัพยากรธรรมชาติและ สุขภาพ ดังนี้

๒.๒ รายละเอียดโครงการโดยสังเขป

๒.๒.๑ ที่ตั้งโครงการ

โครงการขยายโรงงานผลิตลวดทองแดง บริษัท ไทยเมทัลโปรดิวเซอร์ จำกัด ตั้งอยู่เลขที่ ๗๐ หมู่ที่ ๕ ถนนบางนา-ตราด กม. ๕๒ ตำบลท่าข้าม อำเภอบางปะกง จังหวัดฉะเชิงเทรา มีพื้นที่ตาม EIA เดิม ๑๕.๕ ไร่ ภายหลังขยายกำลังการผลิต จะมีพื้นที่ลดลง ๐.๗๗ ไร่ เนื่องจากการรังวัดและแบ่งเป็นพื้นที่ทาง สาธารณประโยชน์ คงเหลือ ๑๔.๗๓ ไร่ และไม่มีมีการก่อสร้างอาคารเพิ่มหรือขยายพื้นที่โรงงาน โดยพื้นที่ของ โครงการฯ แสดงดังรูปที่ ๒-๑ ซึ่งมีรายละเอียดดังนี้

- ทิศเหนือ ติดกับถนนเกษมจาดิควณิช ถัดไปเป็นพื้นที่ว่าง ร้านค้าและบ้านเรือนที่อยู่ใกล้
- ทิศใต้ ติดกับพื้นที่บ่อเลี้ยงปลาซึ่งต่อเนื่องมาจากพื้นที่ด้านทิศตะวันตก
- ทิศตะวันออก ติดกับร้านค้า ถัดไปเป็นพื้นที่รกร้าง
- ทิศตะวันตก ติดกับลำรางสาธารณะ และบ่อเลี้ยงปลา

ชุมชนในเขตพื้นที่ศึกษาในรัศมี ๕ กิโลเมตรรอบที่ตั้งโครงการฯ คลอบคลุมพื้นที่เทศบาลตำบลท่าข้าม เทศบาลตำบลบางปะกงพรหมเทพรังสรรค์ และเทศบาลตำบลบางปะกง อำเภอบางปะกง จังหวัดฉะเชิงเทรา องค์การบริหารส่วนตำบลบ้านเก่า และองค์การบริหารส่วนตำบลบางนาง อำเภอบางปะกง จังหวัดฉะเชิงเทรา ตำบลคลองตำหรุ องค์การบริหารส่วนตำบลคลองตำหรุ และเทศบาลตำบลดอนหัวฬ่อ อำเภอเมืองชลบุรี จังหวัด ชลบุรี

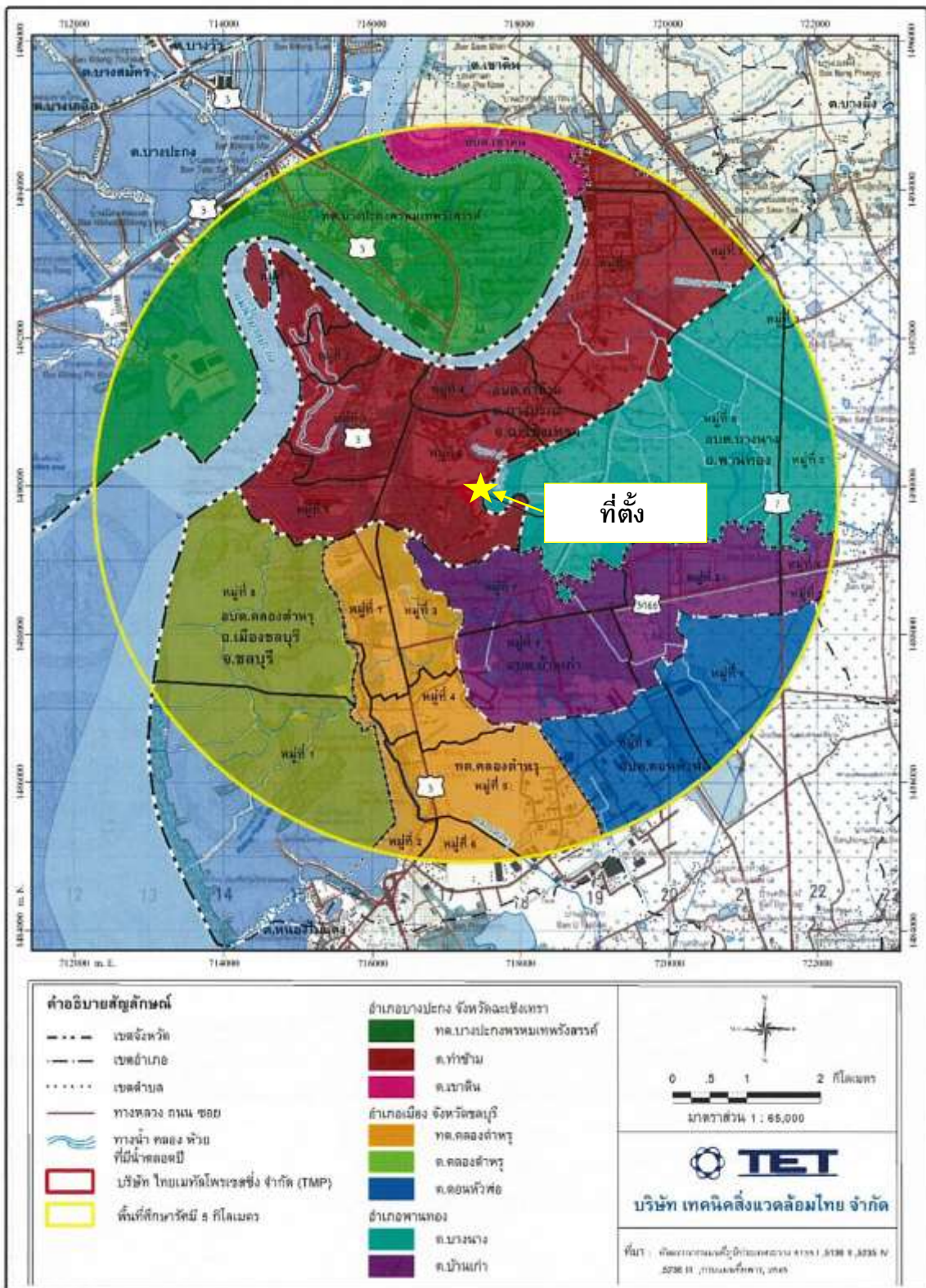

ที่มา: รายงานการวิเคราะห์ผลกระทบสิ่งแวดล้อม สำหรับโครงการหรือกิจการที่อาจก่อให้เกิดผลกระทบต่อชุมชนอย่างรุนแรง ทั้งทางด้านคุณภาพสิ่งแวดล้อม ทรัพยากรธรรมชาติและสุขภาพ โครงการผลิตลวดทองแดงส่วนขยาย ครั้งที่ ๑ ของบริษัท ไทยเมทัลโปรดิวเซสซิง จำกัด

รูปที่ ๒-๑ พื้นที่ตั้งโครงการฯ

การใช้ประโยชน์ที่ดินของโครงการฯ ก่อนขยายกำลังการผลิต ประกอบด้วย อาคารหลอม อาคารรีไซเคิล อาคารสำนักงาน พื้นที่วางวัตถุดิบ ระบบบำบัดน้ำเสียรวมบ่อเก็บน้ำหลังบำบัด บ่อพักน้ำทิ้ง (Holding pond) บ้านพักรับรอง พื้นที่จอดรถ ที่วางรวมรางระบายน้ำ ถนน พื้นที่สีเขียว หน่วยเสริมการผลิต และพื้นที่ใช้ประโยชน์อื่นๆ เช่น อาคารซ่อมบำรุง อาคารเก็บของ อาคารจ่ายไฟฟ้า ห้องตาชั่ง ห้องผลิตลมอัด ระบบน้ำหล่อเย็น บ่อมายาม โรงเก็บขยะ โรงอาหารและสนามเปตอง เป็นต้น และการใช้ประโยชน์ที่ดินของโครงการฯ หลังขยายกำลังการผลิต ประกอบด้วย การก่อสร้างอาคารเก็บวัตถุดิบ (อาคารที่มีหลังคาปกคลุม) และเพิ่มพื้นที่บ่อหน่วงน้ำฝน สำหรับสัดส่วนพื้นที่สีเขียวไม่มีการเปลี่ยนแปลง

๒.๒.๒ วัตถุดิบและผลิตภัณฑ์

วัตถุดิบที่ใช้ในโครงการฯ ประกอบด้วย แผ่นทองแดงความบริสุทธิ์ ร้อยละ ๙๙.๙ ประมาณ ๔๑๔.๓๒ ตัน/วัน (ลดลงจาก EIA เดิม ๑๘ ตัน เนื่องจากปรับเพิ่มสัดส่วนของสายไฟทองแดง/สายเคเบิลทองแดง) และเศษทองแดง (จากสายไฟทองแดง/สายเคเบิลทองแดง) ประมาณ ๒๔ ตัน/วัน (เพิ่มขึ้นจาก EIA เดิม เนื่องจากมีการปรับปรุงสัดส่วนในการเตรียมวัตถุดิบ) และผลิตภัณฑ์ของโครงการฯ คือ ลวดทองแดงขนาดเส้นผ่าศูนย์กลาง ๘ และ ๑๑ มิลลิเมตร สำหรับนำไปผลิตเป็นชุดสายไฟเป็นหลัก และผลพลอยได้ที่เกิดขึ้นจากกระบวนการผลิตคือ การนำเศษทองแดงจากการรีไซเคิล ซึ่งรับมาจากลูกค้าที่นำลวดทองแดงไปผลิตสายไฟฟ้าสายไฟรถยนต์ที่ไม่ผ่านการตรวจสอบคุณภาพ ซึ่งโครงการฯ จะรวบรวมกลับมารีไซเคิลแยกเอาทองแดงกลับมาเข้าสู่ขั้นตอนการหลอมใหม่อีกครั้ง ซึ่งรูปภาพวัตถุดิบและผลิตภัณฑ์ แสดงดังรูปที่ ๒-๒ และ รูปที่ ๒-๓



รูปที่ ๒-๒ วัตถุดิบ

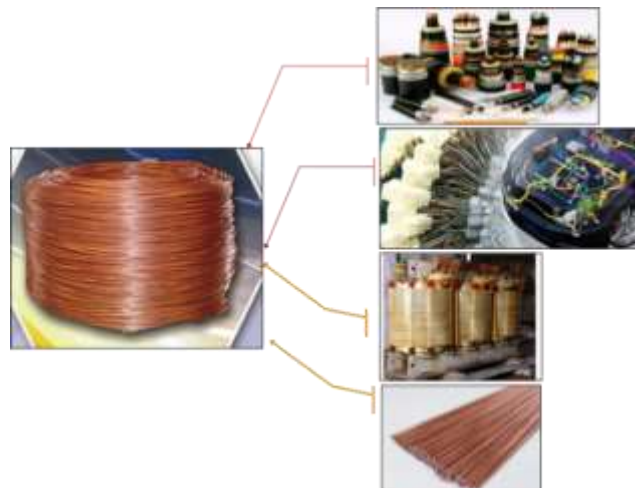

รูปที่ ๒-๓ ผลิตภัณฑ์

๒.๒.๓ เครื่องจักรอุปกรณ์การผลิต

โครงการฯ มีการปรับปรุงเครื่องจักรเพื่อให้สามารถรองรับกำลังการผลิตที่เพิ่มขึ้น (แสดงรายละเอียด
ในรูปที่ ๒-๔) ดังนี้

(๑) เพิ่มความสูงของเตาหลอมจาก ๕.๓ เป็น ๘.๐ เมตร ทำให้สามารถเพิ่มปริมาณการหลอมทองแดง
ได้มากขึ้นจาก ๗ เป็น ๑๘ ตัน/ชั่วโมง

(๒) เพิ่มหัวเผาจาก ๗ เป็น ๑๕ หัวเผา เพื่อให้ความร้อนแก่วัตถุดิบในการหลอมละลายที่อุณหภูมิ
เท่าเดิม คือ ๑,๑๕๐ องศาเซลเซียส

(๓) เปลี่ยนแปลงขนาดแม่พิมพ์จากพื้นที่หน้าตัดเป็นสี่เหลี่ยมคางหมูขนาด ๑,๖๐๐ เป็น ๓,๕๔๘
ตารางมิลลิเมตร

(๔) เพิ่มชุดหัวรีดเบอร์ ๐ สำหรับลดขนาดพื้นที่หน้าตัดที่ผ่านแม่พิมพ์ขนาด ๓,๕๔๘ ตารางมิลลิเมตร
ให้เหลือขนาด ๑,๖๐๐ ตารางมิลลิเมตร แล้วจึงผ่านเข้าสู่เครื่องรีดชุดเดิมของโครงการ

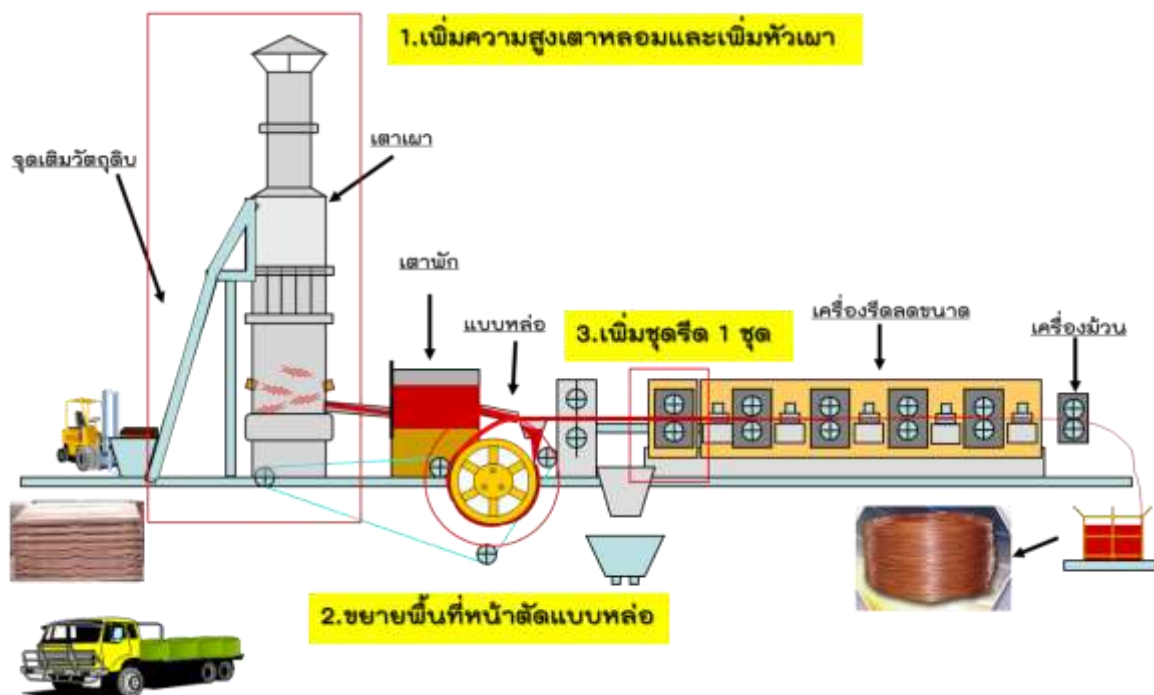

รูปที่ ๒-๔ การขยายกำลังการผลิต

๒.๒.๔ กระบวนการผลิต

กระบวนการผลิตลวดทองแดงของโครงการฯ เป็นการผลิตแบบการหล่อต่อเนื่อง โครงการฯ เลือกใช้เทคโนโลยี Southwire Continuous Rod (SCR) ที่สามารถผลิตลวดทองแดงที่มีคุณภาพสูง และมีขนาดเหมาะสมกับการนำไปใช้งาน เช่น นำไฟผลิตเป็นสายไฟฟ้าภายในอาคาร สายส่ง สายไฟในรถยนต์ นอกจากนี้ การผลิตควบคุมด้วยระบบคอมพิวเตอร์และระบบอัตโนมัติ ทำให้ลดการเกิดมลพิษและอันตรายต่อพนักงาน/ผู้ปฏิบัติงานและชุมชนโดยรอบ กระบวนการผลิตแบ่งเป็น ๒ กิจกรรม ได้แก่ การผลิตลวดทองแดง และการรีไซเคิลทองแดง ซึ่งการผลิตลวดทองแดง มีขั้นตอนได้แก่ ขั้นตอนการหลอม ขั้นตอนการหล่อ ขั้นตอนการรีด ขั้นตอนการปรับสภาพผิว และขั้นตอนการม้วน ทั้งนี้ การรีไซเคิลสายไฟฟ้าทองแดงที่มีลักษณะไม่เป็นไปตามมาตรฐานกำหนดที่โครงการฯ รับมาจากบริษัทในเครือ (ปริมาณ ๒๔ ตัน/วัน) จะนำเข้าสู่กระบวนการรีไซเคิล โดยมีการคัดแยกด้วยมือและทำการตัดปลายสายก่อนนำเข้าสู่กระบวนการรีไซเคิล ซึ่งแผนภาพแสดงกระบวนการผลิตดังรูปที่ ๒-๕

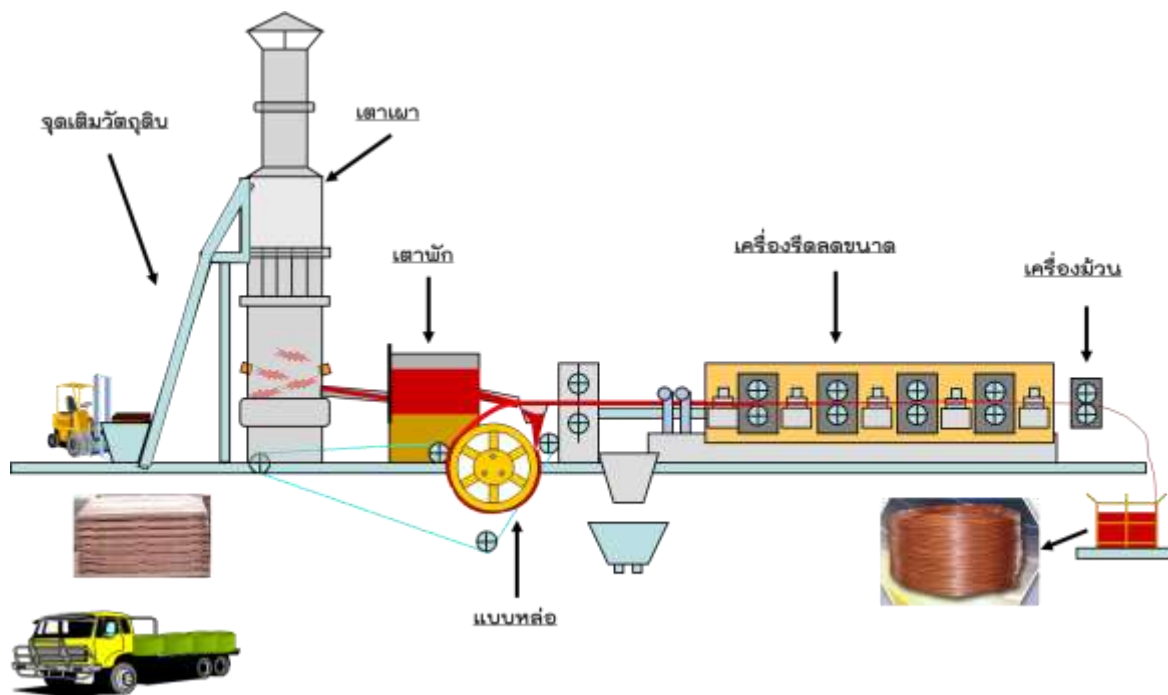

รูปที่ ๒-๕ กระบวนการผลิต

๒.๒.๕ ระบบสาธารณูปโภค และระบบสนับสนุนกระบวนการผลิต

๒.๒.๕.๑ ระบบน้ำใช้

โครงการฯ ใช้น้ำใช้จากการประปาส่วนภูมิภาคบางปะกง ส่งน้ำด้วยระบบท่อเหล็ก ขนาด ๑๐๐ มิลลิเมตร และเข้าสู่ถังพักน้ำของโครงการฯ ขนาด ๔๐๐ และ ๕๐๐ ลูกบาศก์เมตร อย่างละ ๑ ชุด สามารถสูบน้ำประปาได้โดยไม่ต้องผ่านการปรับปรุงคุณภาพน้ำ ซึ่งก่อนขยายกำลังการผลิต มีความต้องการน้ำใช้ ๑๑๙.๘๓ ลูกบาศก์เมตร/วัน ภายหลังขยายกำลังการผลิตความต้องการน้ำใช้เพิ่มขึ้นเป็น ๑๖๘.๕๒ ลูกบาศก์เมตร/วัน

๒.๒.๕.๒ ระบบไฟฟ้า

โครงการฯ รับไฟฟ้ามาจากการไฟฟ้าส่วนภูมิภาคบางปะกง ส่งไฟฟ้าระบบ ๓ เฟส แรงดัน ๒๔ kV. เข้าโรงงานผ่านหม้อแปลงขนาด ๓,๐๐๐ kVA และส่งต่อไปยังหม้อแปลงย่อย ซึ่งกรณีผ่านหม้อแปลงขนาด ๕๐๐ kVA จะใช้สำหรับไฟฟ้าส่องสว่าง ไฟฟ้าทั่วไปของสำนักงานและโรงงาน กรณีผ่านหม้อแปลงขนาด ๒,๐๐๐ kVA จะใช้สำหรับจ่ายไฟฟ้าให้กับเครื่องจักรในกระบวนการผลิต ปริมาณไฟฟ้าเฉลี่ย ๒๐ MW-h./วัน และภายหลังขยายกำลังการผลิตมีการใช้ไฟฟ้าเพิ่มขึ้นเป็น ๓๐ MW-h./วัน

๒.๒.๕.๓ ระบบหล่อเย็น

ระบบหล่อเย็นของโครงการฯ ประกอบด้วย

๑) ระบบหล่อเย็นโดยอ้อม ใช้หล่อเย็นเตาหลอม โดยแลกเปลี่ยนความร้อนผ่านผิวเตาหลอมเพื่อป้องกันเครื่องจักรเสียหายจากความร้อน สำหรับน้ำที่ผ่านการหล่อเย็นจะนำมาลดอุณหภูมิที่หอหล่อเย็น ก่อนนำไปหมุนเวียนใช้ใหม่ในระบบ ซึ่งจะทำให้มีส่วนหนึ่งระเหยไปในอากาศและความเข้มข้นและความขุ่นในน้ำ

หล่อเย็นเพิ่มขึ้น จึงจำเป็นต้องระบายน้ำบางส่วนทิ้งไป (น้ำ Blow down) เพื่อรักษาคุณภาพ โดยน้ำ Blow down ไม่มีการปนเปื้อนสารเคมี จะถูกรวบรวมเข้าบ่อตรวจสอบคุณภาพน้ำทิ้ง หากมีค่าไม่เกินมาตรฐานจะถูกส่งไปยังบ่อพักน้ำทิ้งเพื่อระบายสู่ภายนอกหรือนำมาใช้รดพื้นที่สีเขียว ดังนั้นต้องมีการเติมน้ำเข้าสู่ระบบหล่อเย็นประมาณ ๗๐.๔๑ ลูกบาศก์เมตร/วัน

๒) ระบบหล่อเย็นโดยตรง ใช้หล่อเย็นแบบหล่อ โดยฉีดพ่นน้ำหล่อเย็นให้สัมผัสกับแบบหล่อเพื่อทำให้ทองแดงแข็งตัว จากนั้นฉีดพ่นน้ำหล่อเย็นสัมผัสผิวทองแดงเพื่อลดอุณหภูมิ ซึ่งน้ำบางส่วนจะระเหยไป สำหรับน้ำหล่อเย็นส่วนนี้จะถูกรวบรวมไว้ในบ่อพักเพื่อรอหมุนเวียนกลับมาใช้ใหม่ เมื่อใช้ไปสักกระยะหนึ่ง ค่า TDS และสิ่งปนเปื้อนสูงขึ้น ต้องมีการระบายสู่ถังกรองและนำมาลดอุณหภูมิที่หอหล่อเย็น ก่อนนำน้ำใสที่ผ่านการบำบัดน้ำทางเคมีหมุนเวียนกลับไปใช้ใหม่ในระบบ ส่วนน้ำหล่อเย็นที่มีการปนเปื้อนน้ำมันหรืออนุภาคต่างๆ จะระบายลงสู่บ่อพัก และส่งเข้าระบบบำบัดน้ำเสียเคมี เมื่อได้มาตรฐานจะสูบไปพักที่บ่อตรวจสอบคุณภาพน้ำทิ้ง ก่อนระบายสู่ภายนอกหรือนำมาใช้รดพื้นที่สีเขียว ความต้องการใช้น้ำในระบบหล่อเย็นประมาณ ๕๙.๘๒ ลูกบาศก์เมตร/วัน

๒.๒.๖ ระบบระบายน้ำฝนและป้องกันน้ำท่วม

ก่อนขยายกำลังการผลิต โครงการฯ ได้จัดให้มีระบบระบายน้ำฝนแยกจากระบบรวบรวมน้ำเสียของโรงงาน โดยน้ำฝนที่ปนเปื้อนจากพื้นที่ลานกองวัตถุดิบกลางแจ้ง จะรวบรวมเข้าบ่อดักตะกอนขนาด ๑๖ ลูกบาศก์เมตร และรวบรวมน้ำฝนลงสู่รางระบายน้ำฝนของโรงงานก่อนระบายลงสู่บ่อหวน้ำฝนขนาด ๕๔๐ ตารางเมตร ความลึก ๕.๕ เมตร และทยอยระบายหลังหวน้ำฝนไว้ ๓ ชั่วโมง และภายหลังขยายกำลังการผลิต โครงการฯ จัดให้มีระบบน้ำฝนแยกจากระบบรวบรวมน้ำเสียโรงงาน โดยไม่มีน้ำฝนปนเปื้อนเนื่องจากการจัดเก็บวัตถุดิบและสารเคมีในอาคารที่มีหลังคาปกคลุม และการรวบรวมน้ำฝนลงสู่รางระบายน้ำฝนของโรงงาน ก่อนระบายลงสู่บ่อหวน้ำฝนและทยอยระบายหลังหวน้ำฝนไว้ ๓ ชั่วโมง

๒.๒.๗ การคมนาคมขนส่ง

การขนส่งวัตถุดิบสารเคมี และผลิตภัณฑ์โครงการฯ จะใช้เส้นทางพิเศษบูรพาวิถี ทางหลวงพิเศษหมายเลข ๗ ทางหลวงแผ่นดินหมายเลข ๓๔ ๓๑๔ และ ๓๔๖๖ โดยการขนส่งวัตถุดิบ (แผ่นทองแดง และสายไฟทองแดง/สายไฟเคเบิล) มีความถี่ในการขนส่งก่อนขยายกำลังการผลิต ๓๐ เที่ยว/วัน ซึ่งหลังขยายกำลังการผลิตเพิ่มขึ้นเป็น ๕๔ เที่ยว/วัน การขนส่งสารเคมี มีความถี่ในการขนส่ง ๒๘ เที่ยว/วัน สำหรับก๊าซและเชื้อเพลิงอื่นๆ มีความถี่ในการขนส่ง ๖ เที่ยว/วัน การขนส่งผลิตภัณฑ์โครงการฯ มีความถี่ในการขนส่ง ๒๘ เที่ยว/วัน การขนส่งของเสีย มีความถี่ในการขนส่งก่อนขยายกำลังการผลิต ๑๐ เที่ยว/วัน ซึ่งหลังขยายกำลังการผลิตเพิ่มขึ้นเป็น ๑๖ เที่ยว/วัน และการเดินทางของพนักงาน (รถจักรยานยนต์/รถยนต์ส่วนบุคคล/รถโดยสารขนาดเล็ก) มีความถี่ในการขนส่ง ๑๓๐ เที่ยว/วัน

โครงการฯ ได้กำหนดมาตรการเพื่อบริหารจัดการด้านการคมนาคมขนส่ง ได้แก่ จัดทำป้ายสัญญาณลดความเร็วและติดแผงไฟบริเวณหน้าโรงงานและทางเข้า-ออก กำหนดให้รถบรรทุกใช้ถนนเกษมชาติกวนิชด้วยความเร็วไม่เกิน ๖๐ กิโลเมตร/ชั่วโมง และห้ามจอดรถบรรทุกในช่องจราจรของถนนเกษมชาติกวนิช จัดให้มีเจ้าหน้าที่คอยอำนวยความสะดวกและจัดระเบียบการจราจรบริเวณทางเข้า-ออกและการสัญจรบริเวณหน้าโรงงาน และควบคุมระยะเวลาโดยหลีกเลี่ยงช่วงเวลาเร่งด่วนช่วงเช้า (๗.๐๐-๘.๐๐ น.) และช่วงเย็น (๑๖.๐๐-๑๘.๐๐ น.) เป็นต้น

๒.๒.๘ มลพิษและการควบคุม

๒.๒.๘.๑ ระบบควบคุมมลพิษอากาศ

มลพิษที่เกิดขึ้นจากการดำเนินโครงการคือ ออกไซด์ของไนโตรเจน ฝุ่นละออง และทองแดง ซึ่งแหล่งกำเนิดมลพิษทางอากาศของโครงการฯ ได้แก่ แหล่งกำเนิดมลพิษทางอากาศจากการเผาไหม้จากขั้นตอนการหลอมที่ใช้ก๊าซธรรมชาติเป็นเชื้อเพลิง ซึ่งอุณหภูมิที่สูงจากการเผาไหม้ของเตาหลอม ทำให้เกิดออกไซด์ของไนโตรเจน และจะทำให้ฝุ่นฟุ้งกระจาย ซึ่งมีการติดตั้งระบบรวบรวมอากาศจากการเผาไหม้เข้าสู่ระบบดักฝุ่นแบบหมุนวน (Single Cyclone & Multi-Cyclone System) ก่อนระบายอากาศสู่บรรยากาศต่อไป และแหล่งกำเนิดมลพิษทางอากาศที่ไม่มีการเผาไหม้จากขั้นตอนการรีไซเคิลทองแดง ซึ่งในการคัดแยกเศษทองแดงและเศษพลาสติกหลังทำการย่อยสายไฟที่มีนวมหุ้มโดยเครื่องร้อนเรียงประมาณ ๑๐ องศา ด้วยวิธีเขย่าจะมีฝุ่นทองแดงเกิดขึ้น ซึ่งจะรวบรวมฝุ่นดังกล่าวเข้าสู่ระบบมลพิษโคลนและถุงกรอง (Multi-Cyclone System and Bag Filter) ก่อนระบายอากาศสู่บรรยากาศต่อไป โดยมีการควบคุมอัตราการระบายฝุ่นละอองให้ต่ำกว่า ๓.๒๗ กรัม/วินาที

โครงการฯ มีการตรวจวัดคุณภาพอากาศในบรรยากาศบริเวณพื้นที่โครงการฯ และบริเวณโดยรอบ ซึ่งผลการตรวจวัดคุณภาพอากาศจากปล่องระบายและในสถานประกอบการ (พ.ศ. ๒๕๕๖-๒๕๕๘) พบว่ามีค่าไม่เกินมาตรฐาน ตามประกาศกระทรวงทรัพยากรธรรมชาติและสิ่งแวดล้อม (พ.ศ. ๒๕๔๙) เรื่องกำหนดมาตรฐานควบคุมการปล่อยทิ้งอากาศเสียจากโรงงานอุตสาหกรรม และประกาศกระทรวงมหาดไทย เรื่องความปลอดภัยในการทำงานเกี่ยวกับภาวะแวดล้อม (สารเคมี) สำหรับผลการตรวจวัดคุณภาพอากาศในบรรยากาศบริเวณโดยรอบพื้นที่โครงการฯ (พ.ศ. ๒๕๕๗-๒๕๕๘) พบว่ามีค่าอยู่ในเกณฑ์มาตรฐานตามประกาศคณะกรรมการสิ่งแวดล้อมแห่งชาติ เรื่อง กำหนดมาตรฐานคุณภาพอากาศในบรรยากาศโดยทั่วไป (พ.ศ. ๒๕๓๘ และ ๒๕๔๗) และมาตรฐานค่าก๊าซไนโตรเจนไดออกไซด์ในบรรยากาศโดยทั่วไป (พ.ศ. ๒๕๕๒)

๒.๒.๘.๒ ระบบบำบัดน้ำเสีย

โครงการฯ มีการแยกน้ำเสียตามแหล่งกำเนิด เพื่อบำบัดให้เหมาะสมก่อนนำน้ำทิ้งที่เกิดขึ้นหมุนเวียนกลับมาใช้ใหม่ และมีการระบายออกสู่ภายนอกโครงการฯ ซึ่งระบบในการบำบัดน้ำเสียโครงการมีดังนี้

๑) ระบบบำบัดน้ำเสียแบบชีวภาพ โดยน้ำเสียจากครัวและโรงอาหารปริมาณ ๒,๔๓๐ ลิตร/วัน ทำการบำบัดขั้นต้นด้วยถังดักไขมัน และส่งต่อไปยังระบบบำบัดน้ำเสียแบบกรองเติมอากาศ ซึ่งจะรับน้ำจากการบำบัดขั้นต้นด้วยการดักไขมันและน้ำเสียจากอาคารสำนักงาน ปริมาณรวม ๒๕.๘ ลูกบาศก์เมตร/วัน โดยมีกระบวนการ ๔ ส่วน คือ ส่วนเกราะ ส่วนบำบัดแบบเติมอากาศ ส่วนตกตะกอนจุลินทรีย์ และส่วนฆ่าเชื้อโรคด้วยคลอรีน น้ำเสียที่ผ่านการบำบัดที่ค่า BOD ไม่เกิน ๒๐ มิลลิกรัม/ลิตร จะถูกรวบรวมไปยังบ่อพักน้ำทิ้ง หากไม่ผ่านเกณฑ์จะถูกรวบรวมไปยังบ่อพักฉุกเฉินเพื่อรอบำบัดอีกครั้ง

๒) ระบบบำบัดน้ำเสียแบบเคมี น้ำเสียจากระบบหล่อเย็นแบบผ่านโดยตรงและน้ำล้างย้อนจากถังกรองทรายถูกรวบรวมไปยังบ่อพักน้ำเสีย โดยมีกระบวนการและขั้นตอนการบำบัดคือ กระบวนการแยกน้ำมัน กระบวนการตกตะกอน กระบวนการกรอง กระบวนการตรวจสอบคุณภาพน้ำทิ้งและกักเก็บน้ำทิ้ง

โครงการฯ มีการตรวจวัดคุณภาพน้ำทิ้งที่ระบายออกนอกโครงการฯ และบ่อพักน้ำทิ้งที่ผ่านการบำบัดแล้วก่อนนำมาใช้ใหม่ (พ.ศ. ๒๕๕๖-๒๕๕๘) ซึ่งผลการตรวจวัดคุณภาพน้ำทิ้งที่ระบายออกนอกโครงการฯ และบ่อพักน้ำทิ้งที่ผ่านการบำบัดแล้วก่อนนำมาใช้ใหม่ พบว่ามีค่าไม่เกินมาตรฐานตามประกาศกระทรวงอุตสาหกรรม (พ.ศ. ๒๕๓๙) เรื่องกำหนดคุณลักษณะของน้ำทิ้งที่ระบายออกจากโรงงาน

๒.๒.๘.๓ การควบคุมเสียง

ในการควบคุมและป้องกันผลกระทบจากเสียงดัง โครงการฯ ได้มีการป้องกันเสียงจากแหล่งกำเนิด และจัดให้มีห้องทำงานซึ่งสามารถลดระดับเสียงได้ส่วนหนึ่ง กรณีพนักงานต้องปฏิบัติงานบริเวณเครื่องจักรต้องปฏิบัติตามข้อบังคับในการสวมใส่ที่ครอบหูหรือที่อุดหู ทั้งนี้ การปฏิบัติงานบริเวณเครื่องจักร จะให้พนักงานทำหน้าที่จัดบันทึกและตรวจสอบการทำงานของเครื่องจักรเป็นระยะเวลาสั้นๆ ประมาณ ๓-๕ นาที/ชั่วโมง และทำการตรวจสอบสุขภาพพนักงานประจำปี ปีละ ๑ ครั้ง เพื่อศึกษาแนวโน้มการผิดปกติของระบบการได้ยิน ซึ่งโครงการฯ มีการติดตั้งวัสดุดูดซับเสียงบริเวณเครื่องจักรที่เป็นแหล่งกำเนิดเสียง การจัดทำเส้นระดับเสียง (Noise Contour) เพื่อทำการควบคุมเสียงจากแหล่งกำเนิด และให้พนักงานใส่อุปกรณ์ป้องกันส่วนบุคคล เป็นต้น และโครงการฯ มีแผนดำเนินโครงการอนุรักษ์การได้ยินในปี พ.ศ. ๒๕๕๙

โครงการฯ มีการตรวจวัดระดับเสียงทั่วไปบริเวณพื้นที่โครงการฯ และระดับเสียงในสถานประกอบการ (พ.ศ. ๒๕๕๖-๒๕๕๘) ซึ่งผลการตรวจวัดระดับเสียงทั่วไปบริเวณพื้นที่โครงการฯ พบว่าส่วนใหญ่มีค่าไม่เกินมาตรฐานตามประกาศคณะกรรมการสิ่งแวดล้อมแห่งชาติ (พ.ศ. ๒๕๔๐) เรื่องกำหนดมาตรฐานระดับเสียง โดยทั่วไป ยกเว้นบริเวณด้านหลังและด้านข้างโรงงาน ปี พ.ศ. ๒๕๕๖ ที่มีค่าเกินมาตรฐานเล็กน้อย สำหรับผลการตรวจวัดระดับเสียงในสถานประกอบการ พบว่าส่วนใหญ่มีค่าไม่เกินมาตรฐานตามกฎหมายกระทรวง (พ.ศ. ๒๕๔๙) เรื่องกำหนดมาตรฐานในการบริหารและการจัดการด้านความปลอดภัย อาชีวอนามัยและสภาพแวดล้อมในการทำงานเกี่ยวกับความร้อน แสงสว่าง และเสียง ยกเว้นบริเวณอาคารรีไซเคิล ปี พ.ศ. ๒๕๕๖ และบริเวณอาคารหลอม/เตาหลอม ปี พ.ศ. ๒๕๕๗ ที่มีค่าเกินมาตรฐานเล็กน้อย

๒.๒.๘.๔ ระบบการจัดการกากของเสีย

การดำเนินการของโครงการฯ จะก่อให้เกิดของเสีย ๒ ประเภทหลัก ได้แก่ มูลฝอยจากอาคารสำนักงาน/โรงอาหาร ภายหลังขยายกำลังการผลิตมีปริมาณมูลฝอยเกิดขึ้น ๐.๐๗๘ ตัน/วัน หรือ ๑๙.๕ ตัน/ปี ทั้งนี้ โครงการฯ จะจัดเตรียมถังรองรับของเสียโดยแยกประเภทไว้ ๓ ประเภท คือ ของเสียทั่วไป ของเสียรีไซเคิล และของเสียอันตราย โดยจะนำไปวางไว้ตามสถานที่ต่างๆ ภายในพื้นที่โครงการอย่างเพียงพอ และกากของเสียจากกระบวนการผลิต ซึ่งโครงการฯ จะปฏิบัติตามกฎหมายที่เกี่ยวข้องกับการจัดการของเสียทุกประเภท โดยของเสียจะถูกรวบรวมใส่ภาชนะจัดเก็บที่มีลักษณะและขนาดตามความเหมาะสมกับของเสียที่เกิดขึ้นแต่ละประเภท ก่อนติดต่อให้หน่วยงานที่ได้รับอนุญาตจากกรมโรงงานอุตสาหกรรม นำไปกำจัดด้วยวิธีการที่เหมาะสม โดยโครงการฯ ใช้แนวคิดในการลดปริมาณที่แหล่งกำเนิดเพื่อให้มีของเสียเกิดขึ้นน้อยที่สุดและหากมีของเสียเกิดขึ้น จะนำของเสียเหล่านั้นกลับไปใช้ประโยชน์ให้มากที่สุดและส่งของเสียไปกำจัดน้อยที่สุด

๒.๒.๙ อาชีวอนามัยและความปลอดภัย

โครงการฯ ได้มีการกำหนดนโยบายอาชีวอนามัยและความปลอดภัย เช่น ดำเนินการและพัฒนาระบบการจัดการอาชีวอนามัยและความปลอดภัยตามมาตรฐาน มอก. ๑๘๐๐๑/OHSAS ๑๘๐๐๑ และปรับปรุงจัดการผลการดำเนินงานของระบบจัดการอาชีวอนามัยและความปลอดภัยตามมาตรฐาน มอก. ๑๘๐๐๑/OHSAS ๑๘๐๐๑ อย่างต่อเนื่อง ดำเนินการปฏิบัติตามข้อกำหนดและข้อกำหนดอื่นๆ ต่อความปลอดภัย อาชีวอนามัยและสภาพแวดล้อมในการทำงานอย่างสอดคล้องและเหมาะสม ดำเนินการป้องกันการบาดเจ็บและการเจ็บป่วยจากการทำงาน ดำเนินการเฝ้าระวัง ตรวจสอบติดตามสุขภาพของพนักงานที่ปฏิบัติงานในพื้นที่ที่มีผลกระทบต่อสุขภาพ และปรับปรุงเพื่อลดผลกระทบที่เกิดขึ้นกับพนักงาน ดำเนินการปรับปรุงป้องกันอันตรายจากการเกิดอัคคีภัย สารเคมีไฟฟ้า และอุบัติเหตุที่เกิดจากการทำงานอย่างต่อเนื่อง เป็นต้น

๒.๒.๑๐ คนงานและพนักงาน

ปัจจุบันมีพนักงานทั้งสิ้น ๗๒ คน และภายหลังการขยายกำลังการผลิต คาดว่าจะรับพนักงานเพิ่มขึ้นรวมเป็น ๗๘ คน โดยมีนโยบายรับแรงงานในท้องถิ่นที่มีคุณสมบัติตามที่โรงงานต้องการก่อนเป็นอันดับแรก และการทำงานของพนักงานแบ่งออกเป็น ๒ ส่วน คือ ฝ่ายสำนักงาน และฝ่ายผลิต

๒.๒.๑๑ พื้นที่สีเขียว

ปัจจุบันโครงการฯ มีการจัดพื้นที่สีเขียวภายในโรงงานประมาณ ๓,๘๐๘ ตารางเมตร คิดเป็นร้อยละ ๑๕.๓๒ ของพื้นที่ทั้งหมด ต้นไม้ที่ปลูกส่วนใหญ่เป็นไม้ยืนต้น พันธุ์ไม้ที่นำมาปลูกเป็นพันธุ์ไม้ที่จัดหาง่ายในท้องถิ่น สามารถใช้เป็นแนวกันชนเพื่อลดมลพิษด้านคุณภาพอากาศและเสียงดังจากกิจกรรมโครงการฯ และมีความเหมาะสมกับสภาพพื้นที่ เช่น จามจุรี ชี้เหล็ก นนทรี ยางอินเดีย มะฮอกกานีใบใหญ่ เป็นต้น ในกรณีมีต้นไม้ในพื้นที่สีเขียวตายหรือได้รับความเสียหาย โครงการฯ จะดำเนินการฟื้นฟูหรือปลูกทดแทนใหม่ภายในระยะเวลา ๑ เดือน

๒.๓ การศึกษาพื้นที่โครงการเพื่อศึกษาพื้นที่สำหรับใช้ก่อสร้างโครงการ

จากการที่คณะกรรมการฯ ได้ศึกษารายละเอียดข้อมูลโครงการ จึงได้ลงสำรวจเพื่อศึกษาพื้นที่โครงการฯ เมื่อวันที่ ๘ กุมภาพันธ์ พ.ศ. ๒๕๖๐ เพื่อให้ทราบถึงลักษณะของพื้นที่ (แสดงในรูปที่ ๒-๖)



การบรรยายสรุปโดยเจ้าของโครงการ



การสำรวจพื้นที่โครงการฯ

รูปที่ ๒-๖

ภาพบรรยากาศการสำรวจพื้นที่โครงการ

บทที่ ๓

ขั้นตอนและกระบวนการรับฟังความคิดเห็นฯ



บทที่ ๓
ขั้นตอนและกระบวนการรับฟังความคิดเห็นฯ

การดำเนินงานของคณะกรรมการรับฟังความคิดเห็นฯ เพื่อกำหนดขั้นตอนและจัดกระบวนการรับฟังความคิดเห็นของประชาชนและผู้มีส่วนได้เสีย สำหรับโครงการขยายโรงงานผลิตลวดทองแดง บริษัท ไทยเมทัลโปรดิวเซอร์ จำกัด ในครั้งนี้ ตั้งอยู่บนพื้นฐานต่อไปนี้

- ๑) การประชาสัมพันธ์กระบวนการรับฟังความคิดเห็นฯ อย่างกว้างขวางและครอบคลุมประชาชนและผู้มีส่วนได้เสียทุกกลุ่ม เพื่อให้เกิดการนำเสนอประเด็นในมุมมองต่างๆ ที่หลากหลายและมีการสะท้อนความคิดเห็นอย่างรอบด้าน
- ๒) คำนึงถึงความสะดวกของผู้เกี่ยวข้องทุกฝ่าย ในการดำเนินงานทุกขั้นตอน ตั้งแต่การเผยแพร่ข่าวสาร การลงทะเบียน การเข้าร่วมประชุม และการแสดงความคิดเห็น เพื่อให้ผู้ที่เกี่ยวข้องหรือสนใจที่จะแสดงความคิดเห็น สามารถเข้ามามีส่วนร่วมในกระบวนการรับฟังความคิดเห็นครั้งนี้ได้ โดยมีข้อจำกัดน้อยที่สุด
- ๓) การเปิดให้มีการแสดงความคิดเห็นโดยอิสระและมีการรับฟังอย่างแท้จริง โดยคำนึงถึงข้อโต้แย้งของทุกฝ่าย ตลอดจนผลกระทบในด้านต่างๆ และดำเนินการด้วยความยืดหยุ่น สุจริต เป็นธรรม
- ๔) ให้ทุกภาคส่วนได้มีโอกาสในการแสดงความคิดเห็นอย่างเสมอภาค และให้เวลาในการแสดงความคิดเห็นอย่างเต็มที่
- ๕) ทุกประเด็นความคิดเห็นได้มีการบันทึกไว้อย่างครบถ้วน ทั้งการบันทึกที่เป็นลายลักษณ์อักษร การบันทึกภาพและเสียง เพื่อนำไปสู่การสรุปผลที่ครบถ้วนสมบูรณ์และสามารถตรวจสอบได้
- ๖) กระบวนการดำเนินงานทุกขั้นตอนต้องมีความชัดเจน โปร่งใส และการสรุปความคิดเห็นตั้งอยู่บนข้อเท็จจริงที่ได้จากการรับฟังความคิดเห็น โดยปราศจากความเอนเอียงต่อผู้มีส่วนได้เสียฝ่ายใดฝ่ายหนึ่ง

ด้วยหลักการดังกล่าว เพื่อให้ได้มาซึ่งความเห็นที่ครบถ้วนรอบด้านมากที่สุดจากทุกภาคส่วน คณะกรรมการรับฟังความคิดเห็นฯ ได้ยึดหลักการดังกล่าวข้างต้น ในการกำหนดกระบวนการ วิธีการ สถานที่ และเวลาการจัดรับฟังความคิดเห็นฯ รวมทั้งการดำเนินงานที่เกี่ยวข้องทุกขั้นตอน

๓.๑ กลุ่มเป้าหมายของการรับฟังความคิดเห็นของประชาชนและผู้มีส่วนได้เสีย

กลุ่มเป้าหมายของการรับฟังความคิดเห็นของประชาชนและผู้มีส่วนได้เสีย ประกอบด้วย หน่วยงานราชการที่เกี่ยวข้อง นักวิชาการท้องถิ่น ผู้ประกอบการอุตสาหกรรม ชุมชนในพื้นที่รัศมี ๕ กิโลเมตร รอบพื้นที่โครงการที่อาจได้รับผลกระทบจากโครงการในด้านต่างๆ สื่อมวลชน และประชาชนทั่วไป มีรายละเอียดดังตารางที่ ๓-๑

ตารางที่ ๓-๑ กลุ่มเป้าหมายการรับฟังความคิดเห็นฯ

| กลุ่มเป้าหมาย | รายละเอียด |
|---|--|
| ๑. หน่วยงานอนุมัติ/อนุญาต และ คณะกรรมการรับฟังความคิดเห็นของประชาชน | ๑.๑. กรมโรงงานอุตสาหกรรม ๑.๒. คณะกรรมการรับฟังความคิดเห็นของประชาชนและผู้มีส่วนได้เสีย แต่งตั้งโดยกรมโรงงานอุตสาหกรรม |
| ๒. หน่วยงานราชการและรัฐวิสาหกิจใน ระดับต่างๆ | <u>หน่วยงานราชการส่วนกลาง</u> ๒.๑. สำนักปลัดกระทรวงอุตสาหกรรม ๒.๒. อธิบดีกรมโรงงานอุตสาหกรรม ๒.๓. สำนักปลัดกระทรวงทรัพยากรธรรมชาติและสิ่งแวดล้อม ๒.๔. สำนักงานนโยบายและแผนทรัพยากรธรรมชาติและสิ่งแวดล้อม (สผ.) ๒.๕. สำนักงานคณะกรรมการสุขภาพแห่งชาติ (สช.) ๒.๖. กรมควบคุมมลพิษ ๒.๗. กรมส่งเสริมคุณภาพสิ่งแวดล้อม <u>หน่วยงานราชการส่วนภูมิภาค</u> ๒.๘. สำนักงานสิ่งแวดล้อมภาคที่ ๑๓ จังหวัดชลบุรี <u>หน่วยงานราชการระดับจังหวัด ระดับอำเภอ และระดับท้องถิ่น</u> <u>จังหวัดฉะเชิงเทรา</u> ๒.๙. ผู้ว่าราชการจังหวัดฉะเชิงเทรา ๒.๑๐. สำนักงานทรัพยากรธรรมชาติและสิ่งแวดล้อมจังหวัดฉะเชิงเทรา ๒.๑๑. สำนักงานอุตสาหกรรมจังหวัดฉะเชิงเทรา ๒.๑๒. สำนักงานสาธารณสุขจังหวัดฉะเชิงเทรา ๒.๑๓. สำนักงานประชาสัมพันธ์จังหวัดฉะเชิงเทรา ๒.๑๔. สำนักงานป้องกันและบรรเทาสาธารณภัยจังหวัดฉะเชิงเทรา ๒.๑๕. สำนักงานพัฒนาสังคมและความมั่นคงของมนุษย์ จังหวัดฉะเชิงเทรา ๒.๑๖. สถานีตำรวจภูธรจังหวัดฉะเชิงเทรา ๒.๑๗. สำนักงานโยธาธิการและผังเมืองจังหวัดฉะเชิงเทรา ๒.๑๘. สำนักงานพัฒนาชุมชนจังหวัดฉะเชิงเทรา ๒.๑๙. กองพลทหารราบที่ ๑๑ ๒.๒๐. อำเภอบางปะกง ๒.๒๑. สำนักงานสาธารณสุขอำเภอบางปะกง ๒.๒๒. โรงพยาบาลบางปะกง ๒.๒๓. การไฟฟ้าส่วนภูมิภาคจังหวัดฉะเชิงเทรา ๒.๒๔. การประปาส่วนภูมิภาคสาขาฉะเชิงเทรา ๒.๒๕. การไฟฟ้าส่วนภูมิภาคบางปะกง ๒.๒๖. เทศบาลตำบลท่าข้าม ๒.๒๗. เทศบาลตำบลบางปะกงพรหมเทพรังสรรค์ ๒.๒๘. เทศบาลตำบลบางปะกง <u>จังหวัดชลบุรี</u> ๒.๒๙. ผู้ว่าราชการจังหวัดชลบุรี ๒.๓๐. สำนักงานทรัพยากรธรรมชาติและสิ่งแวดล้อมจังหวัดชลบุรี |

ตารางที่ ๓-๑ กลุ่มเป้าหมายการรับฟังความคิดเห็นฯ

| กลุ่มเป้าหมาย | รายละเอียด |
|---|--|
| | ๒.๓๑. สำนักงานอุตสาหกรรมจังหวัดชลบุรี ๒.๓๒. สำนักงานสาธารณสุขจังหวัดชลบุรี ๒.๓๓. สำนักงานประชาสัมพันธ์จังหวัดชลบุรี ๒.๓๔. สำนักงานป้องกันและบรรเทาสาธารณภัยจังหวัดชลบุรี ๒.๓๕. สำนักงานพัฒนาสังคมและความมั่นคงของมนุษย์ จังหวัดชลบุรี ๒.๓๖. สถานีตำรวจภูธรจังหวัดชลบุรี ๒.๓๗. สำนักงานโยธาธิการและผังเมืองจังหวัดชลบุรี ๒.๓๘. สำนักงานพัฒนาชุมชนจังหวัดชลบุรี ๒.๓๙. อำเภอพานทอง ๒.๔๐. อำเภอเมืองชลบุรี ๒.๔๑. สำนักงานสาธารณสุขอำเภอพานทอง ๒.๔๒. สำนักงานสาธารณสุขอำเภอเมืองชลบุรี ๒.๔๓. โรงพยาบาลพานทอง ๒.๔๔. โรงพยาบาลเมืองชลบุรี ๒.๔๕. การไฟฟ้าส่วนภูมิภาคจังหวัดชลบุรี ๒.๔๖. การประปาส่วนภูมิภาคสาขาชลบุรี ๒.๔๗. องค์การบริหารส่วนตำบลบ้านเก่า ๒.๔๘. องค์การบริหารส่วนตำบลบางนาง ๒.๔๙. เทศบาลตำบลคลองตำหรุ ๒.๕๐. องค์การบริหารส่วนตำบลคลองตำหรุ ๒.๕๑. เทศบาลตำบลดอนหัวฬ่อ |
| ๓. องค์กรเอกชนด้านสิ่งแวดล้อม สถาบันการศึกษา และนักวิชาการ ท้องถิ่น | ๓.๑. สภาอุตสาหกรรมจังหวัดฉะเชิงเทรา ๓.๒. สภาอุตสาหกรรมจังหวัดชลบุรี ๓.๓. หอการค้าจังหวัดฉะเชิงเทรา ๓.๔. หอการค้าจังหวัดชลบุรี ๓.๕. องค์กรอิสระด้านสิ่งแวดล้อมและสุขภาพ (กอสส.) ๓.๖. กลุ่มเครือข่ายประชาชนภาคตะวันออก ๓.๗. กลุ่มอนุรักษ์ลุ่มน้ำบางปะกง ๓.๘. วิทยาลัยการอาชีพบางปะกง ๓.๙. มหาวิทยาลัยราชภัฏราชนครินทร์ ๓.๑๐. มหาวิทยาลัยบูรพา ๓.๑๑. มหาวิทยาลัยเกษตรศาสตร์ วิทยาเขตศรีราชา ๓.๑๒. มหาวิทยาลัยศรีปทุม วิทยาเขตชลบุรี |
| ๔. ผู้ที่มีโอกาสได้รับผลกระทบ | <p><u>ชุมชนที่อาศัยอยู่ในพื้นที่รัศมี ๕ กิโลเมตร โดยรอบพื้นที่โครงการ</u> <u>เทศบาลตำบลท่าข้าม อำเภอบางปะกง จังหวัดฉะเชิงเทรา</u></p> ๔.๑ หมู่ที่ ๑ บ้านหัวแหลม ๔.๒ หมู่ที่ ๒ บ้านท่าข้าม ๔.๓ หมู่ที่ ๓ บ้านท่าข้าม ๔.๔ หมู่ที่ ๔ คลองพานทอง |

ตารางที่ ๓-๑ กลุ่มเป้าหมายการรับฟังความคิดเห็นฯ

| กลุ่มเป้าหมาย | รายละเอียด |
|---------------|---|
| | ๔.๕ หมู่ที่ ๕ บ้านบางไทร ๔.๖ หมู่ที่ ๖ บ้านคลองแสม ๔.๗ หมู่ที่ ๗ บ้านคลองบางนาง ๔.๘ หมู่ที่ ๘ บ้านคลองตาหุ <u>เทศบาลตำบลบางปะกงพรหมเทพรังสรรค์ อำเภอบางปะกง จังหวัดฉะเชิงเทรา</u> ๔.๙ หมู่ที่ ๑ บ้านบน ๔.๑๐ หมู่ที่ ๑๓ บ้านคลองหัวจาก ๔.๑๑ หมู่ที่ ๑๘ บ้านปากคลองยายเม้ย ๔.๑๒ หมู่ที่ ๑๙ บ้านใหม่บางปะกง <u>เทศบาลตำบลบางปะกง อำเภอบางปะกง จังหวัดฉะเชิงเทรา</u> ๔.๑๓ หมู่ที่ ๑ บ้านบน ๔.๑๔ หมู่ที่ ๒ บ้านบน ๔.๑๕ หมู่ที่ ๓ บ้านกลาง ๔.๑๖ หมู่ที่ ๔ บ้านกลาง ๔.๑๗ หมู่ที่ ๕ บ้านตลาดบน ๔.๑๘ หมู่ที่ ๖ บ้านตลาดศาลเจ้า ๔.๑๙ หมู่ที่ ๗ บ้านตลาดศาลเจ้า ๔.๒๐ หมู่ที่ ๘ บ้านหน้าวัดกลาง ๔.๒๑ หมู่ที่ ๙ บ้านคลองยายเม้ย ๔.๒๒ หมู่ที่ ๑๐ บ้านล่าง ๔.๒๓ หมู่ที่ ๑๑ บ้านสามแยก ๔.๒๔ หมู่ที่ ๑๘ บ้านปากคลองยายเม้ย ๔.๒๕ หมู่ที่ ๑๙ บ้านใหม่บางปะกง <u>องค์การบริหารส่วนตำบลบ้านเก่า อำเภอบางปะกง จังหวัดฉะเชิงเทรา</u> ๔.๒๖ หมู่ที่ ๑ บ้านสัตตพงษ์ใต้ ๔.๒๗ หมู่ที่ ๒ บ้านย่านซื่อ ๔.๒๘ หมู่ที่ ๗ บ้านสัตตพงษ์เหนือ <u>องค์การบริหารส่วนตำบลบางนาง อำเภอบางปะกง จังหวัดฉะเชิงเทรา</u> ๔.๒๙ หมู่ที่ ๓ บ้านบางแสม ๔.๓๐ หมู่ที่ ๘ บ้านอินทลาด <u>เทศบาลตำบลคลองตำหรุ อำเภอเมืองชลบุรี จังหวัดชลบุรี</u> ๔.๓๑ หมู่ที่ ๑ ชุมชนบ้านนาเกลือ ๔.๓๒ หมู่ที่ ๒ ชุมชนวัดบุญ ๔.๓๓ หมู่ที่ ๓ ชุมชนบ้านกลาง ๔.๓๔ หมู่ที่ ๕ ชุมชนบ้านบน ๔.๓๕ หมู่ที่ ๖ ชุมชนบ้านปากคลอง <u>องค์การบริหารส่วนตำบลคลองตำหรุ อำเภอเมืองชลบุรี จังหวัดชลบุรี</u> ๔.๓๖ หมู่ที่ ๔ ชุมชนบ้านกลาง <u>เทศบาลตำบลดอนหัวฬ่อ อำเภอเมืองชลบุรี จังหวัดชลบุรี</u> ๔.๓๗ หมู่ที่ ๖ บ้านดอนล่าง ๔.๓๘ หมู่ที่ ๗ บ้านมาสามเกลียว |

ตารางที่ ๓-๑ กลุ่มเป้าหมายการรับฟังความคิดเห็นฯ

| กลุ่มเป้าหมาย | รายละเอียด |
|----------------------------------|---|
| | <p>ศาสนสถาน สถานพยาบาล และสถานศึกษา ที่อยู่ในพื้นที่รัศมี ๕ กิโลเมตร โดยรอบพื้นที่โครงการ</p> <p><u>ศาสนสถาน</u></p> <p>๔.๓๙ วัดคงคาราม (วัดบม)</p> <p>๔.๔๐ วัดกลางบางปะกง</p> <p>๔.๔๑ วัดบ้านเก่า</p> <p>๔.๔๒ วัดศรีประชาราม</p> <p>๔.๔๓ วัดทองนพคุณ (วัดบางแสม)</p> <p>๔.๔๔ วัดใหม่สงเคราะห์ราษฎร์ (วัดคลองผีชุด)</p> <p><u>สถานพยาบาล</u></p> <p>๔.๔๕ โรงพยาบาลส่งเสริมสุขภาพตำบลท่าข้าม</p> <p>๔.๔๖ โรงพยาบาลส่งเสริมสุขภาพตำบลบ้านเก่า</p> <p>๔.๔๗ โรงพยาบาลส่งเสริมสุขภาพตำบลบางนาง</p> <p>๔.๔๘ โรงพยาบาลส่งเสริมสุขภาพตำบลคลองตำหรุ</p> <p><u>สถานศึกษา</u></p> <p>๔.๔๙ โรงเรียนบ้านท่าข้ามตั้งตรงจิตร ๑๐</p> <p>๔.๕๐ โรงเรียนวัดบางแสม</p> <p>๔.๕๑ โรงเรียนบ้านบางแสม</p> <p>๔.๕๒ โรงเรียนบางปะกง (บวรวิทยายน)</p> <p>๔.๕๓ โรงเรียนคลองพานทอง</p> |
| <p>๕. ผู้ประกอบการอุตสาหกรรม</p> | <p><u>เจ้าของโครงการ</u></p> <p>๕.๑ บริษัท ไทยเมทัลโปรดักส์ จำกัด</p> <p><u>ผู้ประกอบการอุตสาหกรรมในพื้นที่</u></p> <p>๕.๒ บริษัท โมเล็กซ์ (ประเทศไทย) จำกัด</p> <p>๕.๓ บริษัท ธนอินเตอร์ จำกัด</p> <p>๕.๔ บริษัท กระจกสยาม จำกัด</p> <p>๕.๕ บริษัท สยามโกโก้โปรดักส์ จำกัด</p> <p>๕.๖ บริษัท แอลเอ็น ศรีไทย คอม จำกัด</p> <p>๕.๗ บริษัท อินเตอร์อังก์ จำกัด</p> <p>๕.๘ บริษัท โมเล็กซ์ (ประเทศไทย) จำกัด</p> <p>๕.๙ บริษัท ล โล่ตั้งกลาส จำกัด</p> <p>๕.๑๐ บริษัท คอมมิเวล เอ็นเตอร์ไพรส์ (ไทยแลนด์) จำกัด</p> <p>๕.๑๑ บริษัท เอเชียเพิร์ลเฟ้นท์ จำกัด</p> <p>๕.๑๒ บริษัท สตาร์ พรินซ์ อินดัสเทรียล จำกัด</p> |
| <p>๖. สื่อมวลชน</p> | <p><u>หนังสือพิมพ์ส่วนกลางและท้องถิ่นหนังสือพิมพ์คม ชัด ลึก</u></p> <p>๖.๒ หนังสือพิมพ์ไทยรัฐ</p> <p>๖.๓ หนังสือพิมพ์ไทยโพสต์</p> <p>๖.๔ หนังสือพิมพ์มติชน</p> <p>๖.๕ หนังสือพิมพ์ท้องถิ่นชล</p> <p>๖.๖ หนังสือพิมพ์ท้องถิ่น มหาชน</p> <p>๖.๗ หนังสือพิมพ์ท้องถิ่น ก้าวหน้า</p> |

ตารางที่ ๓-๑ กลุ่มเป้าหมายการรับฟังความคิดเห็นฯ

| กลุ่มเป้าหมาย | รายละเอียด |
|------------------|---|
| | ๖.๘ หนังสือพิมพ์ท้องถิ่น ดาวแปดริ้ว <u>สื่อวิทยุส่วนกลางและท้องถิ่น</u> ๖.๙ สถานีวิทยุกระจายเสียงแห่งประเทศไทย จ.ฉะเชิงเทรา ๖.๑๐ สถานีวิทยุ อสมท. จ.ฉะเชิงเทรา ๖.๑๑ สถานีวิทยุกระจายเสียงแห่งประเทศไทย จ.ชลบุรี ๖.๑๒ สถานีวิทยุ อสมท. จ.ชลบุรี FM๑๐๗.๗๕ ๖.๑๓ สถานีวิทยุ เอ็ม เอส เอส เรดิโอ ๖.๑๔ สถานีวิทยุชุมชนบางแก้วเรดิโอ ๖.๑๕ สถานีวิทยุชุมชนเทพคุณากร "สวีส์เรดิโอ" ๖.๑๖ สถานีวิทยุชุมชนท่าไข่เรดิโอ ๖.๑๗ สถานีวิทยุชุมชนบ้านใหม่เรดิโอ ๖.๑๘ สถานีวิทยุชุมชน TFM ความถี่ ๙๐.๗๕ มย. ๖.๑๙ สถานีวิทยุชุมชนลูกทุ่งมหาชนคนคนแปดริ้ว ความถี่ ๑๐๑.๑๕ มย. ๖.๒๐ สถานีวิทยุชุมชนแฟมิลี่ เอฟเอ็ม ๙๕.๗๕ เรดิโอ ๖.๒๑ สถานีวิทยุชุมชนมายเวฟเรดิโอ ความถี่ ๑๐๒.๓๕ มย. ๖.๒๒ สถานีวิทยุชุมชนอีสเทริน เอฟ.เอ็ม ๙๗.๗๕ มย. ๖.๒๓ สถานีวิทยุชุมชนคนบางปรุง ความถี่ ๙๘.๗๕ มย. ๖.๒๔ สถานีวิทยุชุมชนพนมสารคาม ๖.๒๕ สถานีวิทยุชุมชนเพื่อการเรียนรู้สู่ชุมชนเขาหินซ้อน ความถี่ ๙๓.๗๕ มย. ๖.๒๖ สถานีวิทยุชุมชนสมาคมผู้ประกอบการวิชาชีพท้องถิ่นไทย (สวทท.) ความถี่ ๙๒.๗๕ มย. ๖.๒๗ สถานีวิทยุชุมชนเครือข่ายวิทยุชุมชนเพื่อความมั่นคงแห่งชาติ ความถี่ ๑๐๐.๗๕ มย. ๖.๒๘ สถานีวิทยุชุมชนท้องถิ่นไทยพนมสารคาม ความถี่ ๑๐๒.๗๕ มย. ๖.๒๙ สถานีวิทยุบูรพา เอฟ เอ็ม ๙๓.๗๕ มย. ๖.๓๐ สถานีวิทยุ ๙๗.๒๕ ไร่เรดิโอ ๖.๓๑ สถานีวิทยุ ๙๐.๗๕ คลื่นสองฝนเรดิโอ ๖.๓๒ สถานีวิทยุโทรทัศน์ช่อง ๓ สำนักข่าวฉะเชิงเทรา ๖.๓๓ สถานีวิทยุโทรทัศน์ช่อง ๕ สำนักข่าวฉะเชิงเทรา ๖.๓๔ สถานีวิทยุโทรทัศน์ช่อง ๗ สำนักข่าวฉะเชิงเทรา ๖.๓๕ สถานีวิทยุโทรทัศน์ช่อง voice TV ๖.๓๖ สถานีวิทยุโทรทัศน์สำนักข่าวไทย ๖.๓๗ สถานีวิทยุโทรทัศน์สำนักข่าว INN ๖.๓๘ สถานีวิทยุโทรทัศน์ช่อง NBT ๖.๓๙ สถานีวิทยุโทรทัศน์ TPBS และสปริงนิวส์ <u>เคเบิลทีวีท้องถิ่น</u> ๖.๔๐ บริษัท เอ็ม เอส เอส เคเบิลทีวี จำกัด ๖.๔๑ บริษัท โสภณ เคเบิล ทีวี จำกัด ๖.๔๒ บริษัท เสณีศรีรินทร์ เคเบิล จำกัด ๖.๔๓ ห้างหุ้นส่วน อติยาบารมี จำกัด |
| ๗. ประชาชนทั่วไป | ประชาชนทั่วไปที่สนใจ |

๓.๒ การประชาสัมพันธ์การรับฟังความคิดเห็นตามกระบวนการในท้ายประกาศ กระทรวง ทรัพยากรธรรมชาติและสิ่งแวดล้อมฯ ลงวันที่ ๒๙ ธันวาคม พ.ศ. ๒๕๕๒ เอกสารท้ายประกาศฯ ง.

การประชาสัมพันธ์การประชุมรับฟังความคิดเห็น ตามกระบวนการในท้ายประกาศกระทรวง
ทรัพยากรธรรมชาติและสิ่งแวดล้อมฯ ลงวันที่ ๒๙ ธันวาคม พ.ศ. ๒๕๕๒ เอกสารท้ายประกาศฯ ง สรุปได้ดังนี้

๓.๒.๑ การประชาสัมพันธ์ในหนังสือพิมพ์

จัดเตรียมข้อมูลและเอกสารเพื่อลงประกาศหนังสือพิมพ์รายวันอย่างน้อย ๑ ฉบับ ที่มีการอ่าน
แพร่หลายทั่วไปโดยเฉพาะในพื้นที่การก่อสร้างโครงการและเขตใกล้เคียงเป็นเวลาไม่น้อยกว่า ๓ วัน และ
หนังสือพิมพ์ท้องถิ่นที่เป็นที่รู้จักและมีการอ่านในพื้นที่การก่อสร้างโครงการอย่างน้อย ๑ ฉบับ เพื่อให้
ประชาชนและผู้มีส่วนได้เสียที่ประสงค์จะเสนอความคิดเห็นมาลงทะเบียนไว้กับคณะกรรมการรับฟังความ
คิดเห็นฯ ก่อนวันรับฟังความคิดเห็นล่วงหน้าไม่น้อยกว่า ๑๕ วัน และต้องมีระยะเวลาในการเปิดรับลงทะเบียนไม่
น้อยกว่า ๕ วัน

๓.๒.๒ การเตรียมข้อมูล

จัดเตรียมข้อมูลและเอกสาร พร้อมทั้งประสานสำนักพิมพ์ทั้งหนังสือพิมพ์รายวันและหนังสือพิมพ์
ท้องถิ่น เพื่อลงประกาศโดยมีรายละเอียดข้อความข้างดั่งรูปที่ ๓-๑

The image is a public hearing notice poster. At the top center is the logo of the Department of Academic Work, featuring a stylized flame in blue and red above a gear and a book. Below the logo is the text 'กรมโรงงานอุตสาหกรรม DEPARTMENT OF ACADEMIC WORK'. The main text is in Thai, announcing a public hearing for the expansion of a copper wire production plant. The hearing is scheduled for March 23, 2017, from 08:30 to 16:30 at the Ror Yot Plaza Hotel in Bangkok. It states that interested parties can register from February 22 to March 3, 2017. Contact information is provided for website, email, and phone. A detailed address for the hearing location is also given. At the bottom, it mentions that the hearing is organized by the Department of Academic Work and that interested parties can register at the office or via a website.

กรมโรงงานอุตสาหกรรม
DEPARTMENT OF ACADEMIC WORK

ขอเชิญผู้สนใจเข้าร่วมการประชุมรับฟังความคิดเห็นของประชาชน
และผู้มีส่วนได้เสีย ของหน่วยงานอนุมัติหรือหน่วยงานอนุญาต

**โครงการขยายโรงงานผลิตลวดทองแดง
บริษัท ไทยเมทัลโปรดเซสซิ่ง จำกัด**

วันพฤหัสบดีที่ 23 มีนาคม พ.ศ. 2560 เวลา 08.30 – 16.30 น.
ณ ห้องประชุมบุษราคัม โรงแรมแกรนด์ รอยัล พลาซ่า
อำเภอเมืองฉะเชิงเทรา จังหวัดฉะเชิงเทรา

สามารถลงทะเบียนล่วงหน้า

ได้ตั้งแต่วันที่ 22 กุมภาพันธ์ ถึงวันที่ 3 มีนาคม พ.ศ. 2560 ตามช่องทางดังนี้

 เว็บไซต์ www.php.diw.go.th/TMP

 อีเมล public@diw.mail.go.th

 โทรศัพท์ 0 2202 4143 และ 0 2202 4025
โทรสาร 0 2354 3114

 จดหมาย/ไปรษณียบัตร ไปที่
คณะกรรมการรับฟังความคิดเห็นของ
ประชาชนและผู้มีส่วนได้เสีย
สำนักส่งเสริมการมีส่วนร่วมของประชาชน
กรมโรงงานอุตสาหกรรม
เลขที่ 75/6 ถนนพระรามที่ 6
แขวงทุ่งพญาไท เขตราชเทวี กรุงเทพฯ
10400 (วงเล็บมุมของ “แสดงความคิดเห็นต่อโครงการขยายโรงงานผลิตลวดทองแดง
บริษัท ไทยเมทัลโปรดเซสซิ่ง จำกัด”)

หรือสามารถลงทะเบียนได้ที่สำนักงานในวันประชุม

ดำเนินการโดย คณะกรรมการรับฟังความคิดเห็นของประชาชนและผู้มีส่วนได้เสีย หน่วยงานอนุญาต
สอบถามเพิ่มเติมได้ที่ สำนักส่งเสริมการมีส่วนร่วมของประชาชน
กรมโรงงานอุตสาหกรรม โทรศัพท์ 0 2202 4143 และ 0 2202 4025
หรือศึกษารายละเอียดได้ที่ www.php.diw.go.th/TMP

รูปที่ ๓-๑ ข้อความลงประกาศในหนังสือพิมพ์รายวันและหนังสือพิมพ์ท้องถิ่น

๓.๒.๓ การประชาสัมพันธ์ในหนังสือพิมพ์

คณะกรรมการรับฟังความคิดเห็นฯ ได้มีการนำส่งข้อมูลและเอกสาร เพื่อประชาสัมพันธ์ในหนังสือพิมพ์ ดังนี้

- หนังสือพิมพ์รายวัน จำนวน ๑ ฉบับ คือ หนังสือพิมพ์โพสต์ทูเดย์รายวัน โดยลงประกาศเป็นเวลา ๓ วัน ก่อนวันรับฟังความคิดเห็นล่วงหน้าไม่น้อยกว่า ๑๕ วัน คือ วันที่ ๒๑, ๒๔ และ ๒๖ กุมภาพันธ์ พ.ศ. ๒๕๖๐ (ล่วงหน้าก่อนวันรับฟังความคิดเห็น ๓๐, ๒๗ และ ๒๕ วันตามลำดับ) โดยขนาดของประกาศทั้ง ๓ วันที่เผยแพร่มีขนาดประมาณ ¼ หน้าพิมพ์ขาวดำ ดังรายละเอียดในรูปที่ ๓-๒ ถึง รูปที่ ๓-๔
- หนังสือพิมพ์ท้องถิ่น จำนวน ๑ ฉบับ คือ หนังสือพิมพ์ท้องถิ่นฉะเชิงเทรานิวส์ ซึ่งเป็นหนังสือพิมพ์รายเดือน โดยเริ่มประชาสัมพันธ์ในวันที่ ๑ มีนาคม พ.ศ. ๒๕๖๐ (ล่วงหน้าก่อนวันรับฟังความคิดเห็น ๒๒ วัน) โดยขนาดของประกาศที่เผยแพร่มีขนาดประมาณ ¼ หน้าพิมพ์ขาวดำ ดังรายละเอียดในรูปที่ ๓-๕



รูปที่ ๓-๒ การประชาสัมพันธ์ในหนังสือพิมพ์โพสต์ทูเดย์ วันอังคารที่ ๒๑ กุมภาพันธ์ พ.ศ. ๒๕๖๐
(คอลัมน์ข่าวทูเดย์ หน้า A๕)



รูปที่ ๓-๓ การประชาสัมพันธ์ในหนังสือพิมพ์โพสต์ทูเดย์ วันศุกร์ที่ ๒๔ กุมภาพันธ์ พ.ศ. ๒๕๖๐
(คอลัมน์ภูมิภาค หน้า A)



รูปที่ ๓-๔ การประชาสัมพันธ์ในหนังสือพิมพ์โพสต์ทูเดย์ วันอาทิตย์ที่ ๒๖ กุมภาพันธ์ พ.ศ. ๒๕๖๐
(คอลัมน์การเมือง หน้า A๕)



รูปที่ ๓-๕ การประชาสัมพันธ์ในหนังสือพิมพ์เดอะเนชันนัล (รายเดือน) ฉบับที่ ๑๓๒
ประจำเดือนกุมภาพันธ์ พ.ศ. ๒๕๖๐ หน้า ๔

๓.๒.๔ การประชาสัมพันธ์ผ่านเว็บไซต์

คณะกรรมการรับฟังความคิดเห็น ได้มีการเผยแพร่ข้อมูลข่าวสารเกี่ยวกับการประชุมรับฟังความคิดเห็นผ่านทางเว็บไซต์ โดยมี URL คือ <http://php.diw.go.th/TMP> รายละเอียดตัวอย่างรูปภาพหน้าเว็บไซต์ดังรูปที่ ๓-๖ พร้อมทั้งได้จัดทำแบนเนอร์ (Banner) ลิงค์ไว้ที่เว็บไซต์ของกรมโรงงานอุตสาหกรรม (www.diw.go.th) รายละเอียดดังรูปที่ ๓-๖ และรูปที่ ๓-๗ โดยเริ่มนำเข้าสู่ข้อมูลประชาสัมพันธ์ ตั้งแต่วันที่ ๒๓ กุมภาพันธ์ พ.ศ. ๒๕๖๐ สำหรับเว็บไซต์ <http://php.diw.go.th/TMP> รายละเอียดผังโครงสร้างดังตารางที่ ๓-๒

ตารางที่ ๓-๒ โครงสร้างและรายละเอียดของเว็บไซต์ <http://php.diw.go.th/TMP>

| เมนูหลัก | เมนูหลัก | รายละเอียด |
|--------------|---|--|
| เมนูด้านบน | หน้าหลัก | รายละเอียดการประชุมประชาสัมพันธ์โครงการ เวลา และสถานที่ที่จัดประชุม การลงทะเบียนล่วงหน้า รวมทั้งช่องทางการติดต่อสอบถาม ข้อมูลเพิ่มเติม |
| | รายละเอียดโครงการ | ความเป็นมา ความสำคัญ วัตถุประสงค์ของการจัดประชุมรับฟังความคิดเห็นฯ และกลุ่มเป้าหมาย |
| | กำหนดการ | รายละเอียดวัน เวลา และสถานที่การจัดประชุมรับฟังความคิดเห็นฯ |
| | ลงทะเบียน | ช่องทางการลงทะเบียนล่วงหน้าผ่านเว็บไซต์ โดยเปิดรับลงทะเบียนล่วงหน้าตั้งแต่วันที่ ๒๒ กุมภาพันธ์ - ๓ มีนาคม พ.ศ. ๒๕๖๐ |
| | เอกสารรายละเอียดโครงการ (ศึกษาก่อนเข้าประชุม) | แสดงรายละเอียดโครงการ ที่ตั้งโครงการ และกระบวนการผลิตของโครงการ |
| | คณะกรรมการรับฟังความคิดเห็น | รายชื่อ ประวัติคณะกรรมการรับฟังความคิดเห็นฯ |
| | แสดงความคิดเห็น | แสดงรายละเอียดช่องทางการแสดงความคิดเห็นเพิ่มเติมผ่านช่องทางต่างๆ ได้แก่ เว็บไซต์ โทรศัพท์ โทรสาร อีเมล และจดหมาย / ไปรษณีย์บัตร |
| | ติดต่อเรา | แสดงรายละเอียดช่องทางการติดต่อกับคณะกรรมการรับฟังความคิดเห็นของประชาชนและผู้มีส่วนได้เสีย กรมโรงงานอุตสาหกรรม |
| เมนูด้านซ้าย | ดาวน์โหลดแบบฟอร์มลงทะเบียน | ลิ้งค์ดาวน์โหลดเอกสารแบบฟอร์มสำหรับลงทะเบียนล่วงหน้า |
| | รายละเอียดโครงการ | ความเป็นมา ความสำคัญ วัตถุประสงค์ของการจัดประชุมรับฟังความคิดเห็นฯ และกลุ่มเป้าหมาย |
| | คุณสมบัติ บทบาทหน้าที่ ข้อปฏิบัติในการเข้าร่วมรับฟังความคิดเห็น | แสดงรายละเอียดคุณสมบัติ และข้อปฏิบัติของผู้เข้าร่วมประชุมรับฟังความคิดเห็น เพื่อเป็นแนวทางในการปฏิบัติร่วมกัน |
| | สรุปการรับฟังความคิดเห็นจากคณะกรรมการรับฟังความคิดเห็น | แสดงรายละเอียดสรุปผลการรับฟังความคิดเห็นของประชาชนและผู้มีส่วนได้เสีย |
| | ผลการพิจารณาโดยคณะกรรมการพิจารณาอนุญาต | แสดงผลการพิจารณาโดยคณะกรรมการพิจารณาอนุญาต กรมโรงงานอุตสาหกรรม เพื่อเผยแพร่ต่อสาธารณะ |
| | รายชื่อผู้ที่ได้ลงทะเบียนรับฟังความคิดเห็นล่วงหน้า | แสดงรายชื่อผู้ลงทะเบียนล่วงหน้า โดยเปิดรับลงทะเบียนตั้งแต่วันที่ ๒๒ กุมภาพันธ์ - ๓ มีนาคม พ.ศ. ๒๕๖๐ |



รูปที่ ๓-๖

หน้าหลักของเว็บไซต์ <http://php.diw.go.th/TMP>

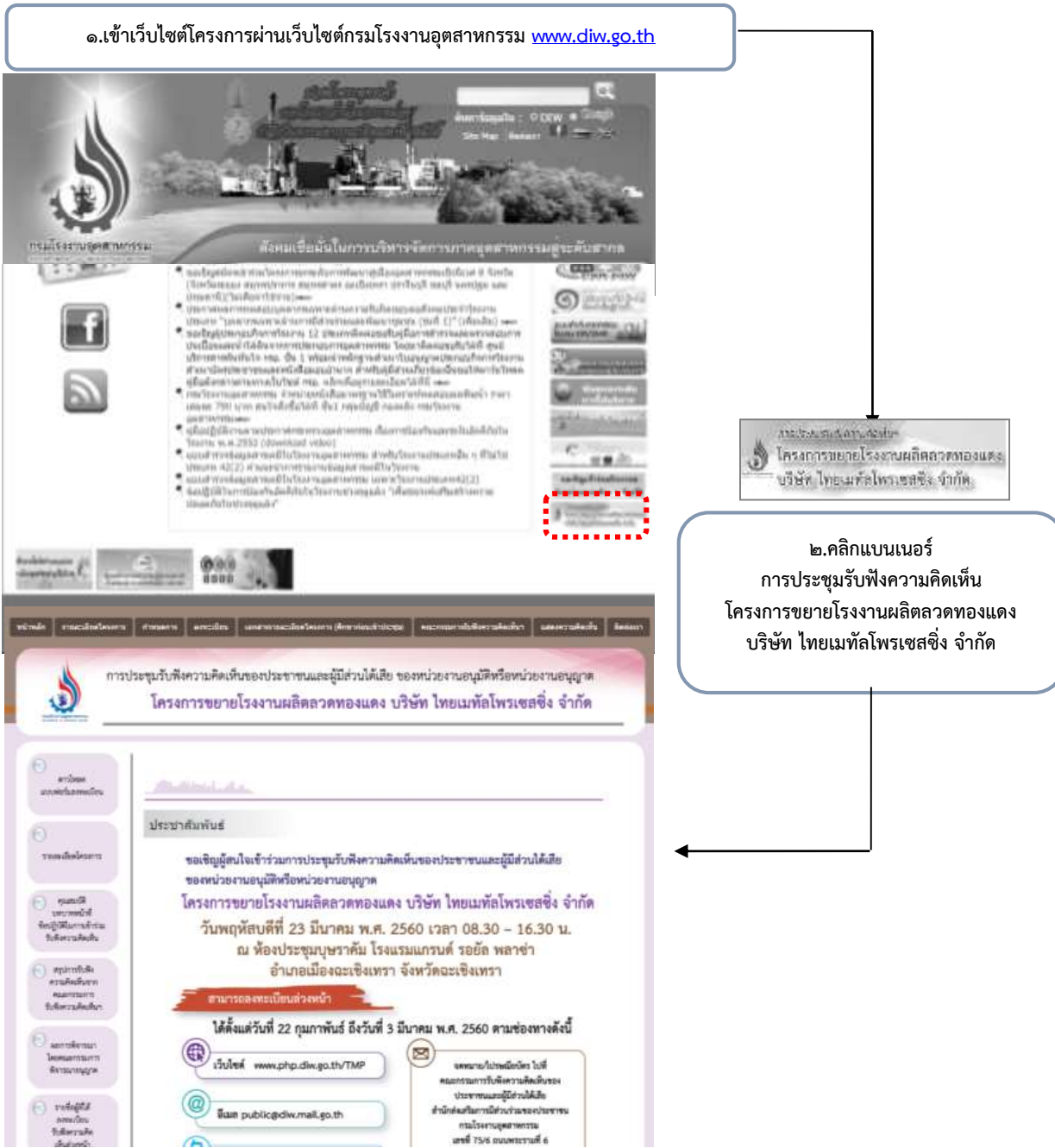

รูปที่ ๓-๗ ช่องทางการเข้าเว็บไซต์โครงการผ่านเว็บไซต์กรมโรงงานอุตสาหกรรม www.diw.go.th

๓.๒.๕ การประชาสัมพันธ์โดยการปิดป้ายประกาศ

คณะกรรมการรับฟังความคิดเห็นฯ ได้ดำเนินการจัดทำป้ายและปิดประกาศเผยแพร่ข้อมูลข่าวสารที่เกี่ยวข้องกับโครงการ เพื่อใช้ในการประชาสัมพันธ์เชิญชวนเข้าร่วมรับฟังความคิดเห็น โดยปิดประกาศ ณ กรมโรงงานอุตสาหกรรม สำนักงานอุตสาหกรรมจังหวัดฉะเชิงเทรา องค์กรปกครองส่วนท้องถิ่นที่โครงการฯ และสถานที่ต่างๆ ที่ประชาชนและผู้มีส่วนได้เสียสามารถเข้าถึงข้อมูลได้โดยสะดวก โดยต้องดำเนินการล่วงหน้าก่อนเริ่มกระบวนการรับฟังความคิดเห็นฯ ไม่น้อยกว่า ๑๕ วัน ซึ่งคณะกรรมการรับฟังความคิดเห็นฯ ได้เริ่ม

ดำเนินการตั้งแต่วันที่ ๒๐ กุมภาพันธ์ พ.ศ. ๒๕๖๐ เป็นที่เรียบร้อยแล้ว (ล่วงหน้าก่อนวันรับฟังความคิดเห็น ๓๑ วัน) รายละเอียด ดังต่อไปนี้

๑) ป้ายไวนิลประชาสัมพันธ์

จัดทำป้ายประกาศในลักษณะของป้ายไวนิล ขนาด ๓ x ๕ เมตร เพื่อประกาศข่าวสารตามสถานที่ที่โครงการฯ ตั้งอยู่ และสถานที่ต่างๆ ที่ประชาชนและผู้มีส่วนได้เสียสามารถเข้าถึงข้อมูลได้โดยสะดวก โดยได้ดำเนินการปิดป้ายประชาสัมพันธ์โครงการ เมื่อวันที่ ๒๒ กุมภาพันธ์ พ.ศ. ๒๕๖๐ จำนวน ๕ จุด รายละเอียด ดังตารางที่ ๓-๓ (ดังรูปที่ ๓-๘)

ตารางที่ ๓-๓ การปิดป้ายประกาศเผยแพร่ ขนาด ๓ x ๕ เมตร วันที่ ๒๒ กุมภาพันธ์ พ.ศ. ๒๕๖๐

| ลำดับ | สถานที่ปิดประกาศ | วันที่ปิดป้ายประกาศ (จำนวนวันที่ติดล่วงหน้าก่อนวันจัดประชุมฯ) |
|-------|--|--|
| ๑ | ตำบลท่าข้าม (บริเวณสี่แยกไปศูนย์วิจัยไปโรงไฟฟ้า) | ๒๒ กุมภาพันธ์ พ.ศ. ๒๕๖๐ (๒๙ วัน) |
| ๒ | ตำบลบางปะกงพรหมเทพรังสรรค์ (บริเวณริมคลองก่อนข้ามสะพานเทศบาลฯ) | ๒๒ กุมภาพันธ์ พ.ศ. ๒๕๖๐ (๒๙ วัน) |
| ๓ | ตำบลคลองตำหรุ (บริเวณถนนบางนา-ตราด ช่วงวัดบุญญราศี) | ๒๒ กุมภาพันธ์ พ.ศ. ๒๕๖๐ (๒๙ วัน) |
| ๔ | ตำบลดอนหัวฬ่อ (บริเวณใกล้สถานีตำรวจดอนหัวฬ่อ) | ๒๒ กุมภาพันธ์ พ.ศ. ๒๕๖๐ (๒๙ วัน) |
| ๕ | ตำบลบางนาง (บริเวณถนนเรียบคลองชลประทาน) | ๒๒ กุมภาพันธ์ พ.ศ. ๒๕๖๐ (๒๙ วัน) |



ตำบลท่าข้าม
(สี่แยกไปศูนย์วิจัยไปโรงไฟฟ้า)



ตำบลคลองตำหรุ
(บริเวณถนนบางนา-ตราด ช่วงวัดบุญญราศรี)



ตำบลบางนาง
(บริเวณถนนเรียบคลองชลประทาน)



ตำบลดอนหัวฬ่อ
(บริเวณใกล้สถานีตำรวจดอนหัวฬ่อ)



ตำบลบางปะกงพรหมเทพรังสรรค์
(ริมคลองก่อนข้ามสะพานเทศบาลฯ)

รูปที่ ๓-๘ การติดประกาศป้ายประชาสัมพันธ์ ขนาด ๓ x ๕ เมตร
วันที่ ๒๒ กุมภาพันธ์ พ.ศ. ๒๕๖๐

๒) ป้ายโปสเตอร์ประชาสัมพันธ์

จัดทำโปสเตอร์ประชาสัมพันธ์ขนาด A๓ เพื่อปิดประกาศ ณ จุดประชาสัมพันธ์ของหน่วยงานราชการ องค์กรปกครองส่วนท้องถิ่นในพื้นที่ รวมถึงหมู่บ้าน/ชุมชน หรือโรงพยาบาลส่งเสริมสุขภาพตำบลตามสถานที่ที่โครงการฯ ตั้งอยู่ และสถานที่ต่างๆ ที่ประชาชนและผู้มีส่วนได้เสียสามารถเข้าถึงข้อมูลได้โดยสะดวก โดยดำเนินการปิดป้ายประชาสัมพันธ์โครงการ เมื่อวันที่ ๒๐-๒๑ และ ๒๔ กุมภาพันธ์ พ.ศ. ๒๕๖๐ จำนวน ๓๑ จุด รายละเอียดดังตารางที่ ๓-๔ และรูปที่ ๓-๙ (สำหรับสำเนาหนังสือขออนุญาตปิดประกาศโปสเตอร์ประชาสัมพันธ์ แสดงดังภาคผนวก ๓-๑)

ตารางที่ ๓-๔ การปิดป้ายประกาศเผยแพร่ ขนาด A๓ วันที่ ๒๐-๒๑ และ ๒๔ กุมภาพันธ์ พ.ศ. ๒๕๖๐

| ลำดับ | หน่วยงาน | วันที่ปิดป้ายประกาศ (จำนวนวันที่ติดล่วงหน้าก่อนวันจัดประชุมฯ) |
|-------|---|--|
| ๑ | กรมโรงงานอุตสาหกรรม | ๒๑ กุมภาพันธ์ พ.ศ. ๒๕๖๐ (๓๐ วัน) |
| ๒ | สำนักงานจังหวัดฉะเชิงเทรา | ๒๐ กุมภาพันธ์ พ.ศ. ๒๕๖๐ (๓๑ วัน) |
| ๓ | สำนักงานทรัพยากรธรรมชาติและสิ่งแวดล้อมจังหวัดฉะเชิงเทรา | ๒๐ กุมภาพันธ์ พ.ศ. ๒๕๖๐ (๓๑ วัน) |
| ๔ | สำนักงานอุตสาหกรรมจังหวัดฉะเชิงเทรา | ๒๐ กุมภาพันธ์ พ.ศ. ๒๕๖๐ (๓๑ วัน) |
| ๕ | สำนักงานประชาสัมพันธ์จังหวัดฉะเชิงเทรา | ๒๐ กุมภาพันธ์ พ.ศ. ๒๕๖๐ (๓๑ วัน) |
| ๖ | สำนักงานสาธารณสุขจังหวัดฉะเชิงเทรา | ๒๐ กุมภาพันธ์ พ.ศ. ๒๕๖๐ (๓๑ วัน) |
| ๗ | ที่ว่าการอำเภอบางปะกง | ๒๑ กุมภาพันธ์ พ.ศ. ๒๕๖๐ (๓๐ วัน) |
| ๘ | ที่ว่าการอำเภอพานทอง | ๒๑ กุมภาพันธ์ พ.ศ. ๒๕๖๐ (๓๐ วัน) |
| ๙ | ที่ว่าการอำเภอเมืองชลบุรี | ๒๐ กุมภาพันธ์ พ.ศ. ๒๕๖๐ (๓๑ วัน) |
| ๑๐ | สำนักงานเทศบาลตำบลท่าข้าม | ๒๐ กุมภาพันธ์ พ.ศ. ๒๕๖๐ (๓๑ วัน) |
| ๑๑ | สำนักงานเทศบาลตำบลบางปะกงพรหมเทพรังสรรค์ | ๒๑ กุมภาพันธ์ พ.ศ. ๒๕๖๐ (๓๐ วัน) |
| ๑๒ | สำนักงานเทศบาลตำบลบางปะกง | ๒๑ กุมภาพันธ์ พ.ศ. ๒๕๖๐ (๓๐ วัน) |
| ๑๓ | สำนักงานเทศบาลตำบลคลองตำหรุ | ๒๐ กุมภาพันธ์ พ.ศ. ๒๕๖๐ (๓๑ วัน) |
| ๑๔ | สำนักงานเทศบาลตำบลดอนหัวฬ่อ | ๒๑ กุมภาพันธ์ พ.ศ. ๒๕๖๐ (๓๐ วัน) |
| ๑๕ | องค์การบริหารส่วนตำบลบ้านเก่า | ๒๑ กุมภาพันธ์ พ.ศ. ๒๕๖๐ (๓๐ วัน) |
| ๑๖ | องค์การบริหารส่วนตำบลบางนาง | ๒๑ กุมภาพันธ์ พ.ศ. ๒๕๖๐ (๓๐ วัน) |
| ๑๗ | องค์การบริหารส่วนตำบลคลองตำหรุ | ๒๐ กุมภาพันธ์ พ.ศ. ๒๕๖๐ (๓๑ วัน) |
| ๑๘ | โรงพยาบาลส่งเสริมสุขภาพตำบลท่าข้าม | ๒๑ กุมภาพันธ์ พ.ศ. ๒๕๖๐ (๓๐ วัน) |
| ๑๙ | วัดทองนพคุณ (วัดบางแสม) | ๒๑ กุมภาพันธ์ พ.ศ. ๒๕๖๐ (๓๐ วัน) |
| ๒๐ | โรงเรียนวัดบางแสม | ๒๑ กุมภาพันธ์ พ.ศ. ๒๕๖๐ (๓๐ วัน) |
| ๒๑ | ทำการผู้ใหญ่บ้านหมู่ที่ ๒ ตำบลท่าข้าม | ๒๑ กุมภาพันธ์ พ.ศ. ๒๕๖๐ (๓๐ วัน) |
| ๒๒ | ที่ทำการผู้ใหญ่บ้านหมู่ที่ ๓ ตำบลท่าข้าม | ๒๑ กุมภาพันธ์ พ.ศ. ๒๕๖๐ (๓๐ วัน) |
| ๒๓ | ที่ทำการผู้ใหญ่บ้านหมู่ที่ ๔ ตำบลท่าข้าม | ๒๔ กุมภาพันธ์ พ.ศ. ๒๕๖๐ (๒๗ วัน) |
| ๒๔ | ที่ทำการผู้ใหญ่บ้านหมู่ที่ ๖ ตำบลท่าข้าม | ๒๑ กุมภาพันธ์ พ.ศ. ๒๕๖๐ (๓๐ วัน) |
| ๒๕ | ที่ทำการผู้ใหญ่บ้านหมู่ที่ ๘ ตำบลบางนาง | ๒๑ กุมภาพันธ์ พ.ศ. ๒๕๖๐ (๓๐ วัน) |
| ๒๖ | ที่ทำการผู้ใหญ่บ้านหมู่ที่ ๑ ตำบลบ้านเก่า | ๒๑ กุมภาพันธ์ พ.ศ. ๒๕๖๐ (๓๐ วัน) |
| ๒๗ | ที่ทำการผู้ใหญ่บ้านหมู่ที่ ๗ ตำบลบ้านเก่า | ๒๑ กุมภาพันธ์ พ.ศ. ๒๕๖๐ (๓๐ วัน) |
| ๒๘ | ที่ทำการผู้ใหญ่บ้านหมู่ที่ ๑ ตำบลคลองตำหรุ | ๒๐ กุมภาพันธ์ พ.ศ. ๒๕๖๐ (๓๑ วัน) |
| ๒๙ | ที่ทำการผู้ใหญ่บ้านหมู่ที่ ๓ ตำบลคลองตำหรุ | ๒๐ กุมภาพันธ์ พ.ศ. ๒๕๖๐ (๓๑ วัน) |
| ๓๐ | ที่ทำการผู้ใหญ่บ้านหมู่ที่ ๖ ตำบลคลองตำหรุ | ๒๐ กุมภาพันธ์ พ.ศ. ๒๕๖๐ (๓๑ วัน) |
| ๓๑ | บริษัท ไทยเมทัลโปรดิวเซอร์ จำกัด | ๒๑ กุมภาพันธ์ พ.ศ. ๒๕๖๐ (๓๐ วัน) |



กรมโรงงานอุตสาหกรรม



สำนักงานจังหวัดฉะเชิงเทรา



สำนักงานทรัพยากรธรรมชาติและสิ่งแวดล้อมจังหวัด
ฉะเชิงเทรา



สำนักงานอุตสาหกรรมจังหวัดฉะเชิงเทรา



สำนักงานประชาสัมพันธ์จังหวัดฉะเชิงเทรา



สำนักงานสาธารณสุขจังหวัดฉะเชิงเทรา



ที่ว่าการอำเภอบางปะกง



ที่ว่าการอำเภอบ้านทอง

รูปที่ ๓-๙ การปิดประกาศป้ายประชาสัมพันธ์ ขนาด A๓ วันที่ ๒๐-๒๑ และ ๒๔ กุมภาพันธ์ พ.ศ.
๒๕๖๐



ที่ว่าการอำเภอเมืองชลบุรี



สำนักงานเทศบาลตำบลท่าข้าม



สำนักงานเทศบาลตำบลบางปะกงพรหมเทพรังสรรค์



สำนักงานเทศบาลตำบลบางปะกง



สำนักงานเทศบาลตำบลคลองตำหรุ



สำนักงานเทศบาลตำบลดอนหัวฬ่อ



สำนักงานองค์การบริหารส่วนตำบลบ้านเก่า



สำนักงานองค์การบริหารส่วนตำบลบางนาง

รูปที่ ๓-๙ การปิดประกาศป้ายประชาสัมพันธ์ ขนาด A๓ วันที่ ๒๐-๒๑ และ ๒๔ กุมภาพันธ์ พ.ศ.
๒๕๖๐ (ต่อ)



สำนักงานองค์การบริหารส่วนตำบลคลองตำหรุ



โรงพยาบาลส่งเสริมสุขภาพตำบลท่าข้าม



วัดทองนพคุณ (วัดบางแสม)



โรงเรียนวัดบางแสม



ทำการผู้ใหญ่บ้านหมู่ที่ ๒ ตำบลท่าข้าม



ที่ทำการผู้ใหญ่บ้านหมู่ที่ ๓ ตำบลท่าข้าม



ที่ทำการผู้ใหญ่บ้านหมู่ที่ ๔ ตำบลท่าข้าม



ที่ทำการผู้ใหญ่บ้านหมู่ที่ ๖ ตำบลท่าข้าม

รูปที่ ๓-๙ การปิดประกาศป้ายประชาสัมพันธ์ ขนาด A๓ วันที่ ๒๐-๒๑ และ ๒๔ กุมภาพันธ์ พ.ศ.
๒๕๖๐ (ต่อ)



ที่ทำการผู้ใหญ่บ้านหมู่ที่ ๘ ตำบลบางนาง



ที่ทำการผู้ใหญ่บ้านหมู่ที่ ๑ ตำบลบ้านเก่า



ที่ทำการผู้ใหญ่บ้านหมู่ที่ ๗ ตำบลบ้านเก่า



ที่ทำการผู้ใหญ่บ้านหมู่ที่ ๑ ตำบลคลองตำหรุ



ที่ทำการผู้ใหญ่บ้านหมู่ที่ ๓ ตำบลคลองตำหรุ



ที่ทำการผู้ใหญ่บ้านหมู่ที่ ๖ ตำบลคลองตำหรุ



บริษัท ไทยเมทัลโปรดเซสซิ่ง จำกัด

รูปที่ ๓-๙ การปิดประกาศป้ายประชาสัมพันธ์ ขนาด A๓ วันที่ ๒๐-๒๑ และ ๒๔ กุมภาพันธ์ พ.ศ.
๒๕๖๐ (ต่อ)

๓.๒.๖ การประชาสัมพันธ์ผ่านวิทยุชุมชน / สถานีวิทยุ

สำหรับการประชาสัมพันธ์ผ่านวิทยุชุมชน/ สถานีวิทยุในพื้นที่โครงการ คณะกรรมการรับฟังความคิดเห็นฯ ได้จัดทำข้อความและบันทึกเสียงประชาสัมพันธ์ โดยมีข้อความประชาสัมพันธ์ ดังนี้

“กรมโรงงานอุตสาหกรรม ขอเชิญผู้สนใจเข้าร่วมการประชุมรับฟังความคิดเห็นของประชาชนและผู้มีส่วนได้เสีย เพื่อให้ข้อเสนอแนะต่อโครงการขยายโรงงานผลิตลวดทองแดง บริษัท ไทยเมทัลโปรดิวเซอร์ จำกัด
ในวันพฤหัสบดีที่ ๒๓ มีนาคม พ.ศ. ๒๕๖๐ เวลา ๐๘.๓๐ – ๑๖.๓๐ น.
ณ ห้องประชุมบุษราคัม โรงแรมแกรนด์ รอยัล พลาซ่า อำเภอเมืองฉะเชิงเทรา จังหวัดฉะเชิงเทรา
สอบถามรายละเอียดเพิ่มเติมได้ที่ : กรมโรงงานอุตสาหกรรม โทรศัพท์ ๐ ๒๒๐๒ ๔๐๒๕
หรือ www.php.diw.go.th/TMP”

โดยประสานงานกับสถานีวิทยุชุมชนในพื้นที่โครงการและสื่อของภาครัฐ เพื่อประกาศข้อความประชาสัมพันธ์และเชิญเข้าร่วมรับฟังความคิดเห็นของโครงการ ดังนี้

- กรมโรงงานอุตสาหกรรม
- สถานีวิทยุโทรทัศน์แห่งประเทศไทย กรมประชาสัมพันธ์ช่อง NBT
- สถานีวิทยุกระจายเสียงแห่งประเทศไทย กรมประชาสัมพันธ์

นอกจากนี้ ได้เผยแพร่ ประชาสัมพันธ์ผ่านทางสถานีวิทยุ วาไรตี้เรดิโอ ๙๗.๒๕ มส. และสถานีวิทยุ FM ๙๐.๗๕ มส. สองฝนเรดิโอ (วิทยุชุมชน จังหวัดฉะเชิงเทรา) โดยเริ่มประชาสัมพันธ์ ตั้งแต่วันที่ ๒๑ กุมภาพันธ์ - ๒๒ มีนาคม พ.ศ. ๒๕๖๐ รวมระยะเวลาไม่น้อยกว่า ๑๕ วัน (สำหรับหลักฐานการประชาสัมพันธ์ทางวิทยุและประกาศข้อความประชาสัมพันธ์แสดงในภาคผนวก ๓-๒)

๓.๒.๗ การประชาสัมพันธ์โดยทำหนังสือแจ้งให้ประชาชนและผู้มีส่วนได้เสียรวมถึงผู้ที่ได้ลงทะเบียนล่วงหน้า

การจัดส่งหนังสือแจ้งการประชุม และเอกสารประกอบการประชุมให้กับกลุ่มผู้มีส่วนได้เสียของโครงการทราบถึงวัน เวลา และสถานที่จัดรับฟังความคิดเห็น จำแนกเป็น ๒ ส่วน คือ

ส่วนที่ ๑ การส่งหนังสือเชิญเข้าร่วมประชุมฯ ไปยังกลุ่มผู้มีส่วนได้เสีย (ที่ได้รวบรวมรายชื่อผู้ที่อาจได้รับผลกระทบหรือมีส่วนเกี่ยวข้องกับโครงการ พร้อมทั้งอ้างอิงจากรายงานการวิเคราะห์ผลกระทบสิ่งแวดล้อมและสุขภาพของโครงการ) โดยได้จัดส่งเป็น ๒ ช่องทาง คือ การส่งหนังสือโดยตรงยังผู้รับ จำนวน ๖๕ ฉบับ และการส่งหนังสือทางไปรษณีย์ จำนวน ๑๒๗ ฉบับ โดยดำเนินการในช่วงวันที่ ๒๐-๒๑ กุมภาพันธ์ พ.ศ. ๒๕๖๐

ส่วนที่ ๒ การส่งหนังสือเชิญเข้าร่วมประชุมฯ ไปยังกลุ่มที่ได้ลงทะเบียนล่วงหน้า ซึ่งภายหลังจากเปิดให้ลงทะเบียนล่วงหน้าผ่านช่องทางต่างๆ ได้แก่ เว็บไซต์ โทรศัพท์ โทรสาร อีเมล และจดหมาย / ไปรษณีย์บัตร ในช่วงวันที่ ๒๒ กุมภาพันธ์ - ๓ มีนาคม พ.ศ. ๒๕๖๐ (เปิดรับลงทะเบียนล่วงหน้า จำนวน ๑๐ วัน ก่อนวันจัดประชุมรับฟังความคิดเห็น ๒๙ วัน) พบว่า มีผู้ลงทะเบียนล่วงหน้า จำนวน ๗ ราย ได้แก่ ๑) เจ้าหน้าที่สำนักงานเทศบาลตำบลบางปะกงพรหมเทพรังสรรค์ จำนวน ๑ คน ๒) ประชาชนหมู่ที่ ๓ ตำบลคลองตำหรุ จำนวน ๒ ราย ๓) ประชาชนหมู่ที่ ๒ ตำบลท่าข้าม จำนวน ๒ ราย และ ๔) ประชาชนหมู่ที่ ๓ ตำบลท่าข้าม จำนวน ๒ ราย โดยดำเนินการเมื่อวันที่ ๖ มีนาคม พ.ศ. ๒๕๖๐

ทั้งนี้ คณะกรรมการรับฟังความคิดเห็นฯ ได้จัดส่งหนังสือแจ้งกลุ่มผู้มีส่วนได้เสียของโครงการตามที่กำหนดไว้ในรายงานการวิเคราะห์ผลกระทบสิ่งแวดล้อมและสุขภาพของโครงการ และผู้ที่ลงทะเบียนล่วงหน้าไว้ ทราบถึงวัน เวลา และสถานที่จัดรับฟังความคิดเห็น พร้อมส่งเอกสารประกอบการประชุมเพื่อให้พิจารณาได้ล่วงหน้า แสดงรายละเอียดดังรูปที่ ๓-๑๐ สำหรับหลักฐานการส่งหนังสือเชิญเข้าร่วมประชุมฯ แสดงดัง

ภาคผนวก ๓-๓



รูปที่ ๓-๑๐ หนังสือแจ้งการประชุมและเอกสารประกอบการประชุมรับฟังความคิดเห็นฯ

๓.๒.๘ การจัดวางรายงานการวิเคราะห์ผลกระทบสิ่งแวดล้อมและสุขภาพฯ ของโครงการ

คณะกรรมการรับฟังความคิดเห็นฯ ได้จัดวางรายงานการวิเคราะห์ผลกระทบสิ่งแวดล้อมและสุขภาพฯ (EHIA) ของโครงการ ไว้ยังสำนักงานองค์กรปกครองส่วนท้องถิ่นที่โครงการตั้งอยู่และพื้นที่ใกล้เคียง จำนวน ๒ แห่ง ได้แก่ เทศบาลตำบลท่าข้าม และองค์การบริหารส่วนตำบลบ้านเก่า โดยดำเนินการเมื่อวันที่ ๒๑ กุมภาพันธ์ พ.ศ. ๒๕๖๐ แสดงดังรูปที่ ๓-๑๑



สำนักงานองค์การบริหารส่วนตำบลบ้านเก่า



สำนักงานเทศบาลตำบลท่าข้าม

รูปที่ ๓-๑๑ การจัดวางรายงานการวิเคราะห์ผลกระทบสิ่งแวดล้อมและสุขภาพฯ ของโครงการ

๓.๒.๙ ทำหนังสือขอข้อคิดเห็น

คณะกรรมการรับฟังความคิดเห็นฯ ได้ส่งหนังสือขอข้อคิดเห็นไปยังหน่วยงานระดับกระทรวง จำนวน ๑๒ แห่ง เพื่อให้ได้มาซึ่งข้อมูลที่ชัดเจน ครบถ้วน สมบูรณ์ ถูกต้องตามหลักวิชาการและสภาพความเป็นจริง สำหรับนำไปใช้เป็นข้อมูลประกอบการตัดสินใจของหน่วยงานอนุมัติหรือหน่วยงานอนุญาต โดยดำเนินการเมื่อวันที่ ๒๑-๒๒ กุมภาพันธ์ พ.ศ. ๒๕๖๐ สำหรับหลักฐานการส่งหนังสือขอข้อคิดเห็น แสดงดังภาคผนวก ๓-๔

๓.๒.๑๐ การประชาสัมพันธ์ผ่านรถกระจายเสียง

นอกจากการประชาสัมพันธ์ผ่านสื่อสิ่งพิมพ์ เว็บไซต์ และวิทยุชุมชนแล้ว ช่องทางการประชาสัมพันธ์อีกช่องทางหนึ่งที่เข้าถึงประชาชนและชุมชนในพื้นที่เป้าหมายได้อย่างกว้างขวาง คือ การประชาสัมพันธ์ผ่านรถกระจายเสียง ในการประชาสัมพันธ์เชิญชวนผู้สนใจเข้าร่วมการประชุมรับฟังความคิดเห็นฯ ในครั้งนี้ ได้ดำเนินการโดยจัดรถกระจายเสียงประชาสัมพันธ์รอบพื้นที่โครงการ จำนวน ๓ วัน ก่อนวันจัดประชุมรับฟังความคิดเห็นฯ ได้แก่ วันที่ ๒๐-๒๒ มีนาคม พ.ศ. ๒๕๖๐ สำหรับภาพบรรยากาศแสดงการประชาสัมพันธ์ผ่านรถกระจายเสียง แสดงดังรูปที่ ๓-๑๒



สำนักงานเทศบาลตำบลท่าข้าม



สำนักงานเทศบาลตำบลคลองตำหรุ



สำนักงานเทศบาลตำบลดอนหัวฬ่อ



สำนักงานเทศบาลตำบลบางปะกง



สำนักงานเทศบาลตำบลบางปะกงพรหมเทพรังสรรค์



สถานีตำรวจภูธรพานทอง

รูปที่ ๓-๑๒ ภาพบรรยากาศแสดงการประชาสัมพันธ์ผ่านรถกระจายเสียง



สำนักงานองค์การบริหารส่วนตำบลคลองตำหรุ



สำนักงานองค์การบริหารส่วนตำบลบางนาง



สำนักงานองค์การบริหารส่วนตำบลบ้านเก่า

รูปที่ ๓-๑๒ ภาพบรรยากาศแสดงการประชาสัมพันธ์ผ่านรถกระจายเสียง (ต่อ)

๓.๒.๑๑ สรุปการประชาสัมพันธ์การประชุมรับฟังความคิดเห็น

จากการประชาสัมพันธ์โครงการ ซึ่งดำเนินการระหว่างวันที่ ๒๐ กุมภาพันธ์ – ๒๒ มีนาคม พ.ศ. ๒๕๖๐ โดยดำเนินการก่อนวันรับฟังความคิดเห็นล่วงหน้าไม่น้อยกว่า ๑๕ วัน สามารถสรุปผลการดำเนินงานได้ดังตารางที่ ๓-๕

ตารางที่ ๓-๕ สรุปการดำเนินการประชาสัมพันธ์โครงการ ระหว่างวันที่ ๒๐ กุมภาพันธ์ – ๒๒ มีนาคม พ.ศ. ๒๕๖๐

| กิจกรรม | รายละเอียดการดำเนินงาน |
|---|--|
| ๑. ประกาศหนังสือพิมพ์รายวัน ๑ ฉบับ จำนวน ๓ วัน และหนังสือพิมพ์ท้องถิ่น ๑ ฉบับ | <ul style="list-style-type: none"> หนังสือพิมพ์โพสต์ทูเดย์รายวัน (ดำเนินการ วันที่ ๒๑, ๒๔, ๒๖ กุมภาพันธ์ พ.ศ. ๒๕๖๐) (ล่วงหน้าก่อนวันรับฟังความคิดเห็น ๓๐, ๒๗, ๒๕ วัน ตามลำดับ) หนังสือพิมพ์เดอะเนชั่น (นสพ.รายเดือนในพื้นที่โครงการ) ลงฉบับวันที่ ๑ มีนาคม (ล่วงหน้าก่อนวันรับฟังความคิดเห็น ๒๒ วัน) |
| ๒. ประชาสัมพันธ์ผ่านเว็บไซต์ | <ul style="list-style-type: none"> http://php.diw.go.th/TMP เข้าผ่านเว็บไซต์กรมโรงงานฯ www.diw.go.th โดยเริ่มนำเข้าสู่ข้อมูลประชาสัมพันธ์ ตั้งแต่วันที่ ๒๓ กุมภาพันธ์ พ.ศ. ๒๕๖๐ (ล่วงหน้าก่อนวันรับฟังความคิดเห็น ๒๘ วัน) |

ตารางที่ ๓-๕ สรุปการดำเนินการประชาสัมพันธ์โครงการ ระหว่างวันที่ ๒๐ กุมภาพันธ์ – ๒๒ มีนาคม

พ.ศ. ๒๕๖๐

| กิจกรรม | รายละเอียดการดำเนินงาน |
|--|--|
| ๓. ปิดประกาศเผยแพร่ข้อมูลข่าวสาร | <ul style="list-style-type: none"> • ดำเนินการปิดป้ายประชาสัมพันธ์ ช่วงวันที่ ๒๐-๒๔ กุมภาพันธ์ พ.ศ. ๒๕๖๐ ณ กรมโรงงานอุตสาหกรรม องค์การปกครองส่วนท้องถิ่น และชุมชนในพื้นที่โครงการประกอบด้วย <ul style="list-style-type: none"> - ป้ายโปสเตอร์ ขนาด A๓ จำนวน ๓๑ จุด - ป้ายไว้นิล ขนาด ๓ x ๕ เมตร จำนวน ๕ จุด (ล่วงหน้าก่อนวันรับฟังความคิดเห็น ๒๗ วัน) |
| ๔. การประชาสัมพันธ์ผ่านวิทยุชุมชน / สถานีวิทยุ | <ul style="list-style-type: none"> • จัดทำหนังสือขอความอนุเคราะห์ลงประกาศข้อความ ไปยัง <ul style="list-style-type: none"> - กรมโรงงานอุตสาหกรรม - สถานีวิทยุโทรทัศน์แห่งประเทศไทย กรมประชาสัมพันธ์ (NBT) - สถานีวิทยุกระจายเสียงแห่งประเทศไทย ของกรมประชาสัมพันธ์ ดำเนินการ เมื่อวันที่ ๒๑ กุมภาพันธ์ พ.ศ. ๒๕๖๐ (ล่วงหน้าก่อนวันรับฟังความคิดเห็น ๓๐ วัน) - ออกอากาศทางสถานีวิทยุชุมชนจังหวัดฉะเชิงเทรา จำนวน ๒ สถานี ได้แก่ สถานีวิทยุวาไรตี้เรดิโอ FM ๙๗.๒๕ MHz และ สถานีวิทยุสองฝนเรดิโอ FM ๙๐.๗๕ MHz ระหว่างวันที่ ๒๑ กุมภาพันธ์ – ๒๒ มีนาคม พ.ศ. ๒๕๖๐ (ล่วงหน้าก่อนวันรับฟังความคิดเห็น ๓๐ วัน) |
| ๕. เปิดรับลงทะเบียนล่วงหน้า | <ul style="list-style-type: none"> • ดำเนินการระหว่างวันที่ ๒๒ กุมภาพันธ์ – ๓ มีนาคม พ.ศ. ๒๕๖๐ ผ่านช่องทางดังนี้ <ul style="list-style-type: none"> - โทรศัพท์ / โทรสาร - ไปรษณีย์ - จดหมายอิเล็กทรอนิกส์ - เว็บไซต์ (เปิดรับลงทะเบียนล่วงหน้าเป็นเวลา ๑๐ วัน) |
| ๖. ทำหนังสือแจ้งผู้มีส่วนได้เสีย | <ul style="list-style-type: none"> • ส่งหนังสือแจ้งประชาชนและผู้มีส่วนได้เสีย พร้อมเอกสาร รวมจำนวน ๑๙๒ ฉบับ <ul style="list-style-type: none"> - <u>ส่งหนังสือแจ้งผู้มีส่วนได้เสียพร้อมเอกสารยังผู้รับโดยตรง จำนวน ๖๕ ฉบับ</u> ดำเนินงานเมื่อวันที่ ๒๐-๒๑ กุมภาพันธ์ พ.ศ. ๒๕๖๐ (ล่วงหน้าก่อนวันรับฟังความคิดเห็น ๓๐ วัน) - <u>ส่งหนังสือแจ้งผู้มีส่วนได้เสียพร้อมเอกสาร ทางไปรษณีย์ จำนวน ๑๒๗ ฉบับ</u> ดำเนินงานเมื่อวันที่ ๒๐-๒๑ กุมภาพันธ์ พ.ศ. ๒๕๖๐ (ล่วงหน้าก่อนวันรับฟังความคิดเห็น ๓๐ วัน) • <u>ส่งหนังสือแจ้งไปยังผู้ที่ได้ลงทะเบียนล่วงหน้า รวมจำนวน ๗ ฉบับ</u> ดำเนินงานเมื่อวันที่ ๖ มีนาคม พ.ศ. ๒๕๖๐ (ล่วงหน้าก่อนวันรับฟังความคิดเห็น ๑๗ วัน) |

ตารางที่ ๓-๕ สรุปการดำเนินการประชาสัมพันธ์โครงการ ระหว่างวันที่ ๒๐ กุมภาพันธ์ - ๒๒ มีนาคม
พ.ศ. ๒๕๖๐

| กิจกรรม | รายละเอียดการดำเนินงาน |
|--|---|
| ๗. จัดวางรายงานการวิเคราะห์ผลกระทบสิ่งแวดล้อมและสุขภาพ | • จัดวางรายงานการวิเคราะห์ผลกระทบสิ่งแวดล้อมและสุขภาพฯ ของโครงการไว้ยังองค์กรปกครองส่วนท้องถิ่น จำนวน ๒ แห่ง คือ เทศบาลตำบลท่าข้าม และองค์การบริหารส่วนตำบลบ้านเก่า โดยดำเนินการเมื่อวันที่ ๒๑ กุมภาพันธ์ พ.ศ. ๒๕๖๐ (ล่วงหน้าก่อนวันรับฟังความคิดเห็น ๓๐ วัน) |
| ๘. ทำหนังสือขอข้อคิดเห็น | • ส่งหนังสือขอข้อคิดเห็น พร้อมเอกสาร รวมจำนวน ๑๒ ฉบับ ดำเนินงาน ช่วงวันที่ ๒๑-๒๒ กุมภาพันธ์ พ.ศ. ๒๕๖๐ (ล่วงหน้าก่อนวันรับฟังความคิดเห็น ๒๙ วัน) |
| ๙. ระดมกระจายเสียง | • ประชาสัมพันธ์ผ่านรถกระจายเสียงก่อนวันจัดประชุม เป็นเวลา ๓ วัน ได้แก่ วันที่ ๒๐-๒๒ มีนาคม พ.ศ. ๒๕๖๐ |

๓.๓ การกำหนดวัน เวลา สถานที่ที่รับฟังความคิดเห็น

การจัดรับฟังความคิดเห็นฯ เมื่อวันที่พฤหัสบดีที่ ๒๓ มีนาคม พ.ศ. ๒๕๖๐ ได้กำหนดกำหนดการในการรับฟังความคิดเห็นฯ โดยระบุไว้ในเอกสารกำหนดการประชุมรับฟังความคิดเห็นฯ ซึ่งแจกให้กับผู้เข้าร่วมประชุมก่อนการจัดประชุม โดยมีรายละเอียดต่อไปนี้

- ๐๘.๓๐ - ๐๙.๐๐ น. ลงทะเบียนและรับเอกสารประกอบการประชุม
*****รับประทานอาหารว่าง*****
- ๐๙.๐๐ - ๐๙.๑๐ น. กล่าวต้อนรับผู้เข้าร่วมประชุมรับฟังความคิดเห็น
- ๐๙.๑๐ - ๐๙.๓๐ น. ชี้แจงความเป็นมาวัตถุประสงค์และวิธีการรับฟังความคิดเห็น
โดย ประธานคณะกรรมการรับฟังความคิดเห็นฯ
- ๐๙.๓๐ - ๐๙.๔๕ น. นำเสนอข้อมูลโครงการ
- ๐๙.๔๕ - ๑๒.๐๐ น. ผู้ร่วมประชุมแสดงความคิดเห็น
- ๑๒.๐๐ - ๑๓.๐๐ น. *****รับประทานอาหารกลางวันร่วมกัน*****
- ๑๓.๐๐ - ๑๖.๓๐ น. ผู้ร่วมประชุมแสดงความคิดเห็น (ต่อ) โดยรวบรวมความคิดเห็นจนกว่าไม่มีผู้แสดงความคิดเห็น และสรุปการประชุม

หมายเหตุ : เปิดโอกาสให้ผู้เข้าร่วมการประชุมแสดงความคิดเห็นจนกว่าจะไม่มีผู้แสดงความคิดเห็นเพิ่มเติม

๓.๔ กติกาและวิธีการแสดงความคิดเห็น

ประธานกรรมการรับฟังความคิดเห็นฯ ได้แจ้งกติกากการแสดงความคิดเห็นต่อที่ประชุม และขอความเห็นชอบจากที่ประชุมรับฟังความคิดเห็น โดยมีรายละเอียดดังนี้

- การแสดงความคิดเห็นควรใช้ถ้อยคำที่สุภาพ
- การแสดงความคิดเห็นต้องไม่พุดจาเสียดสี หรือกล่าวถึงบุคคลที่ ๓ ในทางที่เสื่อมเสีย

- ห้ามนำป้ายประกาศ/ สื่อต่างๆ เข้ามาภายในที่ประชุม
- ประธานคณะกรรมการรับฟังความคิดเห็นฯ มีอำนาจในการตัดสินใจ กรณีเกิดเหตุการณ์หรือสถานการณ์ที่ไม่คาดคิด
- ผู้ที่ต้องการแสดงความคิดเห็นจะต้องลงทะเบียนที่หน้างาน เพื่อแจ้งความประสงค์จะแสดงความคิดเห็นและรับบัตรคิวจากเจ้าหน้าที่
- ผู้ที่ลงทะเบียนและรับบัตรคิวแสดงความคิดเห็นแล้ว ไม่สามารถโอนสิทธิ์ในการแสดงความคิดเห็น หรือให้ผู้อื่นแสดงความคิดเห็นแทนได้
- ผู้แสดงความคิดเห็นจะต้องแจ้งชื่อ-นามสกุล หน่วยงาน/ชุมชน/บริษัท ต่อคณะกรรมการรับฟังความคิดเห็นฯ ก่อนนำเสนอความคิดเห็นฯ
- ควรเสนอความคิดเห็นที่เกี่ยวข้องกับโครงการเท่านั้น
- กรณีทำการขานชื่อผู้แสดงความคิดเห็นแล้ว จำนวน ๓ ครั้ง หากพบว่าไม่อยู่ในที่ประชุม จะเรียกลำดับถัดไป ในกรณีที่ไม่มีอยู่ในที่ประชุม และมีความประสงค์ที่จะแสดงความคิดเห็น ขอให้ไปลงทะเบียนต่อคิวอีกครั้ง
- ให้ผู้แสดงความคิดเห็นนำเสนอเนื้อหาให้กระชับในระยะเวลาที่เหมาะสม
- บรรยากาศการประชุม และทุกประเด็นความคิดเห็นจะถูกบันทึกวีดิโอและแสดงเป็นลายลักษณ์อักษร พร้อมนำเสนอข้อคิดเห็นต่างๆ ให้ทุกคนในที่ประชุมได้รับทราบร่วมกัน

๓.๕ เอกสารประกอบการประชุมฯ

เอกสารประกอบการประชุมรับฟังความคิดเห็นฯ ของโครงการขยายโรงงานผลิตลวดทองแดง บริษัท ไทยเมทัลโปรดิวเซอร์ จำกัด ในวันพฤหัสบดีที่ ๒๓ มีนาคม พ.ศ. ๒๕๖๐ มีจำนวน ๗ รายการ

ส่วนที่ 1 กำหนดการประชุมรับฟังความคิดเห็นฯ

ส่วนที่ 2 เอกสารประกอบการประชุมรับฟังความคิดเห็นฯ

ส่วนที่ 3 แบบประเมินผลการรับฟังความคิดเห็นฯ

ส่วนที่ 4 แบบฟอร์มแสดงความคิดเห็นฯ/ข้อเสนอแนะเพิ่มเติม (ในวันจัดประชุม)

ส่วนที่ 5 ช่องทางแสดงความคิดเห็น (เพิ่มเติม)

ส่วนที่ 6 กติกา มารยาทขั้นต้นในการแสดงความคิดเห็นฯ

ส่วนที่ 7 โพรซีจิวรี่บัตรสำหรับแสดงความคิดเห็นเพิ่มเติม (ภายหลังวันจัดประชุม)

สำหรับรายละเอียดของเอกสารประกอบการประชุมรับฟังความคิดเห็นฯ แสดงดังภาคผนวก ๓-๕

๓.๖ การสรุปประเด็นข้อคิดเห็น

เจ้าหน้าที่ฝ่ายช่วยอำนวยความสะดวกรับฟังความคิดเห็นฯ ได้ทำการบันทึกข้อคิดเห็นทุกประเด็นที่มีผู้แสดงความคิดเห็นด้วยวาจาและทางลายลักษณ์อักษร โดยแสดงเป็นข้อความขึ้นบนจอภาพ และมีการสรุปความคิดเห็นทั้งหมดที่ได้มีผู้แสดงความคิดเห็นและข้อเสนอแนะในที่ประชุมก่อนปิดการประชุมรับฟังความคิดเห็น

ในส่วนขอประเด็นข้อคิดเห็นที่ได้มีการนำเสนอผ่านช่องทางอื่นๆ คณะกรรมการรับฟังความคิดเห็นฯ ได้ทำการสรุปประเด็นเพื่อนำมาประมวลผลร่วมกับความคิดเห็นที่ได้รับจากที่ประชุม โดยผลการรับฟังความคิดเห็นนำเสนอไว้ในบทที่ ๔ ของรายงานฉบับนี้

๓.๗ การเปิดรับฟังความคิดเห็นภายหลังการจัดประชุมรับฟังความคิดเห็น

ภายหลังการจัดประชุมรับฟังความคิดเห็น คณะกรรมการรับฟังความคิดเห็นฯ ได้เปิดรับความคิดเห็นเพิ่มเติมอย่างต่อเนื่องอีก ๑๕ วัน ตั้งแต่วันที่ ๒๔ กุมภาพันธ์ - ๗ เมษายน พ.ศ. ๒๕๖๐ ผ่านช่องทางต่าง ๆ ดังนี้

- ๑) โทรศัพท์ ๐ ๒๒๐๒ ๔๑๔๓ และ ๐ ๒๒๐๒ ๔๐๒๕
- ๒) โทรสาร ๐ ๒๓๕๔ ๓๑๑๔
- ๓) จดหมายอิเล็กทรอนิกส์ โดยส่งความคิดเห็นเพิ่มเติมมาที่ : public@diw.mail.go.th
- ๔) ไปรษณีย์บัตร โดยส่งไปที่ ประธานคณะกรรมการรับฟังความคิดเห็นของประชาชนและผู้มีส่วนได้เสีย สำนักส่งเสริมการมีส่วนร่วมของประชาชน กรมโรงงานอุตสาหกรรม ๗๕/๖ ถนนพระรามที่ ๖ แขวงทุ่งพญาไท เขตราชเทวี กรุงเทพฯ ๑๐๔๐๐

๓.๘ การจัดทำและเผยแพร่รายงานการรับฟังความคิดเห็นฯ

คณะกรรมการรับฟังความคิดเห็นฯ ได้จัดทำพร้อมเผยแพร่รายงานการรับฟังความคิดเห็นฯ แล้วเสร็จภายใน ๑๕ วันนับจากวันที่กระบวนการรับฟังความคิดเห็นสิ้นสุดลง โดยดำเนินการภายในวันที่ ๒๑ เมษายน พ.ศ. ๒๕๖๐ ซึ่งช่องทางเผยแพร่ ประชาสัมพันธ์รายงานการรับฟังความคิดเห็นฯ ประกอบด้วย

- ปิดประกาศรายงานการรับฟังความคิดเห็นฯ ยังหน่วยงานราชการและที่ทำการชุมชนในพื้นที่โครงการและพื้นที่ใกล้เคียง จำนวน ๓๑ แห่ง
- เผยแพร่รายงานการรับฟังความคิดเห็นฯ ในเว็บไซต์ของโครงการ (<http://php.diw.go.th/TMP>)

๓.๙ ข้อเปรียบเทียบการดำเนินการของคณะกรรมการฯ กับกระบวนการที่กำหนดไว้ในประกาศกระทรวงทรัพยากรธรรมชาติและสิ่งแวดล้อม ลงวันที่ ๒๙ ธันวาคม พ.ศ. ๒๕๕๒

การดำเนินงานของคณะกรรมการรับฟังความคิดเห็นฯ ได้ยึดถือข้อกำหนดตามประกาศกระทรวงทรัพยากรธรรมชาติและสิ่งแวดล้อม ลงวันที่ ๒๙ ธันวาคม พ.ศ. ๒๕๕๒ เอกสารท้ายประกาศฯ ง. อย่างครอบคลุม และครบถ้วน อีกทั้ง ยังได้มีการดำเนินงานเพิ่มเติมนอกเหนือจากที่กำหนดไว้ตามประกาศดังกล่าว เพื่อเพิ่มประสิทธิภาพและประสิทธิผลในการดำเนินงานรับฟังความคิดเห็นฯ ดังแสดงเปรียบเทียบไว้ในตารางที่ ๓-๖

**ตารางที่ ๓-๖ การเปรียบเทียบกระบวนการรับฟังความคิดเห็นฯ กับกระบวนการที่กำหนดไว้ใน
ประกาศกระทรวงทรัพยากรธรรมชาติและสิ่งแวดล้อม ลงวันที่ ๒๙ ธันวาคม พ.ศ.**

๒๕๕๒

| ข้อกำหนดในเอกสารท้าย ประกาศฯ ง. (ประกาศ ทส. ลงวันที่ ๒๙ ธันวาคม พ.ศ. ๒๕๕๒) | การดำเนินงานของคณะกรรมการฯ | ตาม ประกาศ ทส. | นอกเหนือ ประกาศ ทส. |
|---|---|-------------------------------------|-------------------------------------|
| ข้อ ๒ ให้คณะกรรมการรับฟัง ความคิดเห็นของประชาชนและ ผู้มีส่วนได้เสีย ดำเนินการดังนี้ ข้อ ๒.๑ ศึกษารายละเอียด เกี่ยวกับโครงการหรือกิจการที่ จัดให้มีการรับฟังความคิดเห็นฯ ดังกล่าว | <p>คณะกรรมการฯ ได้ศึกษารายละเอียดเกี่ยวกับ โครงการฯ โดยผ่านช่องทาง ดังนี้</p> <p>๑. รายงานการวิเคราะห์ผลกระทบสิ่งแวดล้อมสำหรับ โครงการหรือกิจการที่อาจก่อให้เกิดผลกระทบต่อชุมชน อย่างรุนแรงทั้งทางด้านคุณภาพสิ่งแวดล้อม ทรัพยากรธรรมชาติและสุขภาพ</p> <p>๒. หนังสือเห็นชอบรายงานการวิเคราะห์ผลกระทบ สิ่งแวดล้อมฯ จากคณะผู้ชำนาญการฯ (คชก.)</p> <p>๓. รายงานความเห็นประกอบโครงการขององค์การ อิสระด้านสิ่งแวดล้อมและสุขภาพ (กอสส.)</p> <p>๔. การสำรวจพื้นที่โครงการฯ โดยคณะกรรมการรับฟัง ความคิดเห็นฯ ในวันที่ ๘ กุมภาพันธ์ พ.ศ. ๒๕๖๐</p> | <p>✓</p> <p>✓</p> <p>✓</p> <p>✓</p> | <p>-</p> <p>-</p> <p>-</p> <p>-</p> |
| ข้อ ๒.๒ กำหนดกระบวนการ วิธีการ สถานที่ และเวลาในการ รับฟังความคิดเห็นฯ โดย คำนึงถึงความสะดวกของ ผู้เกี่ยวข้องทุกฝ่าย | <p>คณะกรรมการฯ รับฟังความคิดเห็นฯ มีการประชุมเพื่อ วางแผนและร่วมพิจารณาทางเลือกกระบวนการ วิธีการ สถานที่ และเวลาในการรับฟังความคิดเห็นฯ ที่สะดวกต่อ ทุกฝ่าย (รายงานการประชุมคณะกรรมการรับฟังความ คิดเห็นฯ ครั้งที่ ๓-๒ และรายงานการประชุม คณะกรรมการรับฟังความคิดเห็นฯ ครั้งที่ ๔-๓) ซึ่งได้สรุป ให้มีการจัดประชุมรับฟังความคิดเห็นฯ ในวันพฤหัสบดีที่ ๒๓ มีนาคม พ.ศ. ๒๕๖๐ เวลา ๐๘.๓๐ – ๑๖.๓๐ น. ณ ห้องประชุมบุษราคัม โรงแรม แกรนด์ รอยัล พลาซ่า อำเภอเมืองฉะเชิงเทรา จังหวัดฉะเชิงเทรา</p> | <p>✓</p> | <p>-</p> |
| ข้อ ๒.๓ ลงประกาศใน หนังสือพิมพ์รายวันอย่างน้อย ๑ ฉบับ ที่มีการอ่านแพร่หลาย ทั่วไปโดยเฉพาะในพื้นที่การ ก่อสร้างโครงการและเขต ใกล้เคียงเป็นเวลาไม่น้อยกว่า ๓ วัน เพื่อให้ประชาชนและผู้มี ส่วนได้เสียที่ประสงค์จะเสนอ ความคิดเห็นมาลงทะเบียนไว้ กับคณะกรรมการรับฟังความ | <p>ลงประกาศในหนังสือพิมพ์รายวันอย่างน้อย ๑ ฉบับ ที่ มีการอ่านแพร่หลายทั่วไป ได้แก่ หนังสือพิมพ์โพสต์ทู เดย์ เป็นเวลา ๓ วัน (วันที่ ๒๑, ๒๔ และ ๒๖ กุมภาพันธ์ พ.ศ. ๒๕๖๐) นอกจากนี้ ได้มีการประชาสัมพันธ์ผ่าน ทางช่องทางอื่นๆ เพิ่มเติม ดังนี้</p> <p><u>ช่องทางในประชาสัมพันธ์เพิ่มเติม</u></p> <ul style="list-style-type: none"> หนังสือพิมพ์รายเดือนท้องถิ่น ได้แก่ หนังสือพิมพ์ฉะเชิงเทรา นิวส์ ประจำเดือน มีนาคม พ.ศ. ๒๕๖๐ (วันที่ ๑-๓๑ มีนาคม พ.ศ. ๒๕๖๐) | <p>✓</p> <p>-</p> | <p>-</p> <p>✓</p> |

**ตารางที่ ๓-๖ การเปรียบเทียบกระบวนการรับฟังความคิดเห็นฯ กับกระบวนการที่กำหนดไว้ใน
ประกาศกระทรวงทรัพยากรธรรมชาติและสิ่งแวดล้อม ลงวันที่ ๒๙ ธันวาคม พ.ศ.
๒๕๕๒**

| ข้อกำหนดในเอกสารท้าย ประกาศฯ ง. (ประกาศ ทส. ลงวันที่ ๒๙ ธันวาคม พ.ศ. ๒๕๕๒) | การดำเนินงานของคณะกรรมการฯ | ตาม ประกาศ ทส. | นอกเหนือ ประกาศ ทส. |
|---|---|----------------------|---------------------------|
| <p>คิดเห็นฯ ก่อนวันที่รับฟังความคิดเห็นดังกล่าวล่วงหน้าไม่น้อยกว่า ๑๕ วัน และจะต้องมีระยะเวลาในการเปิดรับลงทะเบียนไม่น้อยกว่า ๕ วัน</p> | <ul style="list-style-type: none"> • ป้ายประชาสัมพันธ์ (ไวเนล) ขนาด ๓ x ๕ เมตร ณ สถานที่หรือบริเวณที่ใกล้เคียงกับที่ตั้งโครงการ โดยเป็นสถานที่ที่ประชาชนและผู้มีส่วนได้เสียสามารถเข้าถึงข้อมูลได้โดยสะดวก จำนวน ๕ ป้าย | - | ✓ |
| | <ul style="list-style-type: none"> • ประชาสัมพันธ์ผ่านวิทยุชุมชน / สถานีวิทยุ <ul style="list-style-type: none"> - สถานีวิทยุกระจายเสียงแห่งประเทศไทย กรมประชาสัมพันธ์ - สถานีวิทยุโทรทัศน์แห่งประเทศไทย ช่อง NBT - ออกอากาศทางสถานีวิทยุชุมชน จังหวัด ฉะเชิงเทรา จำนวน ๒ สถานี ได้แก่ สถานีวิทยุวาไรตี้เรดิโอ ๙๗.๒๕ มฮ. และสถานีวิทยุสองฝนเรดิโอ FM ๙๐.๗๕ มฮ. (ตั้งแต่วันที่ ๒๑ กุมภาพันธ์ พ.ศ. ๒๕๖๐) | - | ✓ |
| | <ul style="list-style-type: none"> • ส่งหนังสือเชิญยังกลุ่มผู้มีส่วนได้เสีย จำนวนรวม ๑๙๒ ฉบับ | - | ✓ |
| | <ul style="list-style-type: none"> • การจัดวางรายงานการวิเคราะห์ผลกระทบสิ่งแวดล้อมฯ โครงการผลิตลวดทองแดงส่วนขยาย ครั้งที่ ๑ ของบริษัท ไทยเมทัลโปรดิวเซอร์ จำกัด ณ องค์กรปกครองส่วนท้องถิ่นในพื้นที่ที่โครงการตั้งอยู่และพื้นที่ใกล้เคียง จำนวน ๒ แห่ง | - | ✓ |
| | <ul style="list-style-type: none"> • เปิดรับลงทะเบียนล่วงหน้าผ่านช่องทางต่างๆ ได้แก่ โทรศัพท์/โทรสาร/จดหมายอิเล็กทรอนิกส์ และเว็บไซต์ ตั้งแต่วันที่ ๒๒ กุมภาพันธ์ถึงวันที่ ๓ มีนาคม พ.ศ. ๒๕๖๐ | ✓ | - |

**ตารางที่ ๓-๖ การเปรียบเทียบกระบวนการรับฟังความคิดเห็นฯ กับกระบวนการที่กำหนดไว้ใน
ประกาศกระทรวงทรัพยากรธรรมชาติและสิ่งแวดล้อม ลงวันที่ ๒๙ ธันวาคม พ.ศ.
๒๕๕๒**

| ข้อกำหนดในเอกสารท้าย ประกาศฯ ง. (ประกาศ ทส. ลงวันที่ ๒๙ ธันวาคม พ.ศ. ๒๕๕๒) | การดำเนินงานของคณะกรรมการฯ | ตาม ประกาศ ทส. | นอกเหนือ ประกาศ ทส. |
|---|---|----------------------|---------------------------|
| ข้อ ๒.๔ แจ้งให้ประชาชนและผู้ มีส่วนได้เสียที่ได้ลงทะเบียนไว้ แล้วทราบถึงวันที่จะรับฟังความ คิดเห็นดังกล่าว โดยระยะเวลา ในการรับฟังความคิดเห็นฯ นั้น จะต้องมีเวลาไม่น้อยกว่า ๑๕ วัน | <ul style="list-style-type: none"> จัดส่งหนังสือแจ้งกำหนดการประชุม และ เอกสารประกอบการประชุม ให้กับกลุ่มผู้มีส่วน ได้เสียและผู้ลงทะเบียนล่วงหน้าไว้แล้ว ตาม ข้อ ๒.๓ ในช่วงวันที่ ๖ มีนาคม พ.ศ. ๒๕๖๐ | ✓ | - |
| ข้อ ๒.๕ ปิดประกาศเผยแพร่ ข้อมูลข่าวสารที่เกี่ยวข้องกับ โครงการหรือกิจกรรมดังกล่าว โดยเปิดเผย ณ สำนักงานของ หน่วยงานของรัฐที่มีอำนาจใน การอนุมัติหรืออนุญาตโครงการ หรือกิจการนั้น ปกครองส่วน ท้องถิ่นที่โครงการหรือกิจกรรม นั้นตั้งอยู่ และบนเว็บไซต์ของ หน่วยงานของรัฐที่ดำเนินการ รับฟังความคิดเห็นฯ โดยทั้งนี้ จะต้องดำเนินการล่วงหน้าก่อน เริ่มกระบวนการรับฟังความ คิดเห็นฯ ดังกล่าวไม่น้อยกว่า ๑๕ วัน | <ul style="list-style-type: none"> ป้ายโปสเตอร์ประชาสัมพันธ์ ขนาด A๓ โดยปิด ประกาศ ณ จุดประชาสัมพันธ์ของหน่วยงาน ราชการ องค์กรปกครองส่วนท้องถิ่นในพื้นที่ รวมถึงหมู่บ้าน/ชุมชน หรือโรงพยาบาลส่งเสริม สุขภาพตำบลตามสถานที่ที่เกี่ยวข้องหรือ ใกล้เคียงกับที่ตั้งโครงการ จำนวน ๓๑ แห่ง เผยแพร่ข้อมูลข่าวสารที่เกี่ยวข้องกับโครงการฯ ผ่านทางเว็บไซต์ของโครงการ โดยสามารถ เชื่อมต่อได้โดยตรงที่: http://php.diw.go.th/TMP และเชื่อมต่อ ผ่านลิงค์ที่จัดทำไว้ในเว็บไซต์กรมโรงงาน อุตสาหกรรม โดยเริ่มนำเข้าสู่ข้อมูลตั้งแต่วันที่ ๒๓ กุมภาพันธ์ พ.ศ. ๒๕๖๐ และมีการเผยแพร่ ข้อมูลอย่างต่อเนื่องจนถึงวันที่ ๑๔ พฤษภาคม พ.ศ. ๒๕๖๐ | ✓ ✓ | - - |
| ระหว่างการรับฟังความคิดเห็นฯ | | | |
| ให้คณะกรรมการรับฟังความ คิดเห็นฯ คำนึงถึงข้อโต้แย้งของ ทุกฝ่ายตลอดจนผลกระทบใน ด้านต่างๆและให้ดำเนินการด้วย ความยืดหยุ่น สุจริตและเป็น ธรรม เพื่อให้ได้มาซึ่งข้อมูล ประกอบการตัดสินใจของ หน่วยงานอนุมัติหรือหน่วยงาน อนุญาต ที่ชัดเจนและถูกต้อง ตามหลักวิชาการและสภาพ ความเป็นจริงมากที่สุด | <p>รูปแบบการจัดประชุมรับฟังความคิดเห็นฯ ในวัน พฤหัสบดีที่ ๒๓ มีนาคม พ.ศ. ๒๕๖๐ เวลา ๐๘.๓๐- ๑๖.๓๐ น. และเปิดรับฟังความคิดเห็นต่อเนื่องผ่าน ช่องทางต่างๆ จนถึงวันศุกร์ที่ ๗ เมษายน พ.ศ. ๒๕๖๐ ทั้งนี้ ได้มีการเปิดรับความคิดเห็นทางเว็บไซต์ของ โครงการ/โทรศัพท์/โทรสาร/จดหมายอิเล็กทรอนิกส์ และไปรษณียบัตร ซึ่งความคิดเห็นผ่านช่องทางข้างต้น จะทำการรวบรวมและวิเคราะห์ต่อไป</p> <p>ส่งหนังสือขอข้อคิดเห็นเพิ่มเติมพร้อมเอกสาร รายละเอียดโครงการไปยังหน่วยงานราชการระดับ กระทรวง จำนวน ๑๒ แห่ง ตั้งแต่วันที่ ๒๑-๒๒ กุมภาพันธ์ พ.ศ. ๒๕๖๐ โดยขอรับข้อคิดเห็นเพิ่มเติม กลับมายุ่งในวันที่ ๗ เมษายน พ.ศ. ๒๕๖๐</p> | ✓ ✓ | - - |

**ตารางที่ ๓-๖ การเปรียบเทียบกระบวนการรับฟังความคิดเห็นฯ กับกระบวนการที่กำหนดไว้ใน
ประกาศกระทรวงทรัพยากรธรรมชาติและสิ่งแวดล้อม ลงวันที่ ๒๙ ธันวาคม พ.ศ.
๒๕๕๒**

| ข้อกำหนดในเอกสารท้าย ประกาศฯ ง. (ประกาศ ทส. ลงวันที่ ๒๙ ธันวาคม พ.ศ. ๒๕๕๒) | การดำเนินงานของคณะกรรมการฯ | ตาม ประกาศ ทส. | นอกเหนือ ประกาศ ทส. |
|--|--|----------------------|---------------------------|
| หลังการรับฟังความคิดเห็นฯ | | | |
| ข้อ ๓ เมื่อคณะกรรมการรับฟัง ความคิดเห็นฯ ได้รับฟังความ ความคิดเห็นเสร็จแล้วให้ทำรายงาน การรับฟังความคิดเห็นฯ (โดยมี รายละเอียดตามข้อ ๓.๑ ถึงข้อ ๓.๔) | จัดทำรายงานการรับฟังความคิดเห็นฯ โดยมีเนื้อหา ประกอบด้วย <ul style="list-style-type: none"> ● รายชื่อกรรมการรับฟังความคิดเห็นฯ ที่จัดตั้ง โดยกรมโรงงานอุตสาหกรรม ประชาชนและผู้มี ส่วนได้เสียที่ลงทะเบียนและเข้าร่วมประชุมฯ ตลอดจนรายชื่อหน่วยงานราชการทั้งส่วนกลาง และส่วนท้องถิ่นที่เกี่ยวข้อง ● ข้อเท็จจริงโดยสรุปเกี่ยวกับกระบวนการ วิธีการ วัน เวลา และสถานที่รับฟังความคิดเห็น ● บันทึกข้อคิดเห็นของประชาชนและผู้มีส่วนได้ เสียทุกความเห็นเป็นลายลักษณ์อักษร ● สรุปและประมวลผลที่ได้จากการรับฟังความ คิดเห็นทั้งด้านสนับสนุนและคัดค้าน และ ข้อเสนอแนะอื่นๆ จากผู้เข้าร่วมประชุม | ✓ | - |
| ข้อ ๔ ให้คณะกรรมการรับฟัง ความคิดเห็นฯ เสนอรายงาน ตามข้อ ๓ พร้อมทั้งคำชี้แจงของ หน่วยงานที่เกี่ยวข้องเสนอต่อ หน่วยงานของรัฐที่แต่งตั้ง ภายใน ๑๕ วัน นับจาก กระบวนการรับฟังความคิดเห็น ฯ สิ้นสุดลงและให้ถือเป็น เอกสารที่เผยแพร่ต่อสาธารณชน และเผยแพร่บนเว็บไซต์ด้วย | กำหนดส่งรายงานการรับฟังความคิดเห็นฯ ภายในวันที่ ๒๑ เมษายน พ.ศ. ๒๕๖๐ (เป็นเวลา ๑๔ วัน นับจาก วันที่ ๗ เมษายน พ.ศ. ๒๕๖๐ ซึ่งเป็นวันสุดท้ายของ การเปิดรับฟังความคิดเห็นฯ) ผ่านช่องทางต่างๆ ดังนี้ <ul style="list-style-type: none"> ● ปิดประกาศรายงานการรับฟังความคิดเห็นฯ ณ จุดประชาสัมพันธ์ของหน่วยงานราชการ องค์กร ปกครองส่วนท้องถิ่นในพื้นที่ รวมถึงหมู่บ้าน/ ชุมชน หรือโรงพยาบาลส่งเสริมสุขภาพตำบล ตามสถานที่ที่เกี่ยวข้องหรือใกล้เคียงกับที่ตั้ง โครงการ จำนวน ๓๑ แห่ง ● เผยแพร่รายงานการรับฟังความคิดเห็นฯ ใน เว็บไซต์ของโครงการ : (http://php.diw.go.th/TMP) | ✓ | - |

บทที่ ๔

ผลการดำเนินงานกระบวนการรับฟังความคิดเห็นฯ



บทที่ ๔
ผลการดำเนินงานกระบวนการรับฟังความคิดเห็นฯ

การประชุมรับฟังความคิดเห็นของประชาชนและผู้มีส่วนได้เสีย ของหน่วยงานอนุมัติหรือหน่วยงานอนุญาตโครงการขยายโรงงานผลิตลวดทองแดง บริษัท ไทยเมทัลโปรดิวเซอร์ จำกัด ได้ดำเนินการเมื่อวันที่ ๒๓ มีนาคม พ.ศ. ๒๕๖๐ โดยเริ่มตั้งแต่เวลาประมาณ ๐๘.๓๐ และเสร็จสิ้นการประชุมเวลาประมาณ ๑๓.๒๐ น. ณ ห้องประชุมบุษราคัม โรงแรมแกรนด์ รอยัล พลาซ่า อำเภอเมืองฉะเชิงเทรา จังหวัดฉะเชิงเทรา ทั้งนี้ ได้เปิดโอกาสให้ประชาชนและผู้มีส่วนได้เสียได้แสดงความคิดเห็นและข้อเสนอแนะต่างๆ ตั้งแต่เวลา ๑๐.๐๐ น. โดยประมาณ และกล่าวสรุปความคิดเห็นและข้อเสนอแนะที่ได้รับก่อนพักรับประทานอาหารกลางวัน จากนั้นในเวลา ๑๓.๐๐ น. ได้เปิดการประชุมเพื่อรับฟังความคิดเห็นอีกครั้ง โดยไม่มีผู้ใดประสงค์จะแสดงความคิดเห็นเพิ่มเติม จึงปิดการประชุมในเวลา ๑๓.๒๐ น. (ภาพบรรยากาศการจัดประชุมรับฟังความคิดเห็นฯ แสดงในรูปที่ ๔-๑) โดยรายละเอียดผลการดำเนินงานกระบวนการรับฟังความคิดเห็นฯ สรุปได้ดังนี้



บรรยากาศการลงทะเบียน



เอกสารประกอบการประชุม

รูปที่ ๔-๑ การประชุมรับฟังความคิดเห็นฯ ณ ห้องประชุมบุษราคัม โรงแรมแกรนด์ รอยัล พลาซ่า อำเภอเมืองฉะเชิงเทรา จังหวัดฉะเชิงเทรา



จุดวางเอกสาร EHA ของโครงการ



จุดลงทะเบียนแสดงความคิดเห็น



บอร์ดแสดงขั้นตอน ง. , ประวัติคณะกรรมการ, และกติกา ขั้นตอนการแสดงความคิดเห็น



พิธีกรในการประชุม



แนะนำประวัติคณะกรรมการรับฟังความคิดเห็นฯ



กล่าวต้อนรับ

โดย อุตสาหกรรมจังหวัดฉะเชิงเทรา



กล่าวชี้แจงความเป็นมาวัตถุประสงค์โครงการ

โดย ประธานคณะกรรมการรับฟังความคิดเห็นฯ

รูปที่ ๔-๑ การประชุมรับฟังความคิดเห็นฯ ณ ห้องประชุมบุษราคัม โรงแรมแกรนด์ รอยัล พลาซ่า
อำเภอเมืองฉะเชิงเทรา จังหวัดฉะเชิงเทรา (ต่อ)



การถ่ายภาพร่วมกัน



บรรยากาศภาพรวมการประชุม



การแสดงความคิดเห็นด้วยวาจา



ทีมงานบันทึกความคิดเห็นฯ



การสรุปผลการประชุม



กล่าวปิดการประชุม



เจ้าหน้าที่ดูแลความสงบเรียบร้อย

รูปที่ ๔-๑ การประชุมรับฟังความคิดเห็นฯ ณ ห้องประชุมบุษราคัม โรงแรมแกรนด์ รอยัล พลาซ่า
อำเภอเมืองฉะเชิงเทรา จังหวัดฉะเชิงเทรา (ต่อ)

๔.๑ ผู้เข้าร่วมประชุม

ผู้เข้าร่วมการประชุมรับฟังความคิดเห็นฯ เมื่อวันที่พฤหัสบดีที่ ๒๓ มีนาคม พ.ศ. ๒๕๖๐ เวลา ๐๘.๓๐ – ๑๖.๓๐ น. ณ ห้องประชุมบุษราคัม โรงแรมแกรนด์ รอยัล พลาซ่า จังหวัดฉะเชิงเทรา มีจำนวนรวมทั้งสิ้น ๓๓๙ ราย จำแนกตามกลุ่มผู้มีส่วนได้เสีย ดังตารางที่ ๔-๑

ตารางที่ ๔-๑ จำนวนผู้เข้าร่วมประชุมรับฟังความคิดเห็นจำแนกตามกลุ่มผู้มีส่วนได้เสีย

| กลุ่มผู้มีส่วนได้เสีย | จำนวน (ราย) | ร้อยละ |
|---|-------------|--------------|
| ๑) หน่วยงานอนุมัติ/อนุญาต คณะกรรมการรับฟังความคิดเห็นของประชาชน และฝ่ายช่วยอำนวยความสะดวก | | |
| ● คณะกรรมการรับฟังความคิดเห็นของประชาชน | ๕ | ๑.๕ |
| ● หน่วยงานอนุมัติ/อนุญาต | ๖ | ๑.๘ |
| ● ฝ่ายช่วยอำนวยความสะดวก | ๑๖ | ๔.๗ |
| ๒) หน่วยงานราชการ/ รัฐวิสาหกิจ | ๒๕ | ๗.๔ |
| ๓) องค์กรเอกชนด้านสิ่งแวดล้อม สถาบันการศึกษา สถาบันทางศาสนา และ นักวิชาการท้องถิ่น | ๓ | ๐.๙ |
| ๔) ผู้ที่มีโอกาสได้รับผลกระทบ (ประชาชนที่อาศัยอยู่ในรัศมี ๕ กิโลเมตรจากที่ตั้งโครงการ) | | |
| ● ตำบลท่าข้าม | ๗๗ | ๒๒.๖ |
| ● ตำบลบางปะกง | ๘๕ | ๒๕.๑ |
| ● ตำบลบ้านเก่า | ๙ | ๒.๗ |
| ● ตำบลบางนาง | ๑๐ | ๒.๙ |
| ● ตำบลคลองตำหรุ | ๖๗ | ๑๙.๘ |
| ๕) ผู้ประกอบการอุตสาหกรรม | ๑๕ | ๔.๔ |
| ๖) สื่อมวลชน | ๓ | ๐.๙ |
| ๗) ประชาชนทั่วไป | ๑๘ | ๕.๓ |
| รวม | ๓๓๙ | ๑๐๐.๐ |

สำเนารายชื่อบุคคลที่เข้าร่วมประชุมดังกล่าวแนบมาในภาคผนวก ๔-๑ และสรุปจำนวนและสัดส่วนจำแนกตามกลุ่มผู้มีส่วนได้เสีย ดังแผนภูมิ รูปที่ ๔-๒

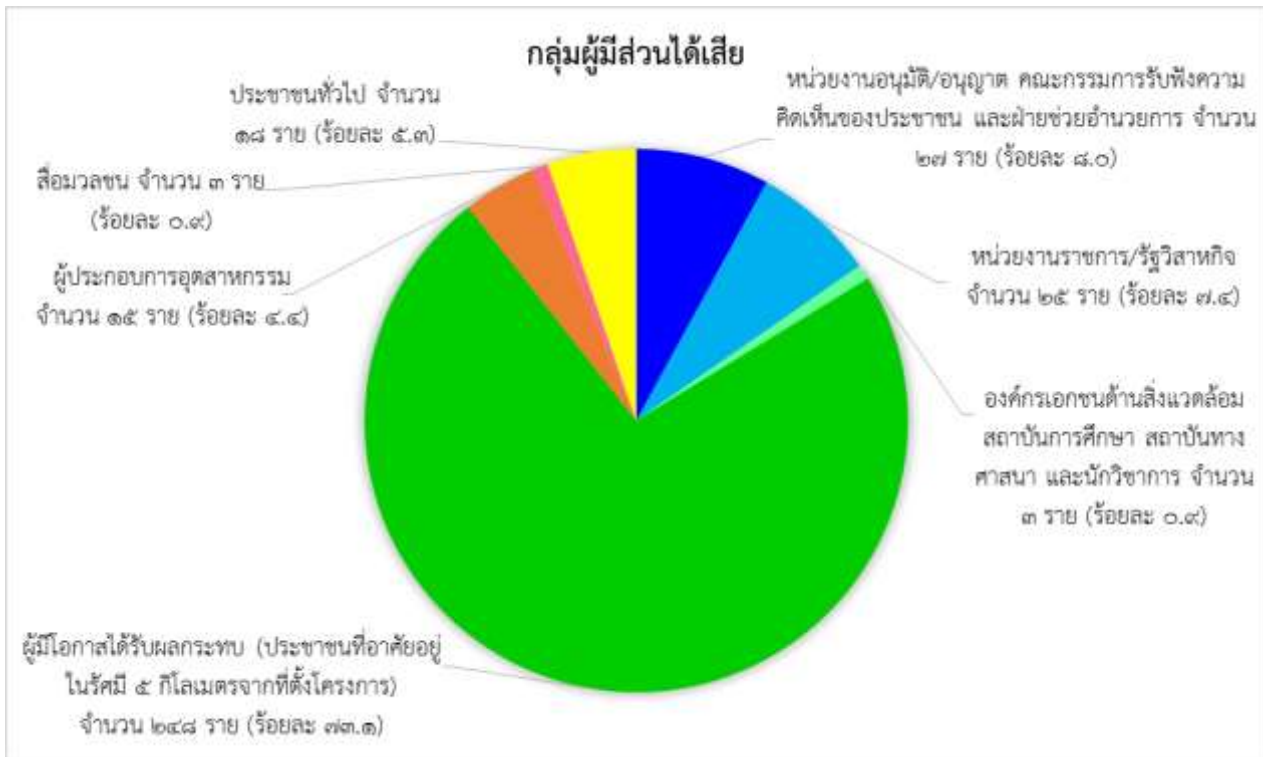

รูปที่ ๔-๒ แผนภูมิแสดงจำนวนและสัดส่วนผู้เข้าร่วมประชุมจำแนกตามกลุ่มผู้มีส่วนได้เสีย

สำหรับผู้เข้าร่วมประชุมในส่วนของประชาชนที่อาศัยอยู่ในรัศมี ๕ กิโลเมตรจากที่ตั้งโครงการ สรุปจำนวนและสัดส่วนจำแนกตามเขตพื้นที่การปกครอง (ตำบล) ดังแผนภูมิ รูปที่ ๔-๓

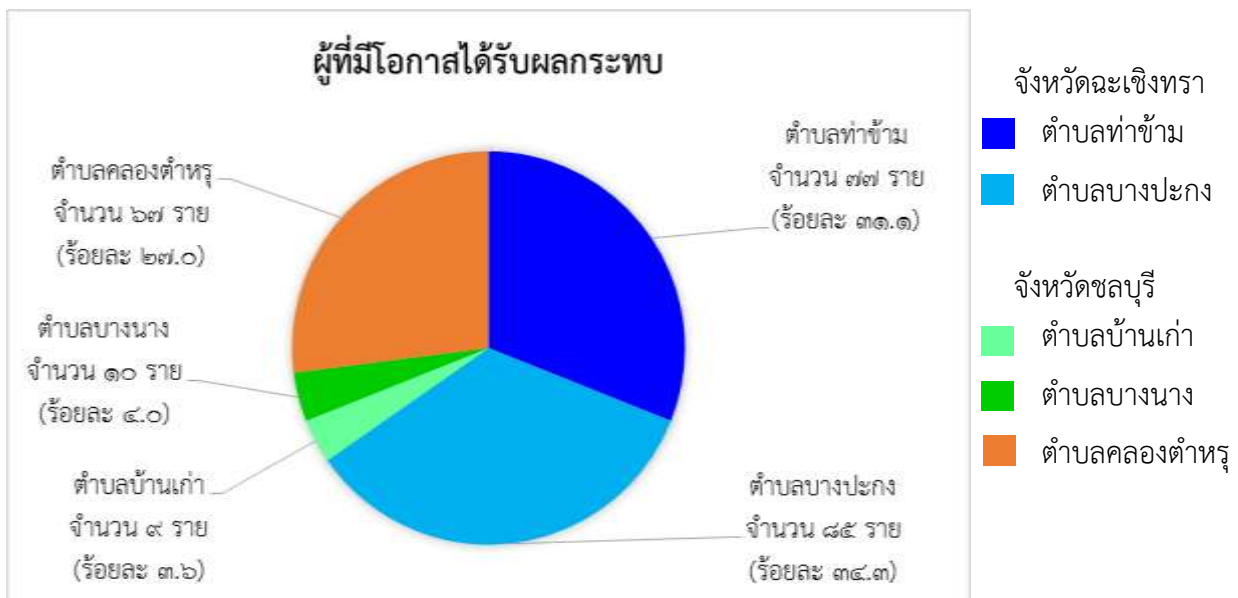

รูปที่ ๔-๓ แผนภูมิแสดงจำนวนและสัดส่วนของผู้เข้าร่วมประชุมเฉพาะในส่วนของประชาชนที่อาศัยอยู่ในรัศมี ๕ กิโลเมตรจากที่ตั้งโครงการจำแนกตามเขตพื้นที่การปกครอง

๔.๒ ข้อมูลผู้แสดงความคิดเห็น

มีผู้แสดงความคิดเห็นทั้งหมด ๕๑ ราย โดยมีรูปแบบและลักษณะในการแสดงความคิดเห็น ดังนี้

- แสดงความคิดเห็นด้วยวาจา จำนวน ๑๑ ราย (รายละเอียดของภาพถ่ายการแสดงความคิดเห็น ด้วยวาจาแสดงดังภาคผนวก ๔-๒)
- แสดงความคิดเห็นทางลายลักษณ์อักษร จำนวนรวม ๓๙ ราย จำแนกเป็นการแสดงความคิดเห็น ผ่านทางแบบฟอร์มแสดงความคิดเห็นที่ได้อ่านและบันทึกผลในที่ประชุม จำนวน ๑๓ ราย และการแสดงความคิดเห็นผ่านทางแบบฟอร์มแสดงความคิดเห็นที่ส่งภายหลังการประชุม จำนวน ๒๖ ราย (รายละเอียดการแสดงความคิดเห็นผ่านทางแบบแสดงความคิดเห็น แสดงดังภาคผนวก ๔-๓)
- แสดงความคิดเห็นเพิ่มเติมภายหลังการจัดประชุม โดยแสดงความคิดเห็นผ่านทางไปรษณียบัตร จำนวน ๑ ราย (รายละเอียดของไปรษณียบัตรแสดงความคิดเห็น แสดงดังภาคผนวก ๔-๔)

รายละเอียดสรุปเป็นแผนภูมิ ดังรูปที่ ๔-๔

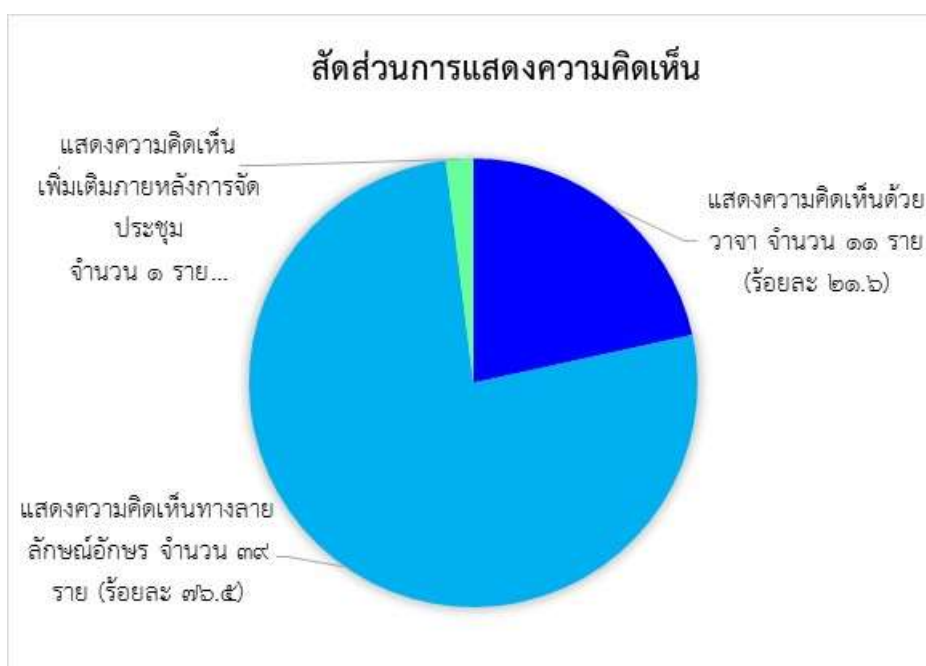

รูปที่ ๔-๔ แผนภูมิแสดงจำนวนและสัดส่วนการแสดงความคิดเห็นจำแนกตามรูปแบบและลักษณะในการแสดงความคิดเห็น

๔.๓ การแสดงความคิดเห็นและข้อเสนอแนะ

จากการรับฟังความคิดเห็นฯ ของประชาชนและผู้มีส่วนได้เสีย สามารถสรุปความคิดเห็นและข้อเสนอแนะ ได้ดังนี้

๔.๓.๑ การแสดงความคิดเห็นด้วยวาจา

ในวันจัดประชุมรับฟังความคิดเห็นฯ มีผู้แสดงความคิดเห็นด้วยวาจา จำนวน ๑๑ ราย ซึ่งสามารถสรุปเป็นประเด็นต่างๆ ได้ดังนี้

๑) ด้านทรัพยากรธรรมชาติและสิ่งแวดล้อม

- ห่วงกังวลเรื่องการลักลอบปล่อยมลพิษในช่วงเวลากลางคืน
- ห่วงกังวลเรื่องการปนเปื้อนสารพิษในน้ำฝน
- ห่วงกังวลเรื่องมลพิษที่เกิดจากกิจการหลอมทองแดง
- เปิดโอกาสให้ประชาชนในพื้นที่ร่วมกันแก้ไขปัญหามลพิษที่เกิดขึ้นจากโรงงาน
- ภาครัฐควรมีการควบคุมดูแลเรื่องการก่อกมลพิษจากการดำเนินโครงการเหมือนเมื่อเริ่มตั้งโรงงาน
- ขอให้กรมโรงงานอุตสาหกรรมเข้ามาตรวจสอบคุณภาพน้ำในพื้นที่ตำบลท่าข้าม เนื่องจากมีคุณภาพเสื่อมโทรม ไม่สามารถนำน้ำมาใช้ประโยชน์ได้
- ขอให้ตรวจสอบคุณภาพสิ่งแวดล้อม ที่อาจส่งผลกระทบต่อไปไกลเกินกว่า ๕ กิโลเมตร เช่น อากาศ น้ำ อย่างต่อเนื่อง
- การเพิ่มกำลังการผลิต ทำให้เกิดปัญหาฝุ่นละอองอาจเกิดผลกระทบต่อทางเดินหายใจ

๒) ด้านความปลอดภัย

- ขอให้เฝ้าระวังการเกิดเหตุเพลิงไหม้ในโรงงาน
- ขอให้คำนึงถึงความปลอดภัยและอุบัติเหตุด้านการจราจรบริเวณหน้าโรงงาน เช่น การจอดรถบนไหล่ทาง ซึ่งเป็นช่วงทางโค้งอาจเกิดอันตรายต่อผู้ใช้รถใช้ถนนได้
- กิจกรรมการขนส่งของบริษัท ทำให้เกิดปัญหาลาดถนนสึกหรอและมีอันตรายต่อประชาชน

๓) ด้านสุขภาพ

- ห่วงกังวลเรื่องมลภาวะที่เกิดขึ้นจากการดำเนินโครงการ ว่าจะมีผลต่อสุขภาพของประชาชนในพื้นที่หรือไม่
- ขอให้มีการตรวจสุขภาพของประชาชนที่อยู่บริเวณรอบโรงงานอย่างน้อยปีละ ๑ ครั้ง
- การเพิ่มกำลังการผลิต ทำให้เกิดปัญหาฝุ่นละอองอาจเกิดผลกระทบต่อทางเดินหายใจ
- ควรมีการตรวจสุขภาพประชาชนในพื้นที่ใกล้เคียง

๔) ด้านเศรษฐกิจและสังคม

- โรงงานมีการสร้างงานให้แก่คนในชุมชน
- ขอให้สร้างความสัมพันธ์ระหว่างโรงงานกับชุมชนให้มากขึ้น ควรมีการสนับสนุนผลิตภัณฑ์/สินค้าชุมชน และส่งเสริมการท่องเที่ยวในชุมชน เพื่อให้ชาวบ้านมีรายได้ ไม่ควรทำเฉพาะที่ภาครัฐบังคับหรือคิดเพียงการปลูกต้นไม้
- ควรมีการประเมินว่าโรงงานมีการสนับสนุนการสร้างรายได้ให้แก่ชุมชนเพียงใด
- ห่วงกังวลว่าประชาชนในพื้นที่จะได้รับผลกระทบจากการดำเนินการขยายกำลังการผลิต
- โรงงานมีการสนับสนุนกิจกรรมของชุมชน
- เสนอแนะให้โรงงานเปิดให้ประชาชนเข้าเยี่ยมชม และให้โรงงานลงเยี่ยมพื้นที่เพื่อดูแลผลกระทบที่อาจเกิดจากกระบวนการผลิตของโรงงานอย่างน้อยปีละ ๒ ครั้ง
- ขอให้โรงงานสร้างความสัมพันธ์กับชุมชนในพื้นที่อย่างจริงจังและจริงใจ
- ขอให้กรมโรงงานตรวจสอบว่าโรงงานมีการปันน้ำใจให้แก่ชุมชนใกล้เคียงหรือไม่ และควรสนับสนุนงานประเพณีของชุมชนในพื้นที่ และควรให้การสนับสนุนชุมชนอย่างต่อเนื่อง
- ขอให้มิจิจกรรมมวลชนสัมพันธ์กับชุมชนในพื้นที่อย่างต่อเนื่อง
- โรงงานกับชุมชนในพื้นที่ที่มีการติดต่อประสานงานอย่างต่อเนื่อง เมื่อประชาชนแจ้งปัญหาด้านมลพิษที่เกิดขึ้นจากโรงงาน เช่น เสียงดัง จะได้รับการแก้ไขจากโครงการ และขอให้บริษัทมีความรับผิดชอบดูแลเรื่องผลกระทบเหล่านี้อย่างต่อเนื่อง

๕) การสื่อสารประชาสัมพันธ์

- ขอให้โรงงานดำเนินการประชาสัมพันธ์แจ้งข้อมูลข่าวสาร/มวลชนสัมพันธ์กับประชาชนในพื้นที่ให้มากขึ้น เช่น เปิดโรงงานให้ประชาชนเข้าไปเยี่ยมชม
- ควรมีการสื่อสาร สร้างความเข้าใจแก่ประชาชนเรื่องการผลิตหรือผลกระทบให้มากขึ้น เพื่อให้ประชาชนที่อยู่ใกล้เคียงคลายความวิตกกังวล
- ขอให้มีการประชาสัมพันธ์เกี่ยวกับมลพิษที่เกิดจากโรงงานให้ประชาชนในพื้นที่ได้รับทราบอย่างต่อเนื่อง และควบคุมดูแลด้านมลพิษให้เหมือนเมื่อเปิดดำเนินการโรงงาน
- ขอให้เผยแพร่ข้อมูลการดำเนินงานของโครงการ เช่น การซ่อมบำรุงเครื่องจักร ให้ประชาชนในพื้นที่ได้รับทราบ
- ให้หน่วยงานภาครัฐตรวจสอบ และมีการเผยแพร่ข้อมูลให้ประชาชนได้รับทราบ

๖) ด้านอื่นๆ

- ไม่มีข้อห่วงกังวลจากการดำเนินการของโรงงาน

- เทศบาลตำบลบางปะกงยินดีเป็นตัวแทนของชุมชนในการดูแลตรวจสอบสิ่งที่อาจสร้างปัญหาสุขภาพหรือสภาพแวดล้อม
- รัศมีศึกษา ๕ กิโลเมตร ไม่เพียงพอต่อการศึกษาโครงการ
- มีมาตรฐานในการตรวจสอบโรงงานหรือไม่ โดยเฉพาะโรงงานที่ไม่มีความสัมพันธ์กับชุมชน

๔.๓.๒ การแสดงความคิดเห็นทางลายลักษณ์อักษร

ในวันจัดประชุมมีผู้แสดงความคิดเห็นทางลายลักษณ์อักษร ด้วยการแสดงความคิดเห็นผ่านทางแบบฟอร์มแสดงความคิดเห็นรวมทั้งสิ้น ๓๙ ราย ซึ่งสามารถสรุปเป็นประเด็นต่างๆ ได้ดังนี้

๓) ด้านทรัพยากรธรรมชาติและสิ่งแวดล้อม

- ขอให้รักษามาตรฐานด้านคุณภาพสิ่งแวดล้อมและสุขภาพ
- ขอให้ติดตั้งเครื่องตรวจวัดมลพิษในพื้นที่ชุมชนรอบโรงงาน โดยให้ประชาชนเป็นผู้ดูแล เมื่อเกิดปัญหาผู้นำชุมชนต้องแจ้งให้โรงงานแก้ไข และขอให้กรมโรงงานเข้ามาดูแล เพื่อลดความขัดแย้งระหว่างโรงงานกับประชาชนในพื้นที่
- ขอให้ปฏิบัติตามกฎหมายเกี่ยวกับอุตสาหกรรมอย่างเคร่งครัด
- ขอให้ตรวจสอบเครื่องจักรให้มีสภาพดี ไม่ก่อให้เกิดมลภาวะต่อสิ่งแวดล้อมและไม่ก่อให้เกิดอันตราย
- น้ำในคลองในพื้นที่ตำบลคลองตำหรุนั้นมีสีดำและมีกลิ่นเหม็นเหมือนสารเคมี ขอให้หน่วยงานที่เกี่ยวข้องควรเข้ามาตรวจสอบ เนื่องจากกักและปลาน้อยลงอย่างเห็นได้ชัด
- ควรมีการตรวจสอบด้านคุณภาพสิ่งแวดล้อมอย่างต่อเนื่อง
- ขอให้สถานศึกษาร่วมวิจัย ประเมินผลกระทบด้านคุณภาพสิ่งแวดล้อมอย่างโปร่งใส
- ความร้อนของเตาหลอม จะมีผลต่อระดับความร้อนในบรรยากาศหรือไม่
- ขอให้คำนึงถึงมลพิษที่นิคมอุตสาหกรรมอาจจะปล่อยออกสู่ชุมชน เช่น น้ำทิ้ง ต้องได้มาตรฐานตามที่กฎหมายกำหนด
- ปัจจุบันน้ำฝนในพื้นที่ดื่มไม่ได้ และน้ำในคลองเน่าเสียเป็นสีดำ
- ขอให้โรงงานมีการตรวจสอบคุณภาพอากาศ เนื่องจากในเวลากลางคืนจะได้กลิ่นก๊าซ
- ขอให้คำนึงถึงมลพิษอากาศที่อาจถูกปล่อยจากโรงงาน เนื่องจากปัจจุบันพบปัญหาฝุ่นละออง
- พบปัญหาน้ำคลองมีกลิ่นเหม็น
- ให้ตรวจวัดค่าคุณภาพน้ำและอากาศไม่ให้เกินค่ามาตรฐานเป็นประจำทุกๆ เดือน

- ให้อุณหภูมิเครื่องฟุ้งละอองเพราะอาจได้รับผลกระทบเพิ่มขึ้นเนื่องจากการขยายกำลังการผลิต
- ให้ความสำคัญกับระบบกำจัดมลพิษทางอากาศ ตรวจสอบและซ่อมบำรุงสม่ำเสมอ เพื่อประสิทธิภาพในการดักจับ
- ให้มีการตรวจสอบน้ำทิ้ง
- ขอให้ช่วยดูแลสิ่งแวดล้อมรอบโรงงาน การดูแลรักษาความสะอาดของน้ำในคลอง หากน้ำเน่าเสียจะทำให้ปลาตาย และควรตรวจสอบอย่างต่อเนื่อง
- น้ำเสียทำให้ปลาไม่ได้ ลงน้ำไม่ได้ ทำให้ผดผื่นขึ้นตามตัว
- ให้ช่วยกันรักษาความสะอาด
- ควรเข้ามามีส่วนร่วมในการปรับภูมิทัศน์ของชุมชน
- ให้มีการตรวจสอบการปล่อยของเสียว่ามีมากน้อยเพียงใด
- ให้ช่วยดูแล ควบคุมการปล่อยสารเคมีเพราะมีผลกระทบต่อสิ่งแวดล้อมที่อยู่ใกล้เคียง
- อาจมีผลกระทบทางด้านสารเคมีซึ่งผลต่อทางเดินระบบหายใจของประชาชนที่อยู่ใกล้เคียง
- ควรตรวจสอบคุณภาพดิน และลดสารปนเปื้อนลงสู่ดินได้ดิน

๒) ด้านความปลอดภัย

- ขอให้มีการตรวจสอบด้านความปลอดภัยการจราจร และเสียง และมีการแจ้งให้ประชาชนรับทราบอย่างทั่วถึง
- ห่วงกังวลเรื่องเตาหลอมเนื่องจากใช้ความร้อนสูง จะเกิดการระเบิดหรือไม่
- ถ้ามีเหตุการณ์หรืออุบัติเหตุเกิดขึ้นในโรงงานจะมีการจัดการอย่างไร เพื่อความปลอดภัยของประชาชนรอบพื้นที่โรงงาน
- จัดรถขนส่งบริเวณหน้าโรงงานให้เรียบร้อย ไม่ให้จอดบนไหล่ทางเพราะเป็นอันตราย
- ควรสร้างให้มีความปลอดภัยต่อคุณภาพชีวิต
- ควรคำนึงถึงการซ่อมแผนป้องกันอัคคีภัยในสถานประกอบการ และการใช้งานถังดับเพลิงต่างๆ
- ต้องการให้อุณหภูมิถนนให้ดี
- ต้องการให้มีการควบคุมความเร็วของรถ และช่วยลดมลพิษด้วย
- ให้จัดระเบียบรถจัดส่งเข้า-ออกของโรงงานให้เป็นระเบียบเรียบร้อย

- ให้มี รปภ.มาดูแลขณะรถขนส่งวัตถุดิบจะเลี้ยวเข้าโรงงาน เพราะเกือบเกิดอุบัติเหตุหลายครั้ง
- คำนึงถึงชาวบ้านที่อยู่ใกล้เคียงอาจไม่ได้รับความปลอดภัย
- ต้องการให้ช่วยดูแลความปลอดภัยของชาวบ้าน
- ให้ดูแลเรื่องการขนส่งให้เพิ่มขึ้นเนื่องจากมีการเพิ่มกำลังการผลิต

๓.) ด้านสุขภาพ

- ขอให้มีการตรวจสุขภาพของชุมชนอย่างน้อยปีละ ๑ ครั้ง
- โรงงานควรให้การดูแลสุขภาพของประชาชนในชุมชนบริเวณใกล้เคียง
- การหลอมจะทำให้ชั้นบรรยากาศมีมลภาวะเกิดปัญหาต่อสุขภาพของประชาชนหรือไม่
- ขอให้โรงงานเห็นความสำคัญด้านสุขภาพของชุมชน
- ต้องการให้มีการตรวจสุขภาพชุมชนในพื้นที่ ปีละ ๑-๒ ครั้ง
- ให้ความสำคัญกับประชาชนรอบโรงงานเกี่ยวกับสุขภาพของประชาชนในระยะยาว
- อาจจะทำให้ได้รับผลกระทบต่อระบบทางเดินหายใจ
- ควรมีการตรวจสุขภาพและวัดค่าข้อมูลทางสถิติด้านการเจ็บป่วย

๔.) ด้านเศรษฐกิจและสังคม

- โรงงานควรมีกิจกรรมร่วมกับชุมชน และร่วมงานประเพณีอย่างต่อเนื่อง
- ขอให้โรงงานมีความเอื้อเฟื้อกับประชาชน และมีส่วนร่วมกับกิจกรรมชุมชน
- ให้บริษัทมีการส่งเสริมด้านเศรษฐกิจและสังคมในท้องถิ่นอย่างต่อเนื่อง
- โรงงานให้การสนับสนุนด้านเศรษฐกิจให้แก่ชุมชนหรือไม่
- เมื่อขยายโรงงานแล้วต้องการให้โรงงานรับแรงงานคนในพื้นที่ ไม่ปิดกั้นคนในพื้นที่เข้าทำงาน
- ดูแลด้านเศรษฐกิจและสังคมให้ดี
- ให้เข้าร่วมทำกิจกรรมกับชุมชนรวมทั้งสนับสนุนประเพณีต่างๆ ของชุมชนด้วย
- เข้ามามีส่วนร่วมในเรื่องของการส่งเสริมด้านของกลุ่ม เช่น ส่งเสริมด้านอาชีพ

๕.) การสื่อสารประชาสัมพันธ์

- ขอให้โรงงานดำเนินการประชาสัมพันธ์แจ้งข้อมูลข่าวสาร/มวลชนสัมพันธ์กับประชาชนในพื้นที่ให้มากขึ้น
- ขอให้ดำเนินการประชาสัมพันธ์กิจกรรมที่เกี่ยวกับโรงงานให้ประชาชนรับทราบ

- เพิ่มช่องทางการประชาสัมพันธ์ด้านการตรวจสอบคุณภาพน้ำ เสียง และควมมีมาตรการนี้
ในทุกโรงงาน
- ควรเพิ่มช่องทางการประชาสัมพันธ์

๖) ด้านอื่นๆ

- ในอนาคตโรงงานจะมีการพัฒนาไปอย่างไร มากน้อยเพียงใด
- ควรมีการพัฒนาและปรับปรุงโรงงานให้ดีขึ้น
- ดูแลคนงานและชุมชนได้ดีมาโดยตลอด
- ให้อธิบายส่วนเสียของโครงการบ้าง
- ควรจัดเวทีให้ความรู้เรื่องการเฝ้าระวังติดตาม สารปนเปื้อนและการให้ความรู้เรื่องวัตถุ
กระทบ เช่น สารปนเปื้อนทางอากาศ

๔.๓.๓ การแสดงความคิดเห็นเพิ่มเติม (ภายหลังการจัดประชุม)

ภายหลังการจัดประชุมฯ มีผู้แสดงความคิดเห็นเพิ่มเติมภายหลังการจัดประชุมฯ ผ่านทางไปรษณีย์บัตร
จำนวน ๑ ราย ซึ่งสามารถสรุปเป็นประเด็นต่างๆ ได้ดังนี้

ความปลอดภัย

- ต้องการให้โรงงานทำ ๕ส สัปดาห์ละ ๑ ครั้ง และจัดของที่สามารถติดไฟได้ให้เป็น
หมวดหมู่ เดือนละ ๑ ครั้ง เพื่อเป็นการป้องกันก่อนไม่ให้เกิดเหตุไม่คาดคิด

๔.๓.๔ สรุปความคิดเห็นและข้อเสนอแนะจากการแสดงความคิดเห็นด้วยวาจา ทางลายลักษณ์อักษร และการแสดงความคิดเห็นเพิ่มเติม

จากการประชุมรับฟังความคิดเห็นฯ เมื่อวันที่ ๒๓ มีนาคม พ.ศ. ๒๕๖๐ และเปิดรับฟังความคิดเห็น
เพิ่มเติมภายหลังการจัดประชุมฯ ต่อเนื่องไปจนถึงวันที่ ๗ เมษายน พ.ศ. ๒๕๖๐ มีจำนวนความคิดเห็นทั้งหมด
๑๒๔ ความคิดเห็น สามารถจำแนกได้เป็น ๖ กลุ่มประเด็น ดังตารางที่ ๔-๒ และรูปที่ ๔-๕

ตารางที่ ๔-๒ สรุปความคิดเห็นจำแนกตามประเด็น

| ประเด็น | จำนวน (ความคิดเห็น) | ร้อยละ |
|-----------------------------------|---------------------|---------------|
| ๑) ทรัพยากรธรรมชาติและสิ่งแวดล้อม | ๓๙ | ๓๑.๒๐ |
| ๒) เศรษฐกิจและสังคม | ๒๔ | ๑๙.๒๐ |
| ๓) ความปลอดภัย | ๒๒ | ๑๗.๖๐ |
| ๔) สุขภาพ | ๒๒ | ๑๗.๖๐ |
| ๕) การสื่อสารประชาสัมพันธ์ | ๙ | ๗.๒๐ |
| ๖) อื่น ๆ | ๙ | ๗.๒๐ |
| รวม (ความคิดเห็น) | ๑๒๕ | ๑๐๐.๐๐ |

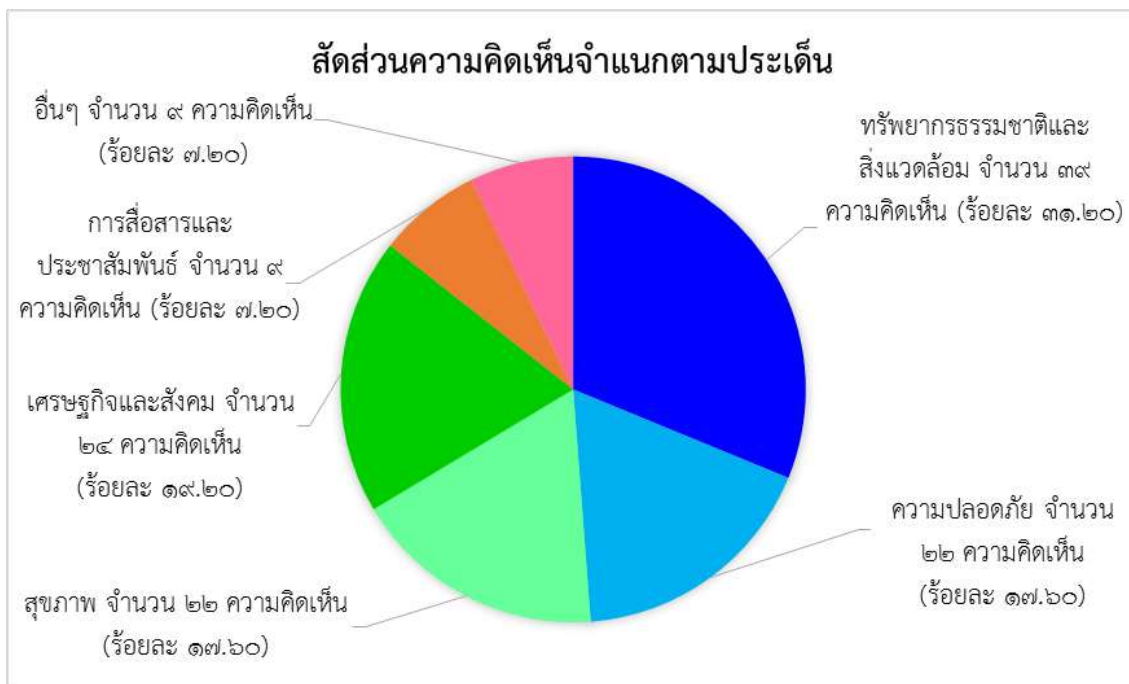

รูปที่ ๔-๕ แผนภูมิแสดงจำนวนและสัดส่วนความคิดเห็นจำแนกตามประเด็นต่างๆ

นอกจากนี้ สามารถสรุปความคิดเห็นและข้อเสนอแนะทั้งหมดที่ได้รับจำแนกตามประเด็นต่างๆ และรูปแบบ/ลักษณะในการแสดงความคิดเห็น รายละเอียดดัง

ตารางที่ ๔-๓ สรุปความคิดเห็นและข้อเสนอแนะทั้งหมดที่ได้รับจากกระบวนการรับฟังความคิดเห็นฯ

| ความคิดเห็นและข้อเสนอแนะ | จำนวนความคิดเห็น | | | |
|---|---------------------------------|-------------------|----------------------|-----|
| | รูปแบบ/ลักษณะการแสดงความคิดเห็น | | | รวม |
| | ทางวาจา | ทางลายลักษณ์อักษร | ความคิดเห็นเพิ่มเติม | |
| ๑) ทรัพยากรธรรมชาติและสิ่งแวดล้อม | | | | |
| ห่วงกังวลเรื่องการลักลอบปล่อยมลพิษในช่วงเวลากลางคืน | ๑ | - | - | ๑ |
| ห่วงกังวลเรื่องการปนเปื้อนสารพิษในน้ำฝน | ๑ | - | - | ๑ |
| ห่วงกังวลเรื่องมลพิษที่เกิดจากกิจการหลอมทองแดง | ๑ | - | - | ๑ |
| เปิดโอกาสให้ประชาชนในพื้นที่ร่วมกันแก้ไขปัญหาพิษที่เกิดขึ้นจากโรงงาน | ๑ | - | - | ๑ |
| ภาครัฐควรมีการควบคุมดูแลเรื่องการก่อกมลพิษจากการดำเนินโครงการเหมือนเมื่อเริ่มตั้งโรงงาน | ๑ | - | - | ๑ |

ตารางที่ ๔-๓ สรุปความคิดเห็นและข้อเสนอแนะทั้งหมดที่ได้รับจากกระบวนการรับฟังความคิดเห็นฯ

| ความคิดเห็นและข้อเสนอแนะ | จำนวนความคิดเห็น | | | |
|---|---------------------------------|-----------------------|--------------------------|-----|
| | รูปแบบ/ลักษณะการแสดงความคิดเห็น | | | รวม |
| | ทางวาจา | ทางลาย ลักษณ์อักษร | ความคิดเห็น เพิ่มเติม | |
| ขอให้กรมโรงงานอุตสาหกรรมเข้ามาตรวจสอบคุณภาพน้ำในพื้นที่ตำบลท่าข้าม เนื่องจากมีคุณภาพเสื่อมโทรมไม่สามารถนำน้ำมาใช้ประโยชน์ได้ | ๑ | - | - | ๑ |
| ขอให้ตรวจสอบคุณภาพสิ่งแวดล้อม ที่อาจส่งผลกระทบต่อไปไกลเกินกว่า ๕ กิโลเมตร เช่น อากาศ น้ำ อย่างต่อเนื่อง | ๑ | - | - | ๑ |
| การเพิ่มกำลังการผลิต ทำให้เกิดปัญหาฝุ่นละอองอาจเกิดผลกระทบต่อทางเดินหายใจ | ๑ | - | - | ๑ |
| ขอให้รักษามาตรฐานด้านคุณภาพสิ่งแวดล้อมและสุขภาพ | - | ๑ | - | ๑ |
| ขอให้ติดตั้งเครื่องตรวจวัดมลพิษในพื้นที่ชุมชนรอบโรงงาน โดยให้ประชาชนเป็นผู้ดูแล เมื่อเกิดปัญหาผู้นำชุมชนต้องแจ้งให้โรงงานแก้ไข และขอให้กรมโรงงานอุตสาหกรรมเข้ามาดูแล เพื่อลดความขัดแย้งระหว่างโรงงานกับประชาชนในพื้นที่ | - | ๑ | - | ๑ |
| ขอให้ปฏิบัติตามกฎหมายเกี่ยวกับอุตสาหกรรมอย่างเคร่งครัด | - | ๑ | - | ๑ |
| ขอให้ตรวจสอบเครื่องจักรให้มีสภาพดี ไม่ก่อให้เกิดมลภาวะต่อสิ่งแวดล้อมและไม่ก่อให้เกิดอันตราย | - | ๑ | - | ๑ |
| น้ำในคลองในพื้นที่ตำบลคลองตำหรุนั้นมีสีดำและมีกลิ่นเหม็นเหมือนสารเคมี ขอให้หน่วยงานที่เกี่ยวข้องเข้ามาตรวจสอบ เนื่องจากกั๊กและปลาน้อยลงอย่างเห็นได้ชัด | - | ๑ | - | ๑ |
| ควรมีการตรวจสอบด้านคุณภาพสิ่งแวดล้อมอย่างต่อเนื่อง | - | ๑ | - | ๑ |
| ขอให้สถานศึกษาร่วมวิจัย ประเมินผลกระทบด้านคุณภาพสิ่งแวดล้อมอย่างโปร่งใส | - | ๑ | - | ๑ |
| ความร้อนของเตาหลอม จะมีผลกระทบต่อระดับความร้อนในบรรยากาศหรือไม่ | - | ๑ | - | ๑ |
| ขอให้คำนึงถึงมลพิษที่นิคมอุตสาหกรรมอาจจะปล่อยออกสู่ชุมชน เช่น น้ำทิ้ง ต้องได้มาตรฐานตามที่กฎหมายกำหนด | - | ๑ | - | ๑ |
| ปัจจุบันน้ำฝนในพื้นที่ดื่มไม่ได้ และน้ำในคลองเน่าเสียเป็นสีดำ | - | ๑ | - | ๑ |
| ขอให้โรงงานมีการตรวจสอบคุณภาพอากาศ เนื่องจากในเวลากลางคืนจะได้กลิ่นก๊าซ | - | ๑ | - | ๑ |
| ขอให้คำนึงถึงมลพิษอากาศที่อาจถูกปล่อยจากโรงงาน เนื่องจากปัจจุบันพบปัญหาฝุ่นละออง | - | ๑ | - | ๑ |
| พบปัญหาน้ำคลองมีกลิ่นเหม็น | - | ๑ | - | ๑ |
| ให้ตรวจวัดค่าคุณภาพน้ำและอากาศไม่ให้เกินค่ามาตรฐานเป็นประจำทุกๆ เดือน | - | ๑ | - | ๑ |

ตารางที่ ๔-๓ สรุปความคิดเห็นและข้อเสนอแนะทั้งหมดที่ได้รับจากกระบวนการรับฟังความคิดเห็นฯ

| ความคิดเห็นและข้อเสนอแนะ | จำนวนความคิดเห็น | | | |
|---|---------------------------------|-----------------------|--------------------------|-----|
| | รูปแบบ/ลักษณะการแสดงความคิดเห็น | | | รวม |
| | ทางวาจา | ทางลาย ลักษณ์อักษร | ความคิดเห็น เพิ่มเติม | |
| ให้ดูแลเรื่องฝุ่นละอองเพราะอาจได้รับผลกระทบเพิ่มขึ้นเนื่องจากการขยายกำลังการผลิต | - | ๑ | - | ๑ |
| ให้ความสำคัญกับระบบกำจัดมลพิษทางอากาศ ตรวจสอบและซ่อมบำรุงสม่ำเสมอ เพื่อประสิทธิภาพในการดักจับ | - | ๑ | - | ๑ |
| ให้มีการตรวจสอบน้ำทิ้ง | - | ๑ | - | ๑ |
| ต้องการให้ช่วยดูแลสิ่งแวดล้อมรอบโรงงาน | - | ๑ | - | ๑ |
| ต้องการให้ช่วยดูแล และรักษาความสะอาดในคลอง | - | ๔ | - | ๔ |
| ต้องการให้ช่วยกันดูแลรักษาน้ำในคลอง หากน้ำเน่าเสียจะทำให้ปลาตาย และควรตรวจสอบอย่างต่อเนื่อง | - | ๑ | - | ๑ |
| น้ำเสียทำให้หาปลาไม่ได้ ลงน้ำไม่ได้ ทำให้ผดผื่นขึ้นตามตัว | - | ๑ | - | ๑ |
| ให้ช่วยกันรักษาความสะอาด | - | ๒ | - | ๒ |
| ควรเข้ามามีส่วนร่วมในการปรับภูมิทัศน์ของชุมชน | - | ๑ | - | ๑ |
| ให้มีการตรวจสอบการปล่อยของเสียว่ามีมากน้อยเพียงใด | - | ๑ | - | ๑ |
| ให้ช่วยดูแล ควบคุมการปล่อยสารเคมีเพราะมีผลกระทบต่อสิ่งแวดล้อมที่อยู่ใกล้เคียง | - | ๑ | - | ๑ |
| อาจมีผลกระทบทางด้านสารเคมีซึ่งผลต่อทางเดินระบบหายใจของประชาชนที่อยู่ใกล้เคียง | - | ๑ | - | ๑ |
| ควรตรวจสอบคุณภาพดิน และลดสารปนเปื้อนลงสู่หน้าใต้ดิน | - | ๑ | - | ๑ |
| ๒) ความปลอดภัย | | | | |
| ขอให้เฝ้าระวังการเกิดเหตุเพลิงไหม้ในโรงงาน | ๑ | - | - | ๑ |
| ขอให้คำนึงถึงความปลอดภัยและอุบัติเหตุด้านการจราจร บริเวณหน้าโรงงาน เช่น การจอดรถบนไหล่ทาง ซึ่งเป็นช่วงทางโค้งอาจเกิดอันตรายต่อผู้ใช้รถใช้ถนนได้ | ๑ | - | - | ๑ |
| กิจกรรมการขนส่งของบริษัท ทำให้เกิดปัญหาถนนสีกหรือและมีอันตรายต่อประชาชน | ๑ | - | - | ๑ |
| ขอให้มีการตรวจสอบด้านความปลอดภัยการจราจร และเสี่ยง และมีการแจ้งให้ประชาชนรับทราบอย่างทั่วถึง | - | ๑ | - | ๑ |
| ห่วงกังวลเรื่องเตาหลอมเนื่องจากใช้ความร้อนสูง จะเกิดการระเบิดหรือไม่ | - | ๑ | - | ๑ |
| ถ้ามีเหตุการณ์หรืออุบัติเหตุเกิดขึ้นในโรงงานจะมีการจัดการอย่างไร เพื่อความปลอดภัยของประชาชนรอบพื้นที่โรงงาน | - | ๑ | - | ๑ |

ตารางที่ ๔-๓ สรุปความคิดเห็นและข้อเสนอแนะทั้งหมดที่ได้รับจากกระบวนการรับฟังความคิดเห็นฯ

| ความคิดเห็นและข้อเสนอแนะ | จำนวนความคิดเห็น | | | |
|--|---------------------------------|-----------------------|--------------------------|-----|
| | รูปแบบ/ลักษณะการแสดงความคิดเห็น | | | รวม |
| | ทางวาจา | ทางลาย ลักษณ์อักษร | ความคิดเห็น เพิ่มเติม | |
| จัดรถขนส่งบริเวณหน้าโรงงานให้เรียบร้อย ไม่ให้จอดบน ไหล่ทางเพราะเป็นอันตราย | - | ๓ | - | ๓ |
| ควรสร้างให้มีความปลอดภัยต่อคุณภาพชีวิต | - | ๑ | - | ๑ |
| ควรคำนึงถึงการซ่อมแซมป้องกันอัคคีภัยในสถาน ประกอบ และการใช้งานถึงดับเพลิงต่างๆ | - | ๑ | - | ๑ |
| ต้องการให้ดูแลถนนให้ดี | - | ๓ | - | ๓ |
| ต้องการให้มีการควบคุมความเร็วของรถ และช่วยลด มลพิษด้วย | - | ๑ | - | ๑ |
| ให้จัดระเบียบรถจัดส่งเข้า-ออกของโรงงานให้เป็นระเบียบ เรียบร้อย | - | ๒ | - | ๒ |
| ให้มีรถมาดูแลขณะรถขนส่งวัตถุอันตรายจะเลี้ยวเข้าโรงงาน เพราะเกือบเกิดอุบัติเหตุหลายครั้ง | - | ๑ | - | ๑ |
| คำนึงถึงชาวบ้านที่อยู่ใกล้เคียงที่อาจไม่ได้รับความ ปลอดภัย | - | ๑ | - | ๑ |
| ต้องการให้ช่วยดูแลความปลอดภัยของชาวบ้าน | - | ๑ | - | ๑ |
| ให้ดูแลเรื่องการขนส่งให้เพิ่มขึ้นเนื่องจากมีการเพิ่มกำลัง การผลิต | - | ๑ | - | ๑ |
| ต้องการให้โรงงานทำ ๕ส สัปดาห์ละ ๑ ครั้ง และจัดของ ที่สามารถติดไฟได้ให้เป็นหมวดหมู่ เดือนละ ๑ ครั้ง เพื่อ เป็นการป้องกันก่อนไม่ให้เกิดเหตุไม่คาดคิด | - | - | ๑ | ๑ |
| ๓) สุขภาพ | | | | |
| ห่วงกังวลเรื่องมลภาวะที่เกิดขึ้นจากการดำเนินโครงการ ว่าอาจจะมีผลต่อสุขภาพของประชาชนในพื้นที่หรือไม่ | ๑ | - | - | ๑ |
| ขอให้มีการตรวจสุขภาพของประชาชนที่อยู่บริเวณรอบ โรงงานอย่างน้อยปีละ ๑-๒ ครั้ง | ๒ | ๑๑ | - | ๑๓ |
| การเพิ่มกำลังการผลิต ทำให้เกิดปัญหาฝุ่นละอองอาจเกิด ผลกระทบต่อทางเดินหายใจ | ๑ | - | - | ๑ |
| โรงงานควรให้การดูแลสุขภาพของประชาชนในชุมชน บริเวณใกล้เคียง | - | ๑ | - | ๑ |
| การหลอมจะทำให้ชั้นบรรยากาศมีมลภาวะเกิดปัญหาต่อ สุขภาพของประชาชนหรือไม่ | - | ๑ | - | ๑ |
| ขอให้โรงงานให้ความสำคัญด้านสุขภาพของชุมชน | - | ๑ | - | ๑ |
| ให้ความสำคัญกับประชาชนรอบโรงงานเกี่ยวกับสุขภาพ ของประชาชนในระยะยาว | - | ๑ | - | ๑ |
| อาจจะทำให้ได้รับผลกระทบต่อระบบทางเดินหายใจ | - | ๒ | - | ๒ |
| ควรมีการตรวจสุขภาพและวัดค่าข้อมูลทางสถิติด้านการ เจ็บป่วย | - | ๑ | - | ๑ |

ตารางที่ ๔-๓ สรุปความคิดเห็นและข้อเสนอแนะทั้งหมดที่ได้รับจากกระบวนการรับฟังความคิดเห็นฯ

| ความคิดเห็นและข้อเสนอแนะ | จำนวนความคิดเห็น | | | |
|--|---------------------------------|-----------------------|--------------------------|-----|
| | รูปแบบ/ลักษณะการแสดงความคิดเห็น | | | รวม |
| | ทางวาจา | ทางลาย ลักษณ์อักษร | ความคิดเห็น เพิ่มเติม | |
| ๔) เศรษฐกิจและสังคม | | | | |
| โรงงานมีการสร้างงานให้แก่คนในชุมชน | ๑ | - | - | ๑ |
| ขอให้สร้างความสัมพันธ์ระหว่างโรงงานกับชุมชนให้มากขึ้น ควรมีการสนับสนุนผลิตภัณฑ์/สินค้าชุมชน และส่งเสริมการท่องเที่ยวในชุมชน เพื่อให้ชาวบ้านมีรายได้ ไม่ควรทำเฉพาะที่ภาครัฐบังคับหรือคิดเพียงการปลูกต้นไม้ | ๑ | - | - | ๑ |
| ควรมีการประเมินว่าโรงงานมีการสนับสนุนการสร้างรายได้ให้แก่ชุมชนเพียงใด | ๑ | - | - | ๑ |
| ห่วงกังวลว่าประชาชนในพื้นที่จะได้รับผลกระทบจากการดำเนินการขยายกำลังการผลิต | ๑ | - | - | ๑ |
| โรงงานมีการสนับสนุนกิจกรรมของชุมชน | ๑ | - | - | ๑ |
| เสนอแนะให้โรงงานเปิดให้ประชาชนเข้าเยี่ยมชม และให้โรงงานลงเยี่ยมพื้นที่เพื่อดูแลผลกระทบที่อาจเกิดจากกระบวนการผลิตของโรงงานอย่างน้อยปีละ ๒ ครั้ง | ๑ | - | - | ๑ |
| ขอให้โรงงานสร้างความสัมพันธ์กับชุมชนในพื้นที่อย่างจริงจังและจริงใจ | ๑ | - | - | ๑ |
| ขอให้กรมโรงงานตรวจสอบว่าโรงงานมีการปันน้ำใจให้แก่ชุมชนใกล้เคียงหรือไม่ และควรสนับสนุนงานประเพณีของชุมชนในพื้นที่ และควรให้การสนับสนุนชุมชนอย่างต่อเนื่อง | ๑ | - | - | ๑ |
| ขอให้มีกิจกรรมมวลชนสัมพันธ์กับชุมชนในพื้นที่อย่างต่อเนื่อง | ๒ | - | - | ๒ |
| โรงงานกับชุมชนในพื้นที่มีการติดต่อประสานงานอย่างต่อเนื่อง เมื่อประชาชนแจ้งปัญหาด้านมลพิษที่เกิดขึ้นจากโรงงาน เช่น เสียงดัง จะได้รับการแก้ไขจากโครงการ และขอให้บริษัทมีความรับผิดชอบดูแลเรื่องผลกระทบเหล่านี้อย่างต่อเนื่อง | ๑ | - | - | ๑ |
| โรงงานควรมีกิจกรรมร่วมกับชุมชน และร่วมงานประเพณีอย่างต่อเนื่อง | - | ๑ | - | ๑ |
| ขอให้โรงงานมีความเอื้อเฟื้อกับประชาชน และมีส่วนร่วมกับกิจกรรมชุมชน | - | ๑ | - | ๑ |
| ให้บริษัทมีการส่งเสริมด้านเศรษฐกิจและสังคมในท้องถิ่นอย่างต่อเนื่อง | - | ๑ | - | ๑ |
| โรงงานให้การสนับสนุนด้านเศรษฐกิจให้แก่ชุมชนหรือไม่ | - | ๑ | - | ๑ |
| เมื่อขยายโรงงานแล้วต้องการให้ทางโรงงานรับแรงงานคนในพื้นที่ ไม่ปิดกั้นคนในพื้นที่เข้าทำงาน | - | ๑ | - | ๑ |
| ดูแลด้านเศรษฐกิจและสังคมให้ดี | - | ๒ | - | ๒ |

ตารางที่ ๔-๓ สรุปความคิดเห็นและข้อเสนอแนะทั้งหมดที่ได้รับจากกระบวนการรับฟังความคิดเห็นฯ

| ความคิดเห็นและข้อเสนอแนะ | จำนวนความคิดเห็น | | | |
|--|---------------------------------|-----------------------|--------------------------|-----|
| | รูปแบบ/ลักษณะการแสดงความคิดเห็น | | | รวม |
| | ทางวาจา | ทางลาย ลักษณ์อักษร | ความคิดเห็น เพิ่มเติม | |
| ขอให้บริษัทรับคนในชุมชนเข้าทำงาน เพื่อที่จะได้ช่วยคนในพื้นที่ร่วมมือกับชุมชนและให้การสนับสนุนในประเพณีต่างๆ | - | ๑ | - | ๑ |
| ให้เข้าร่วมทำกิจกรรมกับชุมชนด้วย | - | ๓ | - | ๓ |
| เข้ามามีส่วนร่วมในเรื่องของการส่งเสริมด้านของกลุ่ม เช่น ส่งเสริมด้านอาชีพ | - | ๑ | - | ๑ |
| การส่งเสริมอาชีพให้กับชุมชน | - | ๑ | - | ๑ |
| ๕) การสื่อสารประชาสัมพันธ์ | | | | |
| ขอให้โรงงานดำเนินการประชาสัมพันธ์แจ้งข้อมูลข่าวสาร/มวลชนสัมพันธ์กับประชาชนในพื้นที่ให้มากขึ้น เช่น เปิดโรงงานให้ประชาชนเข้าไปเยี่ยมชม | ๑ | - | - | ๑ |
| ควรมีการสื่อสาร สร้างความเข้าใจแก่ประชาชนเรื่องการผลิหรือผลกระทบให้มากขึ้น เพื่อให้ชาวบ้านคลายความวิตกกังวล | ๑ | - | - | ๑ |
| ขอให้มีการประชาสัมพันธ์เกี่ยวกับมลพิษที่เกิดจากโรงงานให้ประชาชนในพื้นที่ได้รับทราบอย่างต่อเนื่อง และควบคุมดูแลด้านมลพิษให้เหมือนตอนเปิดดำเนินการโรงงาน | ๑ | - | - | ๑ |
| ขอให้เผยแพร่ข้อมูลการดำเนินงานของโครงการ เช่น การซ่อมบำรุงเครื่องจักร ให้ประชาชนในพื้นที่ได้รับทราบ | ๑ | - | - | ๑ |
| ให้หน่วยงานภาครัฐตรวจสอบ และมีการเผยแพร่ข้อมูลให้ประชาชนได้รับทราบ | ๑ | - | - | ๑ |
| ขอให้โรงงานดำเนินการประชาสัมพันธ์แจ้งข้อมูลข่าวสาร/มวลชนสัมพันธ์กับประชาชนในพื้นที่ให้มากขึ้น | - | ๑ | - | ๑ |
| ขอให้ดำเนินการประชาสัมพันธ์กิจกรรมที่เกี่ยวกับโรงงานให้ประชาชนรับทราบ | - | ๑ | - | ๑ |
| เพิ่มช่องทางประชาสัมพันธ์ด้านการตรวจสอบคุณภาพน้ำ เสียง และควรมีมาตรการนี้ในทุกโรงงาน | - | ๑ | - | ๑ |
| ควรเพิ่มช่องทางประชาสัมพันธ์ | - | ๑ | - | ๑ |
| ๖) อื่นๆ | | | | |
| ไม่มีข้อห่วงกังวลจากการดำเนินการของโรงงาน | ๑ | - | - | ๑ |
| เทศบาลตำบลบางปะกงยินดีเป็นตัวแทนของชุมชนในการดูแลตรวจสอบสิ่งทีอาจสร้างปัญหาสุขภาพหรือสภาพแวดล้อม | ๑ | - | - | ๑ |
| รัศมีศึกษา ๕ กิโลเมตร ไม่เพียงพอต่อการศึกษาโครงการ | ๑ | - | - | ๑ |
| มีมาตรฐานในการตรวจสอบโรงงานหรือไม่ โดยเฉพาะโรงงานที่ไม่มีความสัมพันธ์กับชุมชน | ๑ | - | - | ๑ |

ตารางที่ ๔-๓ สรุปความคิดเห็นและข้อเสนอแนะทั้งหมดที่ได้รับจากกระบวนการรับฟังความคิดเห็นฯ

| ความคิดเห็นและข้อเสนอแนะ | จำนวนความคิดเห็น | | | |
|---|---------------------------------|-----------------------|--------------------------|------------|
| | รูปแบบ/ลักษณะการแสดงความคิดเห็น | | | รวม |
| | ทางวาจา | ทางลาย ลักษณ์อักษร | ความคิดเห็น เพิ่มเติม | |
| ในอนาคตโรงงานจะมีการพัฒนาไปอย่างไร มากน้อยเพียงใด | - | ๑ | - | ๑ |
| ควรมีการพัฒนาและปรับปรุงโรงงานให้ดีขึ้น | - | ๑ | - | ๑ |
| ดูแลคนงานและชุมชนได้ดีมาโดยตลอด | - | ๑ | - | ๑ |
| ให้อธิบายส่วนเสียของโครงการบ้าง | - | ๑ | - | ๑ |
| ควรจัดเวทีให้ความรู้เรื่องการเฝ้าระวังติดตาม สารปนเปื้อนและการให้ความรู้เรื่องวัตถุผลกระทบ เช่น สารปนเปื้อนทางอากาศ | - | ๑ | - | ๑ |
| รวม | ๓๕ | ๘๙ | ๑ | ๑๒๕ |

๔.๔ สรุปผลจากแบบประเมินผลการประชุม

คณะกรรมการรับฟังความคิดเห็นฯ ได้จัดทำแบบประเมินผลการจัดประชุมรับฟังความคิดเห็น เพื่อนำความคิดเห็นและข้อเสนอแนะมาประกอบการพิจารณาทำรายงานฉบับนี้ และใช้ประโยชน์ในการปรับปรุงกระบวนการรับฟังความคิดเห็นฯ ในครั้งต่อไป ทั้งนี้ มีผู้แสดงความคิดเห็นกรอกแบบประเมิน จำนวน ๒๒๗ ราย จากผู้เข้าร่วมประชุมจำนวน ๓๑๒ ราย (ซึ่งไม่นับรวมหน่วยงานอนุมัติ/อนุญาต คณะกรรมการรับฟังความคิดเห็นฯ และฝ่ายช่วยอำนวยความสะดวก) คิดเป็นร้อยละ ๗๒.๗๖ ของผู้เข้าร่วมประชุม สามารถสรุปได้ดังนี้

๔.๔.๑ ข้อมูลส่วนบุคคลของผู้ตอบแบบประเมิน

จำนวนผู้เข้าร่วมประชุม จำนวน ๓๑๒ ราย มีผู้ตอบแบบประเมินผลการประชุมจำนวน ๒๒๗ ราย คิดเป็นร้อยละ ๗๒.๗๖ ของจำนวนผู้เข้าร่วมประชุมทั้งหมด โดยผู้ตอบแบบประเมินเป็นเพศหญิง จำนวน ๑๓๖ ราย คิดเป็นร้อยละ ๕๙.๙ และเป็นเพศชาย จำนวน ๗๑ ราย คิดเป็นร้อยละ ๓๑.๓ และไม่ประสงค์ระบุสถานะภาพทางเพศ จำนวน ๒๐ ราย คิดเป็นร้อยละ ๘.๘ มีอายุระหว่าง ๔๑-๕๐ ปี คิดจำนวน ๕๗ ราย คิดเป็นร้อยละ ๒๕.๑ รองลงมาคือ มากกว่า ๖๐ ปี จำนวน ๕๔ ราย คิดเป็นร้อยละ ๒๓.๘ และอายุระหว่าง ๕๑-๖๐ ปี จำนวน ๕๑ ราย คิดเป็นร้อยละ ๒๒.๔ ตามลำดับ ส่วนอาชีพของผู้ตอบแบบประเมินส์ คือ อาชีพรับจ้าง จำนวน ๕๗ ราย คิดเป็นร้อยละ ๒๕.๑ รองลงมาคือ อื่นๆ (ว่างงาน, แม่บ้าน, พ่อบ้าน, ผู้สูงอายุ, นักศึกษา) จำนวน ๓๓ ราย คิดเป็นร้อยละ ๑๔.๕ และอาชีพค้าขาย จำนวน ๒๙ ราย คิดเป็นร้อยละ ๑๒.๘ ตามลำดับ (แผนภูมิสัดส่วนข้อมูลส่วนบุคคลแสดงดังรูปที่ ๔-๖ ถึง รูปที่ ๔-๘)

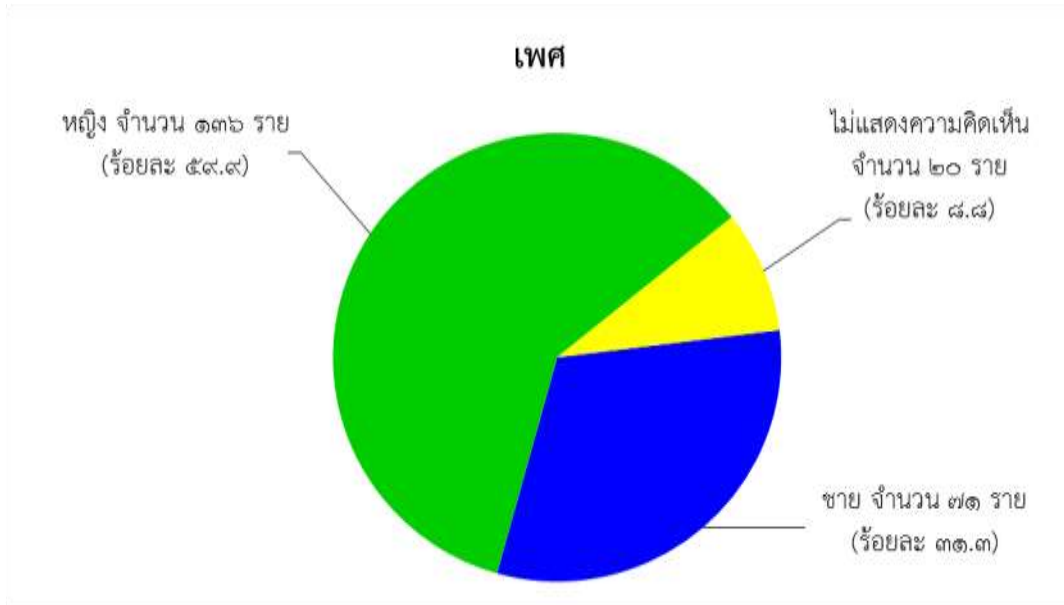

รูปที่ ๔-๖ แผนภูมิแสดงจำนวนและสัดส่วนเพศของผู้เข้าร่วมประชุม

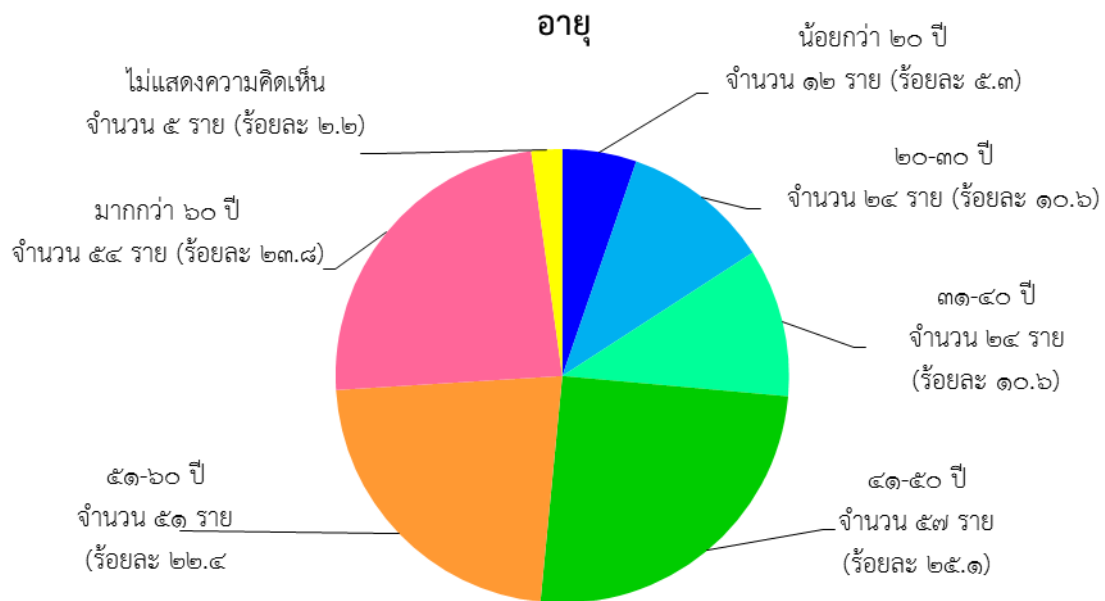

รูปที่ ๔-๗ แผนภูมิแสดงจำนวนและสัดส่วนอายุของผู้เข้าร่วมประชุม

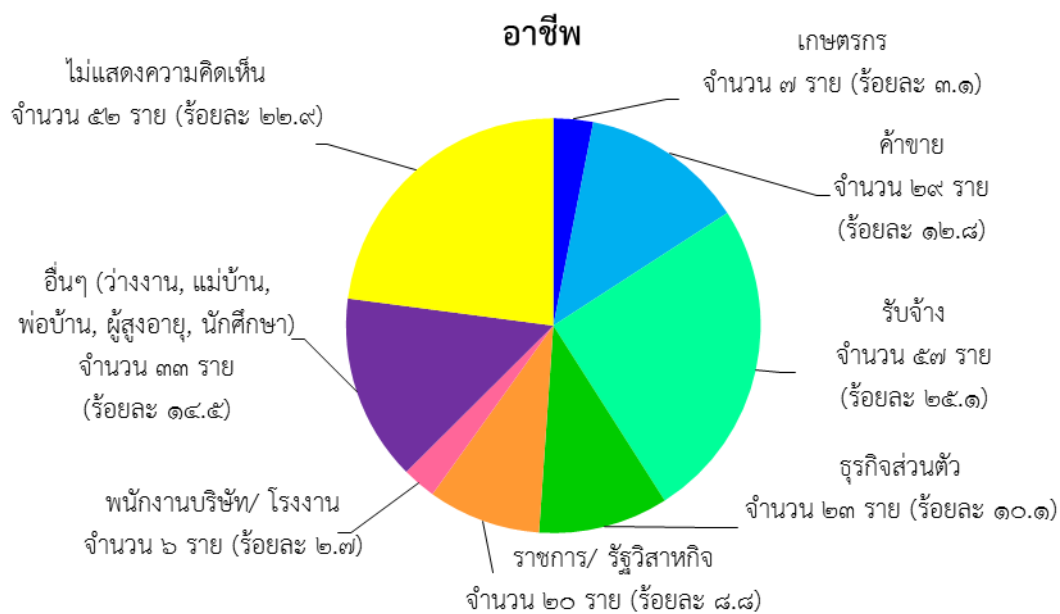

รูปที่ ๔-๘ แผนภูมิแสดงจำนวนและสัดส่วนอาชีพของผู้เข้าร่วมประชุม

๔.๔.๒ การประชาสัมพันธ์โครงการ

ช่องทางการรับทราบการจัดประชุมรับฟังความคิดเห็นฯ ที่ผู้ตอบแบบประเมินรับทราบการแจ้งข้อมูลประชาสัมพันธ์มากที่สุด คือ ผู้นำชุมชน จำนวน ๑๗๙ ราย คิดเป็นร้อยละ ๗๑.๓ รองลงมา คือ หนังสือเชิญประชุม จำนวน ๓๙ ราย คิดเป็นร้อยละ ๑๕.๕ และป้ายประชาสัมพันธ์ จำนวน ๑๗ ราย คิดเป็นร้อยละ ๖.๘ ตามลำดับ ดังรูปที่ ๔-๙

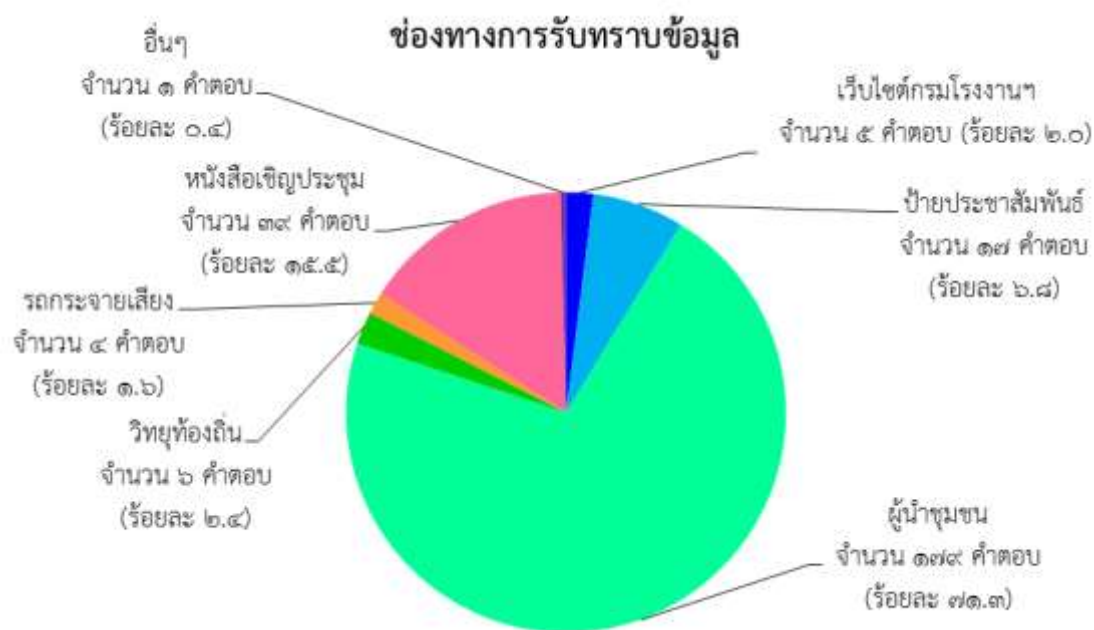

รูปที่ ๔-๙ แผนภูมิแสดงจำนวนและสัดส่วนช่องทางการรับทราบ
การจัดประชุมรับฟังความคิดเห็นฯ ของผู้เข้าร่วมประชุม

๔.๔.๓ ความรู้ในการจัดประชุมรับฟังความคิดเห็น

ผู้ตอบแบบประเมินส่วนใหญ่มีความเข้าใจถูกต้องในประเด็นที่การรับฟังความคิดเห็นของประชาชนและผู้มีส่วนได้เสียเป็นส่วนหนึ่งของกระบวนการพิจารณาอนุมัติ/อนุญาต คิดเป็นร้อยละ ๙๐.๓ การรับฟังความคิดเห็นฯ ดำเนินการโดยหน่วยงานอนุมัติหรือหน่วยงานอนุญาต (กรมโรงงานอุตสาหกรรม) คิดเป็นร้อยละ ๘๗.๗ ประเด็นการขอความเห็นต่อโครงการฯ ได้ในวันประชุมรับฟังความคิดเห็นเท่านั้น คิดเป็นร้อยละ ๖๐.๘ และประเด็นการให้ข้อคิดเห็นเพิ่มเติมต่อโครงการฯ ผ่านช่องทางที่กำหนดได้ตั้งแต่วันที่ ๒๔ มีนาคม - ๗ เมษายน พ.ศ. ๒๕๖๐ คิดเป็นร้อยละ ๘๖.๓ ดังรูปที่ ๔-๑๐

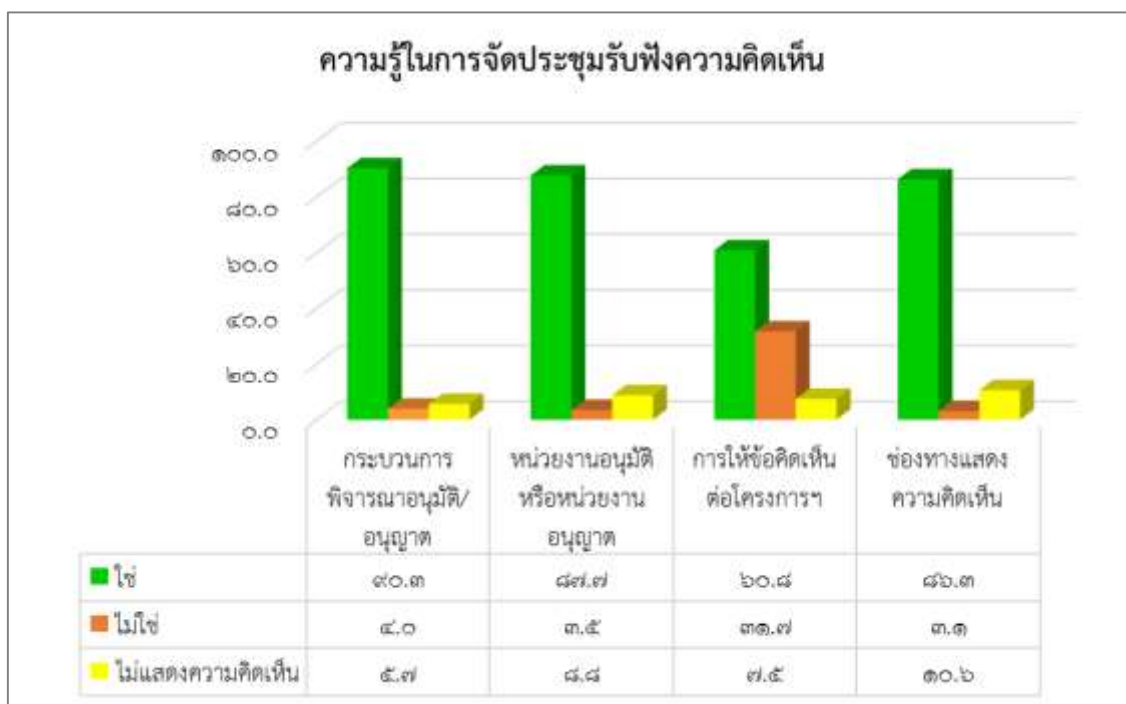

รูปที่ ๔-๑๐ แผนภูมิแสดงสัดส่วนความรู้ในการจัดประชุมรับฟังความคิดเห็น

๔.๔.๔ ความคิดเห็นต่อการจัดประชุม

ผู้ตอบแบบประเมินส่วนใหญ่ เห็นว่าการจัดประชุมมีความเหมาะสมทั้งในเรื่องของสถานที่ เวลาจัดประชุม สิ่งอำนวยความสะดวก สื่อและเอกสารประกอบการประชุม การต้อนรับและการลงทะเบียน โดยมีความพึงพอใจระดับมากในทุกประเด็น คิดเป็นร้อยละ ๗๗.๑, ๗๗.๑, ๗๗.๑, ๗๓.๖ และ ๘๐.๖ ตามลำดับ ดังรูปที่ ๔-๑๑

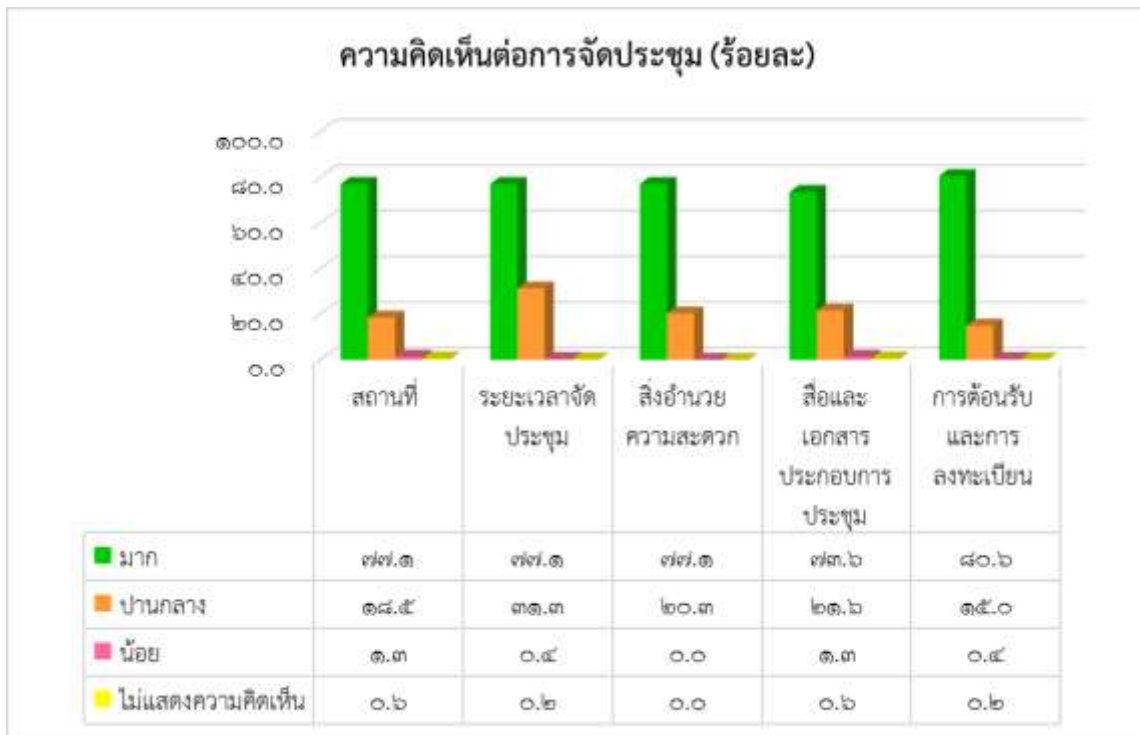

รูปที่ ๔-๑๑ แผนภูมิแสดงสัดส่วนความคิดเห็นต่อการจัดประชุมของผู้เข้าร่วมประชุม

๔.๔.๕ ความคิดเห็นเกี่ยวกับบทบาทและหน้าที่ของคณะกรรมการรับฟังความคิดเห็นฯ

ผู้ตอบแบบประเมินส่วนใหญ่ เห็นว่าบทบาทและหน้าที่ของคณะกรรมการรับฟังความคิดเห็นฯ มีความเหมาะสมทั้งในเรื่องของกติกากในการประชุมรับฟังความคิดเห็นฯ ความเป็นกลางในการรับฟังความคิดเห็นฯ การเปิดโอกาสให้ทุกภาคส่วนได้แสดงความคิดเห็น การบันทึกความเห็นอย่างชัดเจน ครบถ้วน และถูกต้อง และการสรุปผลจากเวทีการรับฟังความคิดเห็นฯ โดยมีความพึงพอใจระดับมากในทุกประเด็น ร้อยละ ๖๖.๑, ๖๗.๘, ๘๑.๑, ๗๔.๔ และ ๖๙.๖ ตามลำดับ

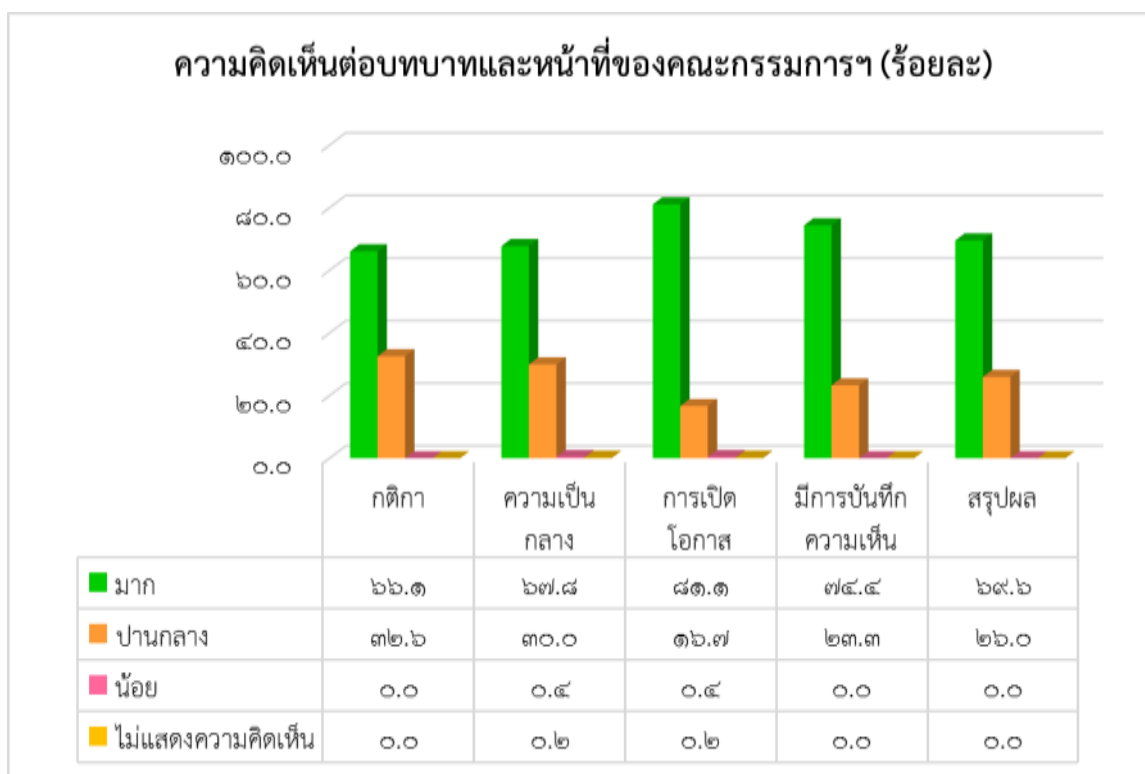

รูปที่ ๔-๑๒ แผนภูมิแสดงสัดส่วนความคิดเห็นต่อบทบาทและหน้าที่
ของคณะกรรมการฯ ของผู้เข้าร่วมประชุม

๔.๔.๖ ความคิดเห็นและข้อเสนอแนะต่อกระบวนการจัดประชุมรับฟังความคิดเห็นฯ

- การจัดประชุมโดยภาพรวมค่อนข้างดี ทั้งสถานที่ คณะกรรมการฯ และผู้ดำเนินรายการมีการชักจูงเชิญชวนในการนำเสนอ
- การจัดประชุมครั้งนี้เป็นการให้ความรู้กับประชาชน ชุมชน ได้อย่างดี ครอบคลุมทุกพื้นที่ และควรให้มีการประชุมแบบนี้อีก
- เป็นโครงการที่ดี เปิดรับความคิดเห็นต่างๆ สามารถนำไปใช้ในชีวิตประจำวันได้ ได้รู้และศึกษาเกี่ยวกับการรับฟัง ประทับใจในการประชุมครั้งนี้

๔.๕ ข้อคิดเห็นและคำชี้แจงของหน่วยงานที่เกี่ยวข้อง

ตามที่ คณะกรรมการรับฟังความคิดเห็นได้มีหนังสือขอข้อคิดเห็นเกี่ยวกับโครงการ จำนวน ๑๒ หน่วยงาน และมีหน่วยงานที่ให้ข้อคิดเห็นและคำชี้แจง จำนวน ๓ หน่วยงาน (ดังภาคผนวก ๔-๕) โดยสามารถสรุปความคิดเห็น ข้อเสนอแนะ และคำชี้แจงที่ได้รับได้ดังตารางที่ ๔-๔

ตารางที่ ๔-๔ ประเด็นความคิดเห็น ข้อเสนอแนะ และคำชี้แจงจากหน่วยงานที่เกี่ยวข้อง

| ลำดับ | หน่วยงาน | ประเด็นความคิดเห็นและข้อเสนอแนะ |
|-------|---------------------------------------|---|
| ๑ | กระทรวงพาณิชย์ | โครงการขยายโรงงานผลิตลวดทองแดง ของบริษัท ไทยเมทัลโปรดักส์ จำกัด มีการควบคุมและลดการเกิดมลพิษ รวมถึงอันตรายที่อาจเกิดขึ้นต่อผู้ปฏิบัติงานและชุมชนโดยรอบ กระทรวงพาณิชย์เห็นควรให้ความสำคัญเรื่องระบบบำบัดน้ำเสีย และควบคุมมลพิษทางอากาศและทางเสียงที่อาจเกิดขึ้น เพื่อมิให้ส่งผลกระทบต่อชุมชนและสิ่งแวดล้อม รวมถึงการส่งเสริมการมีส่วนร่วมในการบริหารจัดการพื้นที่ของชุมชน เพื่อให้เกิดการพัฒนาอย่างยั่งยืน |
| ๒ | กระทรวงแรงงาน | โครงการขยายโรงงานผลิตลวดทองแดง บริษัท ไทยเมทัลโปรดักส์ จำกัด มีการดำเนินการหลายประเด็นที่เกี่ยวข้องกับกฎหมายความปลอดภัยในการทำงานของกระทรวงแรงงาน เช่น การป้องกันและควบคุมระดับเสียงที่มีผลกระทบต่อลูกจ้างและจัดให้มีอุปกรณ์คุ้มครองความปลอดภัยส่วนบุคคล การตรวจติดตามสุขภาพของลูกจ้างที่ปฏิบัติงานในพื้นที่ที่มีผลกระทบต่อสุขภาพ การดำเนินการปรับปรุงสภาพแวดล้อมในการทำงานเพื่อลดอุบัติเหตุที่เกิดขึ้นจากการทำงาน รวมทั้งการดำเนินการตามระบบจัดการด้านอาชีวอนามัยและความปลอดภัย มอก. ๑๘๐๐๑/OHSAS ๑๘๐๐๑ ซึ่งโครงการดังกล่าวได้ดำเนินการสอดคล้องตามที่กฎหมายกำหนด |
| ๓ | กระทรวงทรัพยากรธรรมชาติและสิ่งแวดล้อม | กระทรวงทรัพยากรธรรมชาติและสิ่งแวดล้อม ขอเรียนให้ทราบว่า ตามประกาศกระทรวงทรัพยากรธรรมชาติและสิ่งแวดล้อม เรื่องการกำหนดหลักเกณฑ์ วิธีการ ระเบียบปฏิบัติและแนวทางในการจัดทำรายงานการวิเคราะห์ผลกระทบสิ่งแวดล้อมสำหรับโครงการหรือกิจการที่อาจก่อให้เกิดผลกระทบต่อชุมชนอย่างรุนแรงทั้งทางด้านคุณภาพสิ่งแวดล้อม ทรัพยากรธรรมชาติและสุขภาพ ประกาศ ณ วันที่ ๒๙ ธันวาคม ๒๕๕๒ ได้ระบุนขั้นตอนการดำเนินการพิจารณารายงานและการให้ความเห็นทางหลักวิชาการของสำนักงานนโยบายและแผนทรัพยากรธรรมชาติและสิ่งแวดล้อม และคณะกรรมการผู้ชำนาญการพิจารณารายงานการวิเคราะห์ผลกระทบสิ่งแวดล้อมไว้แล้ว สำหรับกรณีของโครงการผลิตลวดทองแดงส่วนขยาย ครั้งที่ ๑ ของบริษัท ไทยเมทัลโปรดักส์ จำกัด ได้ผ่านการพิจารณาจากคณะกรรมการผู้ชำนาญการพิจารณารายงานการวิเคราะห์ผลกระทบสิ่งแวดล้อมด้านอุตสาหกรรมและระบบสาธารณสุขโรคที่สนับสนุนในการประชุมครั้งที่ ๙/๒๕๕๙ เมื่อวันที่ ๑ มิถุนายน ๒๕๕๙ ซึ่งมีมติให้ความเห็นชอบรายงานฯ โดยให้บริษัท ไทยเมทัลโปรดักส์ จำกัด ปฏิบัติตามมาตรการป้องกันและแก้ไขผลกระทบสิ่งแวดล้อม และมาตรการติดตามตรวจสอบผลกระทบสิ่งแวดล้อมที่เสนอไว้ในรายงานฯ อย่างเคร่งครัด และสำนักงานนโยบายฯ ได้ดำเนินการจัดส่งผลการพิจารณาดังกล่าว พร้อมทั้งความเห็นของคณะกรรมการผู้ชำนาญการฯ และสรุปสาระสำคัญของมาตรการป้องกันและแก้ไขผลกระทบสิ่งแวดล้อม และมาตรการติดตามตรวจสอบผลกระทบสิ่งแวดล้อม ให้กรมโรงงานอุตสาหกรรม ซึ่งเป็นหน่วยงานผู้อนุมัติ/อนุญาตโครงการ และองค์การอิสระด้านสิ่งแวดล้อมและสุขภาพแล้ว |
| ๔ | กระทรวงสาธารณสุข | - |

ตารางที่ ๔-๔ ประเด็นความคิดเห็น ข้อเสนอแนะ และคำชี้แจงจากหน่วยงานที่เกี่ยวข้อง

| ลำดับ | หน่วยงาน | ประเด็นความคิดเห็นและข้อเสนอแนะ |
|-------|--|---------------------------------|
| ๕ | กระทรวงเกษตรและสหกรณ์ | - |
| ๖ | กระทรวงมหาดไทย | - |
| ๗ | กระทรวงศึกษาธิการ | - |
| ๘ | กระทรวงคมนาคม | - |
| ๙ | กระทรวงกลาโหม | - |
| ๑๐ | กระทรวงการพัฒนาสังคมและความมั่นคง ของมนุษย์ | - |
| ๑๑ | กระทรวงวัฒนธรรม | - |
| ๑๒ | กระทรวงการท่องเที่ยวและกีฬา | - |

บทที่ ๕

การวิเคราะห์และสรุปผลการรับฟังความคิดเห็นฯ



บทที่ ๕ การวิเคราะห์และสรุปผลการรับฟังความคิดเห็น

๕.๑ สรุปและประมวลผลที่ได้จากการรับฟังความคิดเห็นของประชาชนและผู้มีส่วนได้เสีย

ตามที่ กรมโรงงานอุตสาหกรรม ได้มีคำสั่งที่ ๒๘๘/๒๕๕๙ ลงวันที่ ๒๙ กันยายน พ.ศ. ๒๕๕๙ เรื่อง แต่งตั้งคณะกรรมการรับฟังความคิดเห็นของประชาชนและผู้มีส่วนได้เสีย สำหรับโรงงานผลิตลวดทองแดงของบริษัท ไทยเมทัลโปรดิวเซอร์ จำกัด ตำบลท่าข้าม อำเภอบางปะกง จังหวัดฉะเชิงเทรา ทะเบียนโรงงานเลขที่ ๓-๖๐-๑/๓๓ ฉช ในกรณี คณะกรรมการรับฟังความคิดเห็นฯ ได้มีการศึกษารายละเอียดเกี่ยวกับโครงการ เพื่อประกอบการรับฟังความคิดเห็น ดังรายละเอียดปรากฏใน **บทที่ ๒** และดำเนินการจัดให้มีกระบวนการรับฟังความคิดเห็นตามประกาศข้างต้นแล้ว โดยคำนึงถึงความคิดเห็น ข้อห่วงกังวลและข้อโต้แย้งของทุกฝ่าย ตลอดจนผลกระทบในด้านต่างๆ และดำเนินการด้วยความโปร่งใส ยืดหยุ่น สุจริต เป็นธรรม และให้ทุกภาคส่วนได้เข้ามามีส่วนร่วมในการแสดงความคิดเห็นอย่างกว้างขวางและเป็นอิสระ ดังรายละเอียดปรากฏใน **บทที่ ๓** ทั้งนี้ จากการประมวลความคิดเห็นของประชาชนและผู้มีส่วนได้เสียทั้งหมดที่คณะกรรมการรับฟังความคิดเห็นฯ ได้รับจากกระบวนการรับฟังความคิดเห็นของโครงการ พบว่า มีการแสดงความคิดเห็นในประเด็นต่างๆ อย่างหลากหลาย และได้บันทึกความคิดเห็นของประชาชนและผู้มีส่วนได้เสียทุกความเห็นเป็นลายลักษณ์อักษร ดังรายละเอียดปรากฏใน **บทที่ ๔** ซึ่งสามารถสรุปประเด็นสำคัญที่ได้จากการรับฟังความคิดเห็นฯ ในด้านความเหมาะสม ผลกระทบ ทางเลือก และข้อเสนอแนะอื่นๆ ในสาระสำคัญ ได้ดังต่อไปนี้

ด้านทรัพยากรธรรมชาติและสิ่งแวดล้อม

มีข้อห่วงกังวลเกี่ยวกับมลพิษต่างๆ จากการดำเนินการของโครงการ อาทิ มลพิษจากการหลอม ฝุ่นละออง น้ำเสีย กลิ่นรบกวน เป็นต้น โดยควรมีการป้องกันและแก้ไขปัญหา รวมทั้งเปิดโอกาสให้ประชาชนเข้ามามีส่วนร่วมในการติดตาม ตรวจสอบและแก้ไขปัญหาด้านมลพิษต่างๆ นอกจากนี้ ให้ดูแล เอาใจใส่สิ่งแวดล้อม โดยเฉพาะลำคลอง

ด้านความปลอดภัย

เสนอแนะให้มีการควบคุม ดูแลด้านการคมนาคมขนส่งของโครงการ โดยให้คำนึงถึงความปลอดภัยและมีการป้องกันเพื่อลดการเกิดอุบัติเหตุ รวมถึงการจัดระเบียบการสัญจรเข้า-ออกโรงงาน นอกจากนี้ มีข้อห่วงกังวลเกี่ยวกับอุบัติเหตุ อุบัติภัยที่อาจเกิดขึ้น เช่น การระเบิด การเกิดอัคคีภัย ซึ่งควรมีการซ้อมแผนฉุกเฉินด้วย

ด้านสุขภาพ

มีความห่วงกังวลว่ามลภาวะที่เกิดขึ้นจากการดำเนินโครงการ จะส่งผลกระทบต่อสุขภาพของประชาชนในพื้นที่ โดยเฉพาะโรกระบบทางเดินหายใจ จึงเสนอให้มีการตรวจสุขภาพประชาชนบริเวณโดยรอบโครงการอย่างน้อยปีละ ๑-๒ ครั้ง

ด้านสังคมและเศรษฐกิจ

การดำเนินโครงการอาจส่งผลดีต่อการจ้างงานและเศรษฐกิจ อย่างไรก็ตาม ควรมีการจ้างพนักงาน/แรงงานที่เป็นคนในท้องถิ่น รวมถึงสนับสนุนด้านการประกอบอาชีพ เศรษฐกิจ และผลิตภัณฑ์ชุมชน

นอกจากนี้ ควรให้การสนับสนุนกิจกรรมต่างๆ ของชุมชน อาทิ กิจกรรมทางประเพณีและวัฒนธรรม อย่างต่อเนื่อง

ด้านสื่อสารและประชาสัมพันธ์

ควรจัดให้มีช่องทางในการสื่อสาร ประชาสัมพันธ์ข้อมูล ข่าวสารของโครงการในด้านต่างๆ อย่างต่อเนื่อง รวมถึงจัดให้มีการเยี่ยมชมโรงงาน และมีเจ้าหน้าที่ของโรงงานมาเยี่ยมเยียนชุมชนเป็นประจำ

๕.๒ วิเคราะห์ผลที่ได้จากการรับฟังความคิดเห็น

คณะกรรมการฯ ได้รวบรวม ประมวลความคิดเห็นที่ได้รับจากทุกภาคส่วนในกระบวนการรับฟังความคิดเห็นครั้งนี้ โดยมีการศึกษารายงานการวิเคราะห์ผลกระทบสิ่งแวดล้อมและสุขภาพฯ ของโครงการ มาประกอบการสรุปรวบรวมและวิเคราะห์ความคิดเห็น โดยส่วนใหญ่ความคิดเห็นและข้อเสนอแนะที่ได้รับ สอดคล้องกับการพิจารณาของคชก. และได้มีการกำหนดเป็นมาตรการฯ ให้โครงการต้องนำไปปฏิบัติเพื่อ ป้องกันและแก้ไข ผลกระทบด้านสิ่งแวดล้อมและสุขภาพไว้แล้ว สรุปความคิดเห็นและข้อเสนอแนะพร้อม มาตรการฯ ของโครงการ ได้ดังตารางที่ ๕-๑

ตารางที่ ๕-๑ สรุปความคิดเห็นของประชาชนและผู้มีส่วนได้เสียจากกระบวนการรับฟังความคิดเห็นฯ โครงการขยายโรงงานผลิตลวดทองแดง บริษัท ไทยเมทัลโปรดิวเซอร์ จำกัด

| ประเด็น | ข้อคิดเห็นและข้อเสนอแนะจากกระบวนการรับฟังความคิดเห็นฯ ตามเอกสารท้ายประกาศฯ ง. | มาตรการที่กำหนดไว้ในรายงานการวิเคราะห์ผลกระทบสิ่งแวดล้อมฯ (บางส่วน) |
|--------------------------------------|---|--|
| ๑. ด้านทรัพยากรและสิ่งแวดล้อม | | |
| | <p>๑) ห่วงกังวลเรื่องมลพิษที่เกิดจากกิจการหลอมทองแดง</p> <p>๒) ภาครัฐควรมีการควบคุมดูแลเรื่องการก่อกมลพิษจากการดำเนินโครงการเหมือนเมื่อเริ่มตั้งโรงงาน</p> <p>๓) ขอให้ปฏิบัติตามกฎหมายเกี่ยวกับอุตสาหกรรมอย่างเคร่งครัด</p> <p>๔) ขอให้รักษามาตรฐานด้านคุณภาพสิ่งแวดล้อมและสุขภาพ</p> <p>๕) ห่วงกังวลเรื่องการลักลอบปล่อยมลพิษในช่วงเวลากลางคืน</p> <p>๖) ขอให้ติดตั้งเครื่องตรวจวัดมลพิษในพื้นที่ชุมชนรอบโรงงาน โดยให้ประชาชนเป็นผู้ดูแล เมื่อเกิดปัญหาผู้นำชุมชนต้องแจ้งให้โรงงานแก้ไข และขอให้กรมโรงงานอุตสาหกรรมเข้ามาดูแล เพื่อลดความขัดแย้งระหว่างโรงงานกับประชาชนในพื้นที่</p> | <p>มาตรการป้องกันและแก้ไข</p> <p>ระยะดำเนินการ</p> <ul style="list-style-type: none"> - ปฏิบัติตามมาตรการป้องกันและแก้ไขผลกระทบสิ่งแวดล้อมและมาตรการติดตามตรวจสอบผลกระทบสิ่งแวดล้อม สำหรับโครงการหรือกิจการที่อาจก่อให้เกิดผลกระทบต่อชุมชนอย่างรุนแรงทั้งทางด้านคุณภาพสิ่งแวดล้อม ทรัพยากรธรรมชาติและสุขภาพ โครงการโรงงานผลิตลวดทองแดง ส่วนขยาย ครั้งที่ ๑ ของบริษัท ไทยเมทัลโปรดิวเซอร์ จำกัด ตั้งอยู่เลขที่ ๗๐ หมู่ที่ ๕ ถนนบางนา-ตราด กม.๕๒ ตำบลท่าข้าม อำเภอบางปะกง จังหวัดฉะเชิงเทรา ซึ่งจัดทำรายงานฯ โดยบริษัท เทคนิคสิ่งแวดล้อมไทย จำกัด - เมื่อผลการติดตามตรวจสอบได้แสดงให้เห็นถึงปัญหาสิ่งแวดล้อม บริษัท ไทยเมทัลโปรดิวเซอร์ จำกัด ต้องดำเนินการปรับปรุงแก้ไขปัญหาเหล่านั้นโดยเร็ว และต้องปฏิบัติตามมาตรการป้องกันและแก้ไขผลกระทบสิ่งแวดล้อม และมาตรการติดตามตรวจสอบผลกระทบสิ่งแวดล้อมอย่างเคร่งครัด - หากเกิดเหตุการณ์ใดๆ ที่อาจก่อให้เกิดผลกระทบต่อคุณภาพสิ่งแวดล้อม บริษัท ไทยเมทัลโปรดิวเซอร์ จำกัด ต้องแจ้งให้กรมโรงงานอุตสาหกรรม สำนักงานอุตสาหกรรมจังหวัดฉะเชิงเทรา และสำนักงานนโยบายและแผนทรัพยากรธรรมชาติและสิ่งแวดล้อม (สผ.) ทราบโดยเร็ว เพื่อสำนักงานฯ จะได้ให้ความร่วมมือในการแก้ไขปัญหาดังกล่าว - ควบคุมค่าความเข้มข้นมลพิษทางอากาศไม่ให้มีค่าเกินเกณฑ์มาตรฐานการปล่อยทิ้งอากาศเสียจากโรงงานอุตสาหกรรม ตามประกาศกระทรวงทรัพยากรธรรมชาติและสิ่งแวดล้อม หรือประกาศกระทรวงอุตสาหกรรมกำหนดไว้ และควบคุมมลพิษทางอากาศจากปล่องเตาหลอมทองแดง ให้มีค่าอัตราการระบายฝุ่นละอองไม่เกินกว่า ๓.๒๗ กรัม/วินาที |

ตารางที่ ๕-๑ สรุปความคิดเห็นของประชาชนและผู้มีส่วนได้เสียจากกระบวนการรับฟังความคิดเห็นฯ โครงการขยายโรงงานผลิตลวดทองแดง บริษัท ไทยเมทัลโปรดักส์ จำกัด

| ประเด็น | ข้อคิดเห็นและข้อเสนอแนะจากกระบวนการรับฟังความคิดเห็นฯ ตามเอกสารท้ายประกาศฯ ง. | มาตรการที่กำหนดไว้ในรายงานการวิเคราะห์ผลกระทบสิ่งแวดล้อมฯ (บางส่วน) |
|---------|--|--|
| | <p>๓) เปิดโอกาสให้ประชาชนในพื้นที่ร่วมกันแก้ไขปัญหามลพิษที่เกิดขึ้นจากโรงงาน</p> <p>๔) ขอให้สถานศึกษาร่วมมือวิจัย ประเมินผลกระทบด้านคุณภาพสิ่งแวดล้อมอย่างโปร่งใส</p> <p>๕) ความร้อนของเตาหลอม จะมีผลต่อระดับความร้อนในบรรยากาศหรือไม่</p> | <p>มาตรการป้องกันและแก้ไขฯ</p> <p>ระยะดำเนินการ</p> <p>- จัดตั้งคณะกรรมการติดตามตรวจสอบผลกระทบสิ่งแวดล้อม (EIA Monitoring Committee) ประกอบด้วย ตัวแทนจาก ๓ ฝ่าย ได้แก่ กรรมการผู้แทนภาคประชาชน กรรมการผู้แทนภาคราชการ/นักวิชาการในท้องถิ่น และผู้แทนจากโครงการ โดยกำหนดสัดส่วนตัวแทนจากภาคประชาชนมากกว่ากึ่งหนึ่งของจำนวนคณะกรรมการฯ ทั้งหมด มีบทบาทหน้าที่ ดังนี้</p> <p>๑) ให้ความรู้และจัดฝึกอบรมให้กับชุมชนรับรู้ และเข้าใจเกี่ยวกับมลพิษสิ่งแวดล้อมจากกิจกรรมของโครงการ และทำการสื่อสารให้ชุมชนรับทราบและเข้าใจเกี่ยวกับวิธีสังเกตความผิดปกติของคุณภาพสิ่งแวดล้อมจากกิจกรรมของโครงการ และขั้นตอนการแจ้งกลับเพื่อปรับปรุงแก้ไขความผิดปกติที่เกิดขึ้นได้อย่างทันท่วงที</p> <p>๒) ตรวจเยี่ยมโครงการ รับรู้กระบวนการตรวจวัดคุณภาพสิ่งแวดล้อมและผลการตรวจวัดคุณภาพสิ่งแวดล้อม และเผยแพร่/ประชาสัมพันธ์ให้ชุมชนและหน่วยงานที่เกี่ยวข้องทราบ เพื่อแสดงความโปร่งใสในการบริหารจัดการด้านสิ่งแวดล้อมของโครงการ</p> <p>๓) วิเคราะห์แนวโน้มของสถานการณ์คุณภาพสิ่งแวดล้อมของประชาชนที่อยู่อาศัยโดยรอบโครงการ</p> <p>๔) ร่วมปรึกษาหารือและกำหนดแนวทางการป้องกันแก้ไขปัญหาที่อาจส่งผลกระทบต่อสิ่งแวดล้อมและสุขภาพร่วมกัน</p> <p>๕) พิจารณาแก้ไขข้อขัดแย้ง ข้อพิพาท การพิจารณาการชดเชยทั้งแง่การตรวจสอบการกำหนดและการจ่ายค่าชดเชยรูปแบบต่างๆ นอกเหนือตามกฎหมายกำหนด หากเป็นปัญหาจากโครงการในกรณีหากพิสูจน์ได้ว่าโครงการก่อให้เกิดความเสียหายแก่ชีวิตและทรัพย์สินรวมทั้งพืชผล สัตว์เลี้ยงหรือทรัพย์สินอื่นๆ</p> |

ตารางที่ ๕-๑ สรุปลความคิดเห็นของประชาชนและผู้มีส่วนได้เสียจากกระบวนการรับฟังความคิดเห็นฯ โครงการขยายโรงงานผลิตลวดทองแดง บริษัท ไทยเมทัลโปรดิวส์ จำกัด

| ประเด็น | ข้อคิดเห็นและข้อเสนอแนะจากกระบวนการรับฟังความคิดเห็นฯ ตามเอกสารท้ายประกาศฯ ง. | มาตรการที่กำหนดไว้ในรายงานการวิเคราะห์ผลกระทบสิ่งแวดล้อมฯ (บางส่วน) |
|---------|---|---|
| | | ๖) ทำการประเมินผลความสำเร็จของการติดตามตรวจสอบเฝ้าระวังผลกระทบต่อสิ่งแวดล้อมและสุขภาพ เพื่อใช้ในการทบทวนรูปแบบและวิธีในการทำงานให้มีความเหมาะสมกับสถานการณ์ที่เกิดขึ้นในแต่ละปีที่แตกต่างกันอย่างน้อยปีละ ๑ ครั้ง ๗) ให้คำปรึกษา เสนอแนะแนวทาง และประสานงานในการดำเนินกิจกรรมร่วมกับชุมชน รวมทั้งการเผยแพร่ข้อมูลข่าวสารของโครงการต่อประชาชนที่อยู่รอบพื้นที่โครงการ ๘) ร่วมปรึกษาหารือ รวมถึงการแลกเปลี่ยนข้อมูลข่าวสาร เพื่อการติดตามผลการดำเนินการ และแก้ไขปัญหาาร่วมกัน ระหว่างโครงการ ชุมชน และหน่วยงานต่างๆ ซึ่งจะก่อให้เกิดประสิทธิภาพและสัมฤทธิ์ผล ๙) ร่วมพัฒนาโครงการพัฒนาชุมชนและสังคมรอบที่ตั้งโครงการ รวมทั้งให้ข้อเสนอแนะเพื่อปรับปรุงโครงการให้มีความเหมาะสมทั้งด้านเศรษฐกิจ สังคม สิ่งแวดล้อมและสุขภาพชุมชน |
| | ๑๐) ขอให้ตรวจสอบเครื่องจักรให้มีสภาพดี ไม่ก่อให้เกิดมลภาวะต่อสิ่งแวดล้อมและไม่ก่อให้เกิดอันตราย | มาตรการป้องกันและแก้ไข ระยะดำเนินการ <ul style="list-style-type: none"> - จัดทำแผนการบำรุงรักษาเชิงป้องกัน (Preventive Maintenance) ระบบบำบัดมลพิษทางอากาศ เพื่อลดความเสี่ยงที่ระบบบำบัดมลพิษทางอากาศเกิดชำรุดเสียหายในระหว่างดำเนินการผลิต - กำหนดแผนตรวจสอบบำรุงรักษาเชิงป้องกัน (Preventive Maintenance Program) และตรวจสอบเครื่องจักรกล ยานพาหนะทุกชนิดให้อยู่ในสภาพสมบูรณ์ โดยการบำรุงรักษาตามคู่มือการใช้งานอย่างสม่ำเสมอและดำเนินการแก้ไขโดยทันที เมื่อตรวจพบความผิดปกติในการทำงาน |
| | ๑๑) ขอให้คำนึงถึงมลพิษอากาศที่อาจถูกปล่อยจากโรงงาน เนื่องจากปัจจุบันพบปัญหาฝุ่นละออง | มาตรการป้องกันและแก้ไข ระยะดำเนินการ |
| | ๑๒) ขอให้โรงงานมีการตรวจสอบคุณภาพอากาศ เนื่องจากในเวลากลางคืนจะได้กลิ่นก๊าซ | <ul style="list-style-type: none"> - ควบคุมค่าความเข้มข้นมลพิษทางอากาศไม่ให้มีค่าเกินเกณฑ์มาตรฐานการปล่อยทิ้งอากาศเสียจากโรงงานอุตสาหกรรม ตามประกาศกระทรวงทรัพยากรธรรมชาติและสิ่งแวดล้อม หรือประกาศกระทรวงอุตสาหกรรมกำหนดไว้ และควบคุมมลพิษทางอากาศจากปล่องเตาหลอมทองแดงให้มีค่าอัตรา |
| | ๑๓) ควรมีการตรวจสอบด้านคุณภาพสิ่งแวดล้อมอย่างต่อเนื่อง | |

ตารางที่ ๕-๑ สรุปความคิดเห็นของประชาชนและผู้มีส่วนได้เสียจากกระบวนการรับฟังความคิดเห็นฯ โครงการขยายโรงงานผลิตลวดทองแดง บริษัท ไทยเมทัลโปรดักส์ จำกัด

| ประเด็น | ข้อคิดเห็นและข้อเสนอแนะจากกระบวนการรับฟังความคิดเห็นฯ ตามเอกสารท้ายประกาศฯ. | มาตรการที่กำหนดไว้ในรายงานการวิเคราะห์ผลกระทบสิ่งแวดล้อมฯ (บางส่วน) |
|---------|--|---|
| | <p>๑๔) ขอให้ตรวจสอบคุณภาพสิ่งแวดล้อม ที่อาจส่งผลกระทบต่อไปไกลเกินกว่า ๕ กิโลเมตร เช่น อากาศ น้ำ อย่างต่อเนื่อง</p> <p>๑๕) ขอให้คำนึงถึงมลพิษที่นิคมอุตสาหกรรมอาจจะปล่อยออกสู่ชุมชน เช่น น้ำทิ้ง ต้องได้มาตรฐานตามที่กฎหมายกำหนด</p> <p>๑๖) ขอให้กรมโรงงานอุตสาหกรรมเข้ามาตรวจสอบคุณภาพน้ำในพื้นที่ตำบลท่าข้าม เนื่องจากมีคุณภาพเสื่อมโทรม ไม่สามารถนำน้ำมาใช้ประโยชน์ได้</p> <p>๑๗) ห่วงกังวลเรื่องการปนเปื้อนสารพิษในน้ำฝน</p> <p>๑๘) ปัจจุบันน้ำฝนในพื้นที่ดื่มไม่ได้ และน้ำในคลองเน่าเสียเป็นสีดำ</p> <p>๑๙) พบปัญหาน้ำคลองมีกลิ่นเหม็น</p> <p>๒๐) น้ำในคลองในพื้นที่ตำบลคลองตำหรุนี้มีสีดำและมีกลิ่นเหม็นเหมือนสารเคมี ขอให้หน่วยงานที่เกี่ยวข้องเข้ามาตรวจสอบ เนื่องจากกักและปลาน้อยลงอย่างเห็นได้ชัด</p> | <p>การระบายฝุ่นละอองไม่ให้เกินกว่า ๓.๒๗ กรัม/วินาที</p> <ul style="list-style-type: none"> - ควบคุมคุณภาพน้ำทิ้งก่อนระบายออกสู่ภายนอกโรงงานให้มีค่าอยู่ในเกณฑ์มาตรฐานตามประกาศกระทรวงอุตสาหกรรมกำหนดไว้ และควบคุมค่า BOD Loading ให้มีค่าไม่เกินกว่า ๑.๕ กิโลกรัม/วัน เพื่อไม่เป็นการเพิ่มภาระ BOD ลงสู่คลองพานทอง <p>มาตรการติดตามตรวจสอบฯ</p> <p>ระยะดำเนินการ</p> <ul style="list-style-type: none"> - ตรวจวัดคุณภาพอากาศในบรรยากาศ ได้แก่ ฝุ่นละออง (TSP) ฝุ่นละอองขนาดเล็กกว่า ๑๐ ไมครอน (PM-๑๐) ก๊าซไนโตรเจนไดออกไซด์ (NO_๒) ก๊าซซัลเฟอร์ไดออกไซด์ (SO_๒) ทองแดง (Cu) จำนวน ๔ สถานี ได้แก่ ๑) โรงเรียนคลองพานทอง ๒) วัดศรีประชาราม ๓) รพ.สต. ท่าข้าม และ ๔) วัดบุญญาราชี ปีละ ๒ ครั้ง ครั้งละ ๗ วันต่อเนื่อง - ตรวจวัดคุณภาพอากาศของปล่องระบายจากเตาหลอม ๑ ปล่อง ได้แก่ ฝุ่นละออง (TSP) ออกไซด์ของไนโตรเจน (NO_x as NO_๒) ทองแดง (Cu) ซัลเฟอร์ไดออกไซด์ (SO_๒) และคาร์บอนมอนอกไซด์ (CO) ปีละ ๒ ครั้ง - ตรวจวัดคุณภาพอากาศของการบัดปล่องที่ ๑ (RC๑) การบัดปล่องที่ ๒ (RC๒-DC๑) และการบัดปล่องที่ ๓ (RC๒-DC๒) ได้แก่ ฝุ่นละออง (TSP) และทองแดง (Cu) ปีละ ๒ ครั้ง - ตรวจวัดระดับเสียงในรูป Leq ๒๔ ชม., Leq ๑ ชม., L๙๐ ๑ ชม., Leq ๕ นาที และ L๙๐ ๕ นาที และเสียงรบกวน จำนวน ๔ สถานี ได้แก่ ๑) กิ่งกลางริมรั้ว ๓ ด้าน (N๑-N๓) ๒) บ้านใกล้ด้านหลังโครงการ (N๔) ๓) บ้านใกล้โครงการฝั่งตรงข้ามอาคารโรงหลอม (N๕) ปีละ ๒ ครั้ง ครั้งละ ๗ วันต่อเนื่อง และจัดทำแนวระดับเส้นเสียง บริเวณพื้นที่โครงการ ปีละ ๑ ครั้ง - ตรวจวัดคุณภาพน้ำทิ้งที่ผ่านการบำบัดแล้วจากระบบบำบัดแบบชีวภาพชนิดถังสำเร็จรูป ในดัชนี pH, Temperature, SS, TDS, COD, BOD, DO, TKN, H_๒S, Oil & Grease และ Cu บริเวณบ่อตรวจสอบคุณภาพน้ำทิ้ง (Inspection Pit) ของระบบบำบัดแบบชีวภาพชนิดถังสำเร็จรูป และตรวจวัดคุณภาพน้ำทิ้งที่ผ่านการบำบัดแล้วจากระบบบำบัดน้ำเสียทางเคมี ในดัชนี pH, |

ตารางที่ ๕-๑ สรุปความคิดเห็นของประชาชนและผู้มีส่วนได้เสียจากกระบวนการรับฟังความคิดเห็นฯ โครงการขยายโรงงานผลิตลวดทองแดง บริษัท ไทยเมทัลโปรดักส์ จำกัด

| ประเด็น | ข้อคิดเห็นและข้อเสนอแนะจากกระบวนการรับฟังความคิดเห็นฯ ตามเอกสารท้ายประกาศฯ. | มาตรการที่กำหนดไว้ในรายงานการวิเคราะห์ผลกระทบสิ่งแวดล้อมฯ (บางส่วน) |
|---------------------------|---|---|
| | | Temperature, SS, TDS, COD, BOD, DO, TKN, H ₂ S, Oil & Grease, Cu และ Al บริเวณบ่อตรวจสอบคุณภาพน้ำทิ้ง (Inspection Pit) ของระบบบำบัดเคมี เดือนละ ๑ ครั้ง - ตรวจวัดคุณภาพน้ำผิวดินในดัชนี pH, Temperature, SS, TDS, COD, BOD, DO, TKN, H ₂ S, Oil & Grease, Cu และ Al จำนวน ๓ สถานี บริเวณคลองพานทอง ก่อนจุดระบายน้ำ ๕๐๐ เมตร, จุดระบายน้ำทิ้ง และหลังจุดระบายน้ำทิ้ง ๕๐๐ เมตร เดือนละ ๑ ครั้ง |
| ๒. ด้านความปลอดภัย | | |
| | ๑) ขอให้คำนึงถึงความปลอดภัยและอุบัติเหตุด้านการจราจรบริเวณหน้าโรงงาน เช่น การจอดรถบนไหล่ทาง ซึ่งเป็นช่วงทางโค้งอาจเกิดอันตรายต่อผู้ใช้รถใช้ถนนได้ | มาตรการป้องกันและแก้ไข ระยะดำเนินการ - จัดทำป้ายสัญญาณลดความเร็วและติดตั้งไฟบริเวณหน้าโรงงานและทางเข้า-ออก - อบรมและกวดขันให้พนักงานขับรถปฏิบัติตามกฎจราจร เพื่อลดการเกิดอุบัติเหตุ - กำหนดให้รถบรรทุกใช้ถนนเกษมจากิตวานิจ ด้วยความเร็วไม่เกิน ๖๐ กิโลเมตร/ชั่วโมง และห้ามจอดรถบรรทุกในช่องจราจรของถนนเกษมจากิตวานิจ - จัดให้มีเจ้าหน้าที่คอยอำนวยความสะดวกและจัดระเบียบการจราจรบริเวณทางเข้า-ออกและการสัญจรด้านหน้าโรงงาน |
| | ๒) กิจกรรมการขนส่งของบริษัท ทำให้เกิดปัญหาด้านเสียงหรือและมีอันตรายต่อประชาชน | มาตรการป้องกันและแก้ไข ระยะดำเนินการ - ปรับปรุงดูแลพื้นที่ผิวถนนบริเวณหน้าโรงงานและทางเข้า-ออกให้มีสภาพดีอยู่เสมอ |
| | ๓) ถ้ามีเหตุการณ์หรืออุบัติเหตุเกิดขึ้นในโรงงานจะมีการจัดการอย่างไร เพื่อความปลอดภัยของประชาชนรอบพื้นที่โรงงาน | มาตรการป้องกันและแก้ไข ระยะดำเนินการ - จัดให้มีขั้นตอนการสื่อสารภายในโรงงาน การแจ้งเหตุไปยังชุมชนและหน่วยงานด้านสาธารณสุขในภาวะฉุกเฉิน การให้ข่าวกรณีเกิดอุบัติเหตุของโครงการ - จัดให้มีแผนฉุกเฉินในการป้องกันและระงับอัคคีภัย โดยแบ่งออกเป็นแผนปฏิบัติการฉุกเฉินระดับ ๑-๓ |
| | ๔) ขอให้เฝ้าระวังการเกิดเหตุเพลิงไหม้ในโรงงาน | |
| | ๕) ห่วงกังวลเรื่องเตาหลอมเนื่องจากใช้ความร้อนสูง จะเกิดการระเบิดหรือไม่ | |

ตารางที่ ๕-๑ สรุปความคิดเห็นของประชาชนและผู้มีส่วนได้เสียจากกระบวนการรับฟังความคิดเห็นฯ โครงการขยายโรงงานผลิตลวดทองแดง บริษัท ไทยเมทัลโปรดักส์ จำกัด

| ประเด็น | ข้อคิดเห็นและข้อเสนอแนะจากกระบวนการรับฟังความคิดเห็นฯ ตามเอกสารท้ายประกาศฯ ง. | มาตรการที่กำหนดไว้ในรายงานการวิเคราะห์ผลกระทบสิ่งแวดล้อมฯ (บางส่วน) |
|----------------------|---|---|
| | | <ul style="list-style-type: none"> - การประสานความร่วมมือกับโรงงานข้างเคียง และหน่วยงานราชการที่เกี่ยวข้อง เพื่อเตรียมการหรือกำหนดมาตรการป้องกันและแก้ไขอุบัติเหตุ เมื่อเกิดเหตุภายในโรงงานและพื้นที่ใกล้เคียง - จัดให้มีรถเข็นดับเพลิงเคมีขนาด ๕๐ กิโลกรัม อย่างน้อยจำนวน ๓ ชุด ประจำบริเวณพื้นที่ผลิต และจัดให้มีถังดับเพลิงเพิ่มเติมตามข้อกำหนดของกฎหมาย - ติดตั้งระบบป้องกันและควบคุมอัคคีภัยตามมาตรฐาน NFPA <p>มาตรการติดตามตรวจสอบฯ ระยะดำเนินการ</p> <ul style="list-style-type: none"> - การฝึกอบรมและซักซ้อมแผนฉุกเฉินภายในโครงการ ตลอดระยะเวลาดำเนินการและจัดทำรายงานสรุปผลปีละ ๑ ครั้ง |
| | <p>๖) ขอให้มีการตรวจสอบด้านความปลอดภัยการจราจร และเสียง และมีการแจ้งให้ประชาชนรับทราบอย่างทั่วถึง</p> | <p>มาตรการป้องกันและแก้ไขฯ ระยะดำเนินการ</p> <ul style="list-style-type: none"> - กำหนดแผนตรวจสอบบำรุงรักษาเชิงป้องกัน (Preventive Maintenance Program) และตรวจสอบเครื่องจักรกล ยานพาหนะทุกชนิดให้อยู่ในสภาพสมบูรณ์ โดยการบำรุงรักษาตามคู่มือการใช้งานอย่างสม่ำเสมอและดำเนินการแก้ไขโดยทันที เมื่อตรวจพบความผิดปกติในการทำงาน - ควบคุมการดำเนินกิจกรรมภายในโครงการ เพื่อมิให้ระดับเสียงที่บริเวณริมรั้วของโครงการมีค่าสูงเกินกว่า ๗๐ เดซิเบล (เอ) หากพบว่ามีค่าระดับเสียงสูงเกินกว่าที่กำหนด จะต้องดำเนินการปรับปรุงและแก้ไขทันที |
| ๓. ด้านสุขภาพ | | |
| | <p>๑) ขอให้มีการตรวจสอบสุขภาพของประชาชนที่อยู่บริเวณรอบโรงงานอย่างน้อยปีละ ๑-๒ ครั้ง</p> <p>๒) โรงงานควรให้การดูแลสุขภาพของประชาชนในชุมชนบริเวณใกล้เคียง</p> <p>๓) ขอให้โรงงานเห็นความสำคัญของสุขภาพชุมชน</p> | <p>มาตรการป้องกันและแก้ไขฯ ระยะดำเนินการ</p> <ul style="list-style-type: none"> - สนับสนุนงบประมาณหรืออุปกรณ์ทางการแพทย์สำหรับหน่วยตรวจสุขภาพเคลื่อนที่ให้แก่สำนักงานสาธารณสุขจังหวัดฉะเชิงเทรา หรือสำนักงานสาธารณสุขอำเภอบางปะกง ผ่านคณะกรรมการติดตามตรวจสอบผลกระทบสิ่งแวดล้อมและประชาสัมพันธ์โครงการเป็นประจำทุกปี เพื่อสนับสนุน |

ตารางที่ ๕-๑ สรุปความคิดเห็นของประชาชนและผู้มีส่วนได้เสียจากกระบวนการรับฟังความคิดเห็นฯ โครงการขยายโรงงานผลิตลวดทองแดง บริษัท ไทยเมทัลโปรดิวส์ จำกัด

| ประเด็น | ข้อคิดเห็นและข้อเสนอแนะจากกระบวนการรับฟังความคิดเห็นฯ ตามเอกสารท้ายประกาศฯ ง. | มาตรการที่กำหนดไว้ในรายงานการวิเคราะห์ผลกระทบสิ่งแวดล้อมฯ (บางส่วน) |
|---------|---|---|
| | <p>๔) มีข้อห่วงกังวลเรื่องมลภาวะที่เกิดขึ้นจากการดำเนินโครงการ จะมีผลต่อสุขภาพของประชาชนในพื้นที่หรือไม่</p> <p>๕) การเพิ่มกำลังการผลิต ทำให้เกิดปัญหาฝุ่นละออง อาจเกิดผลกระทบต่อทางเดินหายใจ</p> <p>๖) การหลอมจะทำให้ชั้นบรรยากาศมีมลภาวะเกิดปัญหาต่อสุขภาพของประชาชนหรือไม่</p> | <p>ด้านเฝ้าระวังสุขภาพประชาชนที่อยู่โดยรอบพื้นที่โครงการ</p> <ul style="list-style-type: none"> - ให้การสนับสนุนและเก็บข้อมูลที่จำเป็นร่วมกับหน่วยงานสาธารณสุขในพื้นที่ ได้แก่ โรงพยาบาล ส่งเสริมสุขภาพตำบลในพื้นที่ ในการเฝ้าระวังและการรายงานสถานการณ์ของโรคโดยเฉพาะอย่างยิ่ง โรคระบบทางเดินหายใจ โรคภูมิแพ้ และโรคผิวหนัง รวมทั้งการประเมินสถานการณ์ความเสี่ยงต่อสุขภาพของประชาชนในพื้นที่ - ประชาสัมพันธ์ให้ความรู้เกี่ยวกับสารเคมี และการปฐมพยาบาลเบื้องต้นแก่ชุมชนในพื้นที่ศึกษา การอบรม หรือจัดทำเอกสารคู่มือให้กับชุมชนและโรงพยาบาลส่งเสริมสุขภาพตำบลในพื้นที่ เป็นต้น - ประสานงานกับหน่วยงานสาธารณสุขในพื้นที่เพื่อสนับสนุนหรือร่วมจัดทำแผนปฏิบัติงานด้านสุขภาพ เพื่อพัฒนาสุขภาพของประชาชนในเขตพื้นที่โดยรอบโครงการ โดยครอบคลุมทั้งด้านการส่งเสริมสุขภาพ การป้องกันโรค การเฝ้าระวัง การรักษาพยาบาล และการฟื้นฟูสภาพ โดย <ol style="list-style-type: none"> ๑) จัดอบรมเรื่องอันตรายจากสารเคมีและมลพิษ การป้องกันและปฐมพยาบาลเบื้องต้น ให้แก่ โรงเรียน วัด ชุมชนโดยรอบพื้นที่โครงการ ทีมบรรเทาสาธารณภัย และอาสาสมัครสาธารณสุขประจำหมู่บ้าน ๒) จัดกิจกรรมมวลชนสัมพันธ์เพื่อสนับสนุนงานด้านการแพทย์และสาธารณสุข โดยการสนับสนุนเพิ่มองค์ความรู้และความชำนาญ โดยการอบรมป้องกัน การส่งเสริมสุขภาพและรักษาโรคระบบทางเดินหายใจ โรคภูมิแพ้ และโรคผิวหนัง ตลอดจนอุบัติเหตุหรืออุบัติภัยต่างๆ ๓) สนับสนุนงบประมาณ อุปกรณ์ทางการแพทย์ และการพัฒนาศักยภาพบุคลากรของหน่วยงานสาธารณสุขในพื้นที่ในกรณีประชาชนเกิดภาวะการเจ็บป่วยและผลการสอบสวน สืบสวน พบว่ามาจากกิจกรรมการดำเนินงานของโครงการ โครงการจะต้องให้ความรับผิดชอบตามข้อกำหนดที่เกี่ยวข้องทุกประการ |

ตารางที่ ๕-๑ สรุปความคิดเห็นของประชาชนและผู้มีส่วนได้เสียจากกระบวนการรับฟังความคิดเห็นฯ โครงการขยายโรงงานผลิตลวดทองแดง บริษัท ไทยเมทัลโปรดิวเซอร์ จำกัด

| ประเด็น | ข้อคิดเห็นและข้อเสนอแนะจากกระบวนการรับฟังความคิดเห็นฯ ตามเอกสารท้ายประกาศฯ ง. | มาตรการที่กำหนดไว้ในรายงานการวิเคราะห์ผลกระทบสิ่งแวดล้อมฯ (บางส่วน) |
|------------------------------|---|---|
| ๔. ด้านเศรษฐกิจ-สังคม | | |
| | ๑) โรงงานมีการสร้างงานให้แก่คนในชุมชน | มาตรการป้องกันและแก้ไข ระยะดำเนินการ - พิจารณารับแรงงานและบุคลากรในพื้นที่ตามคุณสมบัติและความเหมาะสมเป็นลำดับแรก - จัดกิจกรรมชุมชนสัมพันธ์ให้ครอบคลุมทั้งแผนงานพัฒนาคุณภาพชีวิตความเป็นอยู่ สุขภาพชุมชน แผนงานพัฒนาด้านการศึกษา แผนงานพัฒนาอาชีพชุมชนเป็นประจำทุกปี |
| | ๒) ห่วงกังวลว่าประชาชนในพื้นที่จะได้รับผลกระทบจากการดำเนินการขยายกำลังการผลิต | มาตรการป้องกันและแก้ไข ระยะดำเนินการ - ปฏิบัติตามมาตรการป้องกันและแก้ไขผลกระทบสิ่งแวดล้อมและมาตรการติดตามตรวจสอบผลกระทบสิ่งแวดล้อม สำหรับโครงการหรือกิจการที่อาจก่อให้เกิดผลกระทบต่อชุมชนอย่างรุนแรงทั้งทางด้านคุณภาพสิ่งแวดล้อม ทรัพยากรธรรมชาติและสุขภาพ โครงการโรงงานผลิตลวดทองแดง ส่วนขยาย ครั้งที่ ๑ ของบริษัท ไทยเมทัลโปรดิวเซอร์ จำกัด ตั้งอยู่เลขที่ ๗๐ หมู่ที่ ๕ ถนนบางนา-ตราด กม.๕๒ ตำบลท่าข้าม อำเภอบางปะกง จังหวัดฉะเชิงเทรา ซึ่งจัดทำรายงานฯ โดยบริษัท เทคนิควิเคราะห์สิ่งแวดล้อมไทย จำกัด |
| | ๓) ควรมีการประเมินว่าโรงงานมีการสนับสนุนการสร้างรายได้ให้แก่ชุมชนเพียงใด | มาตรการป้องกันและแก้ไข ระยะดำเนินการ - จัดทำแผนปฏิบัติการด้านประชาสัมพันธ์เพื่อให้ข้อมูลการดำเนินงานโครงการและข้อมูลที่เกี่ยวข้องกับประชาชนที่อยู่ใกล้เคียงรับทราบเพื่อสร้างความเข้าใจต่อการดำเนินโครงการ และเข้าร่วมกิจกรรมต่างๆ กับชุมชนโดยรอบโครงการเพื่อสร้างความสัมพันธ์ที่ดีต่อกัน |
| | ๔) โรงงานกับชุมชนในพื้นที่มีการติดต่อประสานงานอย่างต่อเนื่อง เมื่อประชาชนแจ้งปัญหาด้านมลพิษที่เกิดขึ้นจากโรงงาน เช่น เสียงดัง จะได้รับการแก้ไขจากโครงการ และขอให้บริษัทมีความรับผิดชอบดูแลเรื่องผลกระทบเหล่านี้อย่างต่อเนื่อง | |
| | ๕) โรงงานมีการสนับสนุนกิจกรรมของชุมชน | |

ตารางที่ ๕-๑ สรุปความคิดเห็นของประชาชนและผู้มีส่วนได้เสียจากกระบวนการรับฟังความคิดเห็นฯ โครงการขยายโรงงานผลิตลวดทองแดง บริษัท ไทยเมทัลโปรดิวเซอร์ จำกัด

| ประเด็น | ข้อคิดเห็นและข้อเสนอแนะจากกระบวนการรับฟังความคิดเห็นฯ ตามเอกสารท้ายประกาศฯ ง. | มาตรการที่กำหนดไว้ในรายงานการวิเคราะห์ผลกระทบสิ่งแวดล้อมฯ (บางส่วน) |
|---------|---|--|
| | <p>๖) ขอให้สร้างความสัมพันธ์ระหว่างโรงงานและชุมชนให้มากขึ้น ควรมีการสนับสนุนผลิตภัณฑ์/สินค้าชุมชน และส่งเสริมการท่องเที่ยวในชุมชน เพื่อให้ชาวบ้านมีรายได้ ไม่ควรทำเฉพาะที่ภาครัฐบังคับหรือคิดเพียงการปลูกต้นไม้</p> <p>๗) เสนอแนะให้โรงงานเปิดให้ประชาชนเข้าเยี่ยมชม และให้โรงงานลงเยี่ยมพื้นที่เพื่อดูแลผลกระทบที่อาจเกิดจากกระบวนการผลิตของโรงงานอย่างน้อยปีละ ๒ ครั้ง</p> <p>๘) ขอให้โรงงานสร้างความสัมพันธ์กับชุมชนในพื้นที่อย่างจริงจังและจริงใจ</p> <p>๙) ขอให้กรมโรงงานอุตสาหกรรมตรวจสอบว่าโรงงานมีการปันน้ำใจให้แก่ชุมชนใกล้เคียงหรือไม่ และควรสนับสนุนงานประเพณีของชุมชนในพื้นที่ซึ่งโรงงานได้มีการสนับสนุนชุมชนอย่างต่อเนื่อง</p> <p>๑๐) ขอให้มีการรวมพลชนสัมพันธ์กับชุมชนในพื้นที่อย่างต่อเนื่อง</p> <p>๑๑) โรงงานควรมีกิจกรรมร่วมกับชุมชน และร่วมงานประเพณีอย่างต่อเนื่อง</p> <p>๑๒) ขอให้โรงงานมีความเอื้อเฟื้อกับประชาชน และมีส่วนร่วมกับกิจกรรมชุมชน</p> <p>๑๓) ควรส่งเสริมให้โรงงานทำ CSR</p> | <p>- ให้ความร่วมมือกับประชาชน ผู้นำชุมชน และหน่วยงานราชการในการประสานงานและแก้ไขปัญหาต่างๆ ที่เกิดจากการดำเนินโครงการ และกรณีมีการร้องเรียนต้องจัดให้มีเจ้าหน้าที่หรือคณะกรรมการทำหน้าที่ในการรับเรื่องร้องเรียน ตรวจสอบหาสาเหตุ และแก้ไขปัญหาข้อร้องเรียนที่เกิดขึ้น พร้อมชี้แจงการดำเนินงานให้ชุมชนและผู้ที่เกี่ยวข้องได้รับตามแผนผังการดำเนินงานรับข้อร้องเรียน</p> <p>- เชิญกลุ่มผู้นำชุมชนหรือผู้สนใจเข้าเยี่ยมชมโครงการอย่างน้อยปีละ ๒ ครั้ง ตามโอกาสเพื่อเป็นการประชาสัมพันธ์ให้ทราบถึงการดำเนินการ รวมถึงการจัดการสิ่งแวดล้อม ทั้งนี้ เพื่อลดความวิตกกังวลเกี่ยวกับปัญหาสิ่งแวดล้อมเนื่องจากโครงการ</p> <p>- จัดกิจกรรมชุมชนสัมพันธ์ให้ครอบคลุมทั้งแผนงานพัฒนาคุณภาพชีวิตความเป็นอยู่ สุขภาพชุมชน แผนงานพัฒนาด้านการศึกษา แผนงานพัฒนาอาชีพชุมชนเป็นประจำทุกปี โดยจัดทำแผนงานประจำปี ดังนี้</p> <p>๑) การเสริมสร้างความรู้ความเข้าใจเกี่ยวกับโครงการ อย่างน้อยปีละ ๑ ครั้ง ดังนี้</p> <p>๑.๑) จัดให้มีการเข้าเยี่ยมชมโครงการแก่หน่วยงาน ผู้นำชุมชนหรือตัวแทนภาคประชาชนที่สนใจ เยียวชน เพื่อเปิดโอกาสให้ได้ชี้แจงและแลกเปลี่ยนความคิดเห็นของชุมชนต่อโครงการ</p> <p>๑.๒) นำเสนอข้อมูลเกี่ยวกับสถานการณ์การดำเนินโครงการและแจ้งผลให้ชุมชนเข้าใจ ซึ่งประสานงานช่องทางสื่อสารกับผู้นำชุมชนหรือหน่วยงานปกครองส่วนท้องถิ่น</p> <p>๒) การเปิดเผยข้อมูลการดำเนินงานที่อาจส่งผลกระทบต่อชุมชนใกล้เคียงโดยรอบโครงการ ดังนี้</p> <p>๒.๑) ชี้แจงความก้าวหน้าของโครงการ โดยตรงต่อผู้นำชุมชนหรือหน่วยงานปกครองส่วนท้องถิ่นเพื่อเป็นสื่อกลางในการสื่อสาร</p> |

ตารางที่ ๕-๑ สรุปความคิดเห็นของประชาชนและผู้มีส่วนได้เสียจากกระบวนการรับฟังความคิดเห็นฯ โครงการขยายโรงงานผลิตลวดทองแดง บริษัท ไทยเมทัลโปรดักส์ จำกัด

| ประเด็น | ข้อคิดเห็นและข้อเสนอแนะจากกระบวนการรับฟังความคิดเห็นฯ ตามเอกสารท้ายประกาศฯ ง. | มาตรการที่กำหนดไว้ในรายงานการวิเคราะห์ผลกระทบสิ่งแวดล้อมฯ (บางส่วน) |
|---------------------------------------|---|--|
| | ๑๔) ขอให้ทางโรงงานมีการช่วยเหลือสังคม ด้วยการแบ่งปันผลกำไรให้แก่ชุมชน และมีโครงการสร้างงานสร้างอาชีพของคนในชุมชน ๑๕) ให้บริษัทมีการส่งเสริมด้านเศรษฐกิจและสังคมในท้องถิ่นอย่างต่อเนื่อง ๑๖) โรงงานให้การสนับสนุนด้านเศรษฐกิจให้แก่ชุมชนหรือไม่ | ๒.๒) แจ้งให้ชุมชนโดยรอบโครงการรับทราบหากมีผลกระทบเกิดขึ้นจากการดำเนินโครงการ ๒.๓) กำหนดให้เจ้าหน้าที่มวลชนสัมพันธ์เข้าพบปะเยี่ยมเยียนชุมชน เพื่อแจ้งข้อมูลข่าวสารเกี่ยวกับการดำเนินการที่อาจส่งผลกระทบต่อชุมชนหรือทำให้ชุมชนเกิดความกังวลใจ พร้อมทั้งรับฟังข้อเสนอแนะจากชุมชน ๒.๔) จัดให้เจ้าหน้าที่ของโครงการเข้าร่วมประชุมกับชุมชนในการประชุมของหมู่บ้านหรือการประชุมผู้ใหญ่บ้าน หน่วยงานปกครองส่วนท้องถิ่นเพื่อแจ้งข่าวสารของโครงการและรับฟังข้อเสนอแนะจากชุมชน เพื่อนำมาใช้ปรับปรุงแผนการดำเนินงานให้เหมาะสม ๓) สนับสนุนกิจกรรมเพื่อสาธารณประโยชน์แก่ชุมชนโดยรอบโครงการอย่างน้อยปีละ ๑ ครั้ง ดังนี้ ๓.๑) ส่งเสริมการศึกษา กีฬา กิจกรรมด้านสังคมและประเพณี วัฒนธรรมของชุมชนตามความเหมาะสม ๓.๒) ส่งเสริมหรือสนับสนุนการจัดการอบรมวิชาชีพ และส่งเสริมผลิตภัณฑ์ท้องถิ่น ๓.๓) ส่งเสริมหรือสนับสนุนการพัฒนาศักยภาพการทำงานของแรงงานท้องถิ่น เช่น จัดอบรมเพิ่มพูนความรู้และทักษะ ๓.๔) จัดให้มีการช่วยเหลือสังคมโดยเฉพาะชุมชนที่ตั้งอยู่ใกล้เคียงโดยรอบโครงการ เช่น กิจกรรมทางศาสนา เป็นต้น |
| ๕. ด้านการสื่อสารประชาสัมพันธ์ | | |
| | ๑) ขอให้โรงงานดำเนินการประชาสัมพันธ์แจ้งข้อมูลข่าวสาร/มวลชนสัมพันธ์กับประชาชนในพื้นที่ให้มากขึ้น เช่น เปิดโรงงานให้ประชาชนเข้าไปเยี่ยมชม ๒) ควรมีการสื่อสาร สร้างความเข้าใจแก่ประชาชนเรื่องการผลิตหรือผลกระทบต่อให้มากขึ้น เพื่อให้ชาวบ้านคลายความวิตกกังวล ๓) ขอให้มีการประชาสัมพันธ์เกี่ยวกับมลพิษที่เกิดจากโรงงานให้ประชาชนในพื้นที่ได้รับทราบอย่างต่อเนื่อง และควบคุมดูแลด้านมลพิษให้เหมือนเมื่อครั้งเปิดโรงงาน | มาตรการป้องกันและแก้ไข ระยะดำเนินการ - นำเสนอผลการดำเนินงานทางด้านสิ่งแวดล้อมต่อผู้นำชุมชน และหน่วยงานราชการที่เกี่ยวข้องอย่างต่อเนื่อง - จัดทำแผนปฏิบัติการด้านประชาสัมพันธ์เพื่อให้ข้อมูลการดำเนินงานโครงการและข้อมูลที่เกี่ยวข้องกับประชาชนที่อยู่ใกล้เคียงรับทราบเพื่อสร้างความเข้าใจต่อการดำเนินโครงการ แลเข้าร่วมกิจกรรมต่างๆ กับชุมชนโดยรอบโครงการเพื่อสร้างความสัมพันธ์ที่ดีต่อกัน |

ตารางที่ ๕-๑ สรุปความคิดเห็นของประชาชนและผู้มีส่วนได้เสียจากกระบวนการรับฟังความคิดเห็นฯ โครงการขยายโรงงานผลิตลวดทองแดง บริษัท ไทยเมทัลโปรดิวส์ จำกัด

| ประเด็น | ข้อคิดเห็นและข้อเสนอแนะจากกระบวนการรับฟังความคิดเห็นฯ ตามเอกสารท้ายประกาศฯ ง. | มาตรการที่กำหนดไว้ในรายงานการวิเคราะห์ผลกระทบสิ่งแวดล้อมฯ (บางส่วน) |
|---------|---|--|
| | <p>๔) ขอให้ดำเนินการประชาสัมพันธ์กิจกรรมที่เกี่ยวกับโรงงานให้ประชาชนรับทราบ</p> <p>๕) ขอให้เผยแพร่ข้อมูลการดำเนินงานของโครงการ เช่น การซ่อมบำรุงเครื่องจักร ให้ประชาชนในพื้นที่ได้รับทราบ</p> <p>๖) เพิ่มช่องทางการประชาสัมพันธ์ด้านการตรวจสอบคุณภาพน้ำ เสียง และควรมีมาตรการนี้ในทุกโรงงาน</p> | <ul style="list-style-type: none"> - เชิญกลุ่มผู้นำชุมชนหรือผู้สนใจเข้าเยี่ยมชมโครงการอย่างน้อยปีละ ๒ ครั้ง ตามโอกาสเพื่อเป็นการประชาสัมพันธ์ให้ทราบถึงการดำเนินการ รวมถึงการจัดการสิ่งแวดล้อม ทั้งนี้เพื่อลดความวิตกกังวลเกี่ยวกับปัญหาสิ่งแวดล้อมเนื่องจากโครงการ - จัดกิจกรรมชุมชนสัมพันธ์ให้ครอบคลุมทั้งแผนงานพัฒนาคุณภาพชีวิตความเป็นอยู่ สุขภาพชุมชน แผนงานพัฒนาด้านการศึกษา แผนงานพัฒนาอาชีพชุมชนเป็นประจำทุกปี โดยจัดทำแผนงานประจำปี ดังนี้ <ul style="list-style-type: none"> ๑) การเสริมสร้างความรู้ความเข้าใจเกี่ยวกับโครงการ อย่างน้อยปีละ ๑ ครั้ง ดังนี้ <ul style="list-style-type: none"> ๑.๑) จัดให้มีการเข้าเยี่ยมชมโครงการแก่หน่วยงาน ผู้นำชุมชนหรือตัวแทนภาคประชาชนที่สนใจ เยียวชน เพื่อเปิดโอกาสให้ได้ชี้แจงและแลกเปลี่ยนความคิดเห็นของชุมชนต่อโครงการ ๑.๒) นำเสนอข้อมูลเกี่ยวกับสถานการณ์การดำเนินโครงการและแจ้งผลให้ชุมชนเข้าใจ ซึ่งประสานงานช่องทางสื่อสารกับผู้นำชุมชนหรือหน่วยงานปกครองส่วนท้องถิ่น ๒) การเปิดเผยข้อมูลการดำเนินงานที่อาจส่งผลกระทบต่อชุมชนใกล้เคียงโดยรอบโครงการ ดังนี้ <ul style="list-style-type: none"> ๒.๑) ชี้แจงความก้าวหน้าของโครงการ โดยตรงต่อผู้นำชุมชนหรือหน่วยงานปกครองส่วนท้องถิ่นเพื่อเป็นสื่อกลางในการสื่อสาร ๒.๒) แจ้งให้ชุมชนโดยรอบโครงการรับทราบหากมีผลกระทบเกิดขึ้นจากการดำเนินโครงการ ๒.๓) กำหนดให้เจ้าหน้าที่มวลชนสัมพันธ์เข้าพบปะเยี่ยมเยียนชุมชน เพื่อแจ้งข้อมูลข่าวสารเกี่ยวกับการดำเนินการที่อาจส่งผลกระทบต่อหรือทำให้ชุมชนเกิดความกังวลใจ พร้อมทั้งรับฟังข้อเสนอแนะจากชุมชน ๒.๔) จัดให้เจ้าหน้าที่ของโครงการเข้าร่วมประชุมกับชุมชนในการประชุมของหมู่บ้านหรือการประชุมผู้ใหญ่บ้าน หน่วยงานปกครองส่วนท้องถิ่นเพื่อแจ้งข่าวสารของโครงการและรับฟังข้อเสนอแนะจากชุมชน เพื่อนำมาใช้ปรับปรุงแผนการดำเนินงานให้เหมาะสม |

ตารางที่ ๕-๑ สรุปความคิดเห็นของประชาชนและผู้มีส่วนได้เสียจากกระบวนการรับฟังความคิดเห็นฯ โครงการขยายโรงงานผลิตลวดทองแดง บริษัท ไทยเมทัลโปรดักส์ จำกัด

| ประเด็น | ข้อคิดเห็นและข้อเสนอแนะจากกระบวนการรับฟังความคิดเห็นฯ ตามเอกสารท้ายประกาศฯ ง. | มาตรการที่กำหนดไว้ในรายงานการวิเคราะห์ผลกระทบสิ่งแวดล้อมฯ (บางส่วน) |
|---------------------|--|--|
| ๖. ด้านอื่นๆ | | |
| | <p>๑) เทศบาลตำบลบางปะกงยินดีเป็นตัวแทนของชุมชนในการดูแลตรวจสอบสิ่งที้อาจสร้างปัญหาสุขภาพหรือสภาพแวดล้อม</p> <p>๒) ให้หน่วยงานภาครัฐตรวจสอบ และมีการเผยแพร่ข้อมูลให้ประชาชนได้รับทราบ</p> <p>๓) มีมาตรฐานในการตรวจสอบโรงงานหรือไม่ โดยเฉพาะโรงงานที่ไม่มีความสัมพันธ์กับชุมชน</p> | <p>มาตรการป้องกันและแก้ไข ระยะดำเนินการ</p> <p>- จัดตั้งคณะกรรมการติดตามตรวจสอบผลกระทบสิ่งแวดล้อม (EIA Monitoring Committee) ประกอบด้วย ตัวแทนจาก ๓ ฝ่าย ได้แก่ กรรมการผู้แทนภาคประชาชน กรรมการผู้แทนภาคราชการ/นักวิชาการในท้องถิ่น และผู้แทนจากโครงการ โดยกำหนดสัดส่วนตัวแทนจากภาคประชาชนมากกว่ากึ่งหนึ่งของจำนวนคณะกรรมการฯ ทั้งหมด มีบทบาทหน้าที่ ดังนี้</p> <p>๑) ให้ความรู้และจัดฝึกอบรมให้กับชุมชนรับรู้ และเข้าใจเกี่ยวกับมลพิษสิ่งแวดล้อมจากกิจกรรมของโครงการ และทำการสื่อสารให้ชุมชนรับทราบและเข้าใจเกี่ยวกับวิธีสังเกตความผิดปกติของคุณภาพสิ่งแวดล้อมจากกิจกรรมของโครงการ และขั้นตอนการแจ้งกลับเพื่อปรับปรุงแก้ไขความผิดปกติที่เกิดขึ้นได้อย่างทันท่วงที</p> <p>๒) ตรวจสอบโครงการ รับรู้กระบวนการตรวจวัดคุณภาพสิ่งแวดล้อมและผลการตรวจวัดคุณภาพสิ่งแวดล้อม และเผยแพร่/ประชาสัมพันธ์ให้ชุมชนและหน่วยงานที่เกี่ยวข้องทราบ เพื่อแสดงความโปร่งใสในการบริหารจัดการด้านสิ่งแวดล้อมของโครงการ</p> <p>๓) วิเคราะห์แนวโน้มของสถานการณ์คุณภาพสิ่งแวดล้อมของประชาชนที่อยู่อาศัยโดยรอบโครงการ</p> <p>๔) ร่วมปรึกษาหารือและกำหนดแนวทางการป้องกันแก้ไขปัญหาที่อาจส่งผลกระทบต่อสิ่งแวดล้อมและสุขภาพร่วมกัน</p> <p>๕) พิจารณาแก้ไขข้อขัดแย้ง ข้อพิพาท การพิจารณาการชดเชยทั้งแง่การตรวจสอบการกำหนดและการจ่ายค่าชดเชยรูปแบบต่าง นอกเหนือตามกฎหมายกำหนด หากเป็นปัญหาจากโครงการในกรณีหากพิสูจน์ได้ว่าโครงการก่อให้เกิดความเสียหายแก่ชีวิตและทรัพย์สินรวมทั้งพืชผล สัตว์เลี้ยงหรือทรัพย์สินอื่นๆ</p> |

ตารางที่ ๕-๑ สรุปความคิดเห็นของประชาชนและผู้มีส่วนได้เสียจากกระบวนการรับฟังความคิดเห็นฯ โครงการขยายโรงงานผลิตลวดทองแดง บริษัท ไทยเมทัลโปรดิวส์ จำกัด

| ประเด็น | ข้อคิดเห็นและข้อเสนอแนะจากกระบวนการรับฟังความคิดเห็นฯ ตามเอกสารท้ายประกาศฯ ง. | มาตรการที่กำหนดไว้ในรายงานการวิเคราะห์ผลกระทบสิ่งแวดล้อมฯ (บางส่วน) |
|---------|---|---|
| | | ๖) ทำการประเมินผลความสำเร็จของการติดตามตรวจสอบเฝ้าระวังผลกระทบต่อสิ่งแวดล้อมและสุขภาพ เพื่อใช้ในการทบทวนรูปแบบและวิธีในการทำงานให้มีความเหมาะสมกับสถานการณ์ที่เกิดขึ้นในแต่ละปีที่แตกต่างกันอย่างน้อยปีละ ๑ ครั้ง ๗) ให้คำปรึกษา เสนอแนะแนวทาง และประสานงานในการดำเนินกิจกรรมร่วมกับชุมชน รวมทั้งการเผยแพร่ข้อมูลข่าวสารของโครงการต่อประชาชนที่อยู่รอบพื้นที่โครงการ ๘) ร่วมปรึกษาหารือ รวมถึงการแลกเปลี่ยนข้อมูลข่าวสาร เพื่อการติดตามผลการดำเนินการ และแก้ไขปัญหาร่วมกัน ระหว่างโครงการ ชุมชน และหน่วยงานต่างๆ ซึ่งจะก่อให้เกิดประสิทธิภาพและสัมฤทธิ์ผล ๙) ร่วมพัฒนาโครงการพัฒนาชุมชนและสังคมรอบที่ตั้งโครงการ รวมทั้งให้ข้อเสนอแนะเพื่อปรับปรุงโครงการให้มีความเหมาะสมทั้งด้านเศรษฐกิจ สังคม สิ่งแวดล้อมและสุขภาพชุมชน - ให้ความร่วมมือกับประชาชน ผู้นำชุมชน และหน่วยงานราชการในการประสานงานและแก้ไขปัญหาต่างๆ ที่เกิดจากการดำเนินโครงการ และกรณีมีการร้องเรียนต้องจัดให้มีเจ้าหน้าที่หรือคณะกรรมการทำหน้าที่ในการรับเรื่องร้องเรียน ตรวจสอบหาสาเหตุ และแก้ไขปัญหาข้อร้องเรียนที่เกิดขึ้น พร้อมชี้แจงการดำเนินงานให้ชุมชนและผู้ที่เกี่ยวข้องได้รับตามแผนผังการดำเนินงานรับข้อร้องเรียน |
| ๔) | รัศมีศึกษา ๕ กิโลเมตร ไม่เพียงพอต่อการศึกษาโครงการ | - |
| ๕) | ในอนาคตโรงงานจะมีการพัฒนาไปอย่างไร มากน้อยเพียงใด | - |
| ๖) | ควรมีการพัฒนาและปรับปรุงโรงงานให้ดีขึ้น | - |
| ๗) | ไม่มีข้อห่วงกังวลจากการดำเนินการของโรงงาน | - |

๕.๓ สรุปความคิดเห็นจากคณะกรรมการฯ ที่ได้จากการรับฟังความคิดเห็นฯ ในด้านความเหมาะสม ผลกระทบ ทางเลือกอื่น และข้อเสนอแนะอื่นๆ

คณะกรรมการรับฟังความคิดเห็นฯ มีข้อเสนอแนะเกี่ยวกับกระบวนการรับฟังความคิดเห็นของประชาชนและผู้มีส่วนได้เสียในขั้นตอนพิจารณาอนุมัติ อนุญาต ที่ได้รับจากการดำเนินงานในครั้งนี้ เพื่อเป็นประโยชน์ต่อหน่วยงานที่เกี่ยวข้อง สำหรับการดำเนินงานต่อไปในอนาคต ดังนี้

ข้อเสนอแนะด้านกระบวนการรับฟังความคิดเห็นฯ

- จากการดำเนินงาน พบว่า การประชาสัมพันธ์เชิญชวนเข้าร่วมการประชุมรับฟังความคิดเห็นฯ ผ่านสื่อหนังสือพิมพ์ มีประสิทธิภาพน้อยที่สุด ดังนั้น จึงควรเน้นการประชาสัมพันธ์ข้อมูลผ่านผู้นำชุมชน หนังสือเชิญประชุม ป้ายประชาสัมพันธ์ วิทยุท้องถิ่น เว็บไซต์โครงการ และกระจายเสียงเคลื่อนที่ ตามลำดับ
- การกำหนดวัน เวลา และสถานที่ในการจัดประชุมรับฟังความคิดเห็นฯ มีความเหมาะสมพอควร จึงทำให้มีผู้เข้าร่วมประชุมครอบคลุมทุกภาคส่วน อย่างไรก็ตาม อาจพิจารณาปรับเปลี่ยนรูปแบบ วิธีการในการจัดประชุม เช่น การประชุมกลุ่มย่อย เพื่ออำนวยความสะดวกให้แก่ผู้เข้าร่วมประชุมยิ่งขึ้น
- รายงานการวิเคราะห์ผลกระทบสิ่งแวดล้อมทรัพยากรธรรมชาติและสุขภาพ มีเนื้อหาเป็นจำนวนมาก ต้องใช้เวลาพอสมควรในการศึกษาข้อมูลโครงการให้ครบถ้วน ซึ่งเป็นข้อจำกัดในการทำความเข้าใจโครงการของผู้มีส่วนได้เสีย ส่งผลให้การแสดงความคิดเห็นต่อโครงการบางส่วนอาจจะไม่ตรงประเด็นเท่าที่ควร

ข้อเสนอแนะด้านเทคนิค สิ่งแวดล้อม ความปลอดภัย เศรษฐกิจ สังคม และอื่นๆ

จากการรับฟังความคิดเห็นฯ พบว่า ประชาชนและผู้มีส่วนได้เสียมีข้อห่วงกังวลต่อประโยชน์ที่ชุมชนจะได้รับจากการที่มีโครงการมาตั้งในพื้นที่และผลกระทบด้านสิ่งแวดล้อมและสุขภาพ ตามลำดับ รวมถึงการสื่อสารข้อมูลของโรงงานต่อชุมชนอย่างสม่ำเสมอ คณะกรรมการรับฟังความคิดเห็นฯ จึงมีข้อเสนอแนะต่อการดำเนินการของโครงการ ดังนี้

- กรมโรงงานอุตสาหกรรมควรส่งเสริม สนับสนุนโรงงานให้ความสำคัญต่อการสร้างงาน ส่งเสริมกิจกรรมด้านวัฒนธรรม และประเพณีให้กับชุมชนผ่านกระบวนการส่งเสริมโรงงานให้มีความรับผิดชอบต่อสังคม (CSR) และเสริมสร้างการมีส่วนร่วมของประชาชนโดยรอบบริษัท ไทยเมทัลโปรดิวส์ จำกัด ผ่านกิจกรรมการมีส่วนร่วมในรูปแบบต่างๆ
- หน่วยงานภาครัฐที่มีหน้าที่กำกับดูแลการประกอบกิจการโรงงานควรเข้มงวดในการกำกับ ดูแลด้านสิ่งแวดล้อมและความปลอดภัยที่เกิดจากการประกอบกิจการโรงงาน ตลอดจนส่งเสริมให้มีการเฝ้าระวังคุณภาพสิ่งแวดล้อมในภาพรวมของพื้นที่โดยหน่วยงานท้องถิ่น และให้ภาคประชาชนมีส่วนร่วมในการดำเนินการ
- ให้โรงงานอุตสาหกรรมเพิ่มรูปแบบ วิธีการ และช่องทางในการสื่อสารหรือการประชาสัมพันธ์ ข้อมูลข่าวสารด้านการดำเนินกิจกรรมของโรงงานที่อาจมีผลกระทบต่อชุมชนและภาคส่วนที่

เกี่ยวข้องอย่างต่อเนื่อง เพื่อเพิ่มการรับรู้ และสร้างความไว้วางใจในการอยู่ร่วมกันระหว่าง
โรงงานอุตสาหกรรมกับชุมชนอย่างปกติสุข

- จากการดำเนินการรับฟังความคิดเห็น พบว่า ภาคประชาชนยังมีความห่วงกังวลต่อ
ประสิทธิภาพในการกำกับดูแลของภาครัฐในขณะมีการประกอบกิจการโรงงาน อีกทั้งภาค
สังคมยังมีความเข้าใจคลาดเคลื่อนต่อบทบาทของแต่ละหน่วยงานของภาครัฐในการกำกับ ดูแล
ดังนั้น หน่วยงานภาครัฐที่มีบทบาทหน้าที่เป็นการเฉพาะควรเข้มงวดในการกำกับ ดูแล และ
รายงานผลการดำเนินการต่อภาคสังคมอย่างต่อเนื่อง
- กรมโรงงานอุตสาหกรรมควรเร่งดำเนินการให้โครงการมีคณะกรรมการไตรภาคีในการกำกับ
กิจการของโรงงานโดยเร็ว

ภาคผนวก



ภาคผนวก ๑-๑

ประกาศกระทรวงทรัพยากรธรรมชาติและสิ่งแวดล้อมได้
ออกประกาศ เรื่อง กำหนดหลักเกณฑ์ วิธีการ ระเบียบ
ปฏิบัติ และแนวทางในการจัดทำรายงานการวิเคราะห์
ผลกระทบสิ่งแวดล้อมสำหรับโครงการหรือกิจการที่อาจ
ก่อให้เกิดผลกระทบต่อชุมชนอย่างรุนแรง ทั้งทางด้าน
คุณภาพสิ่งแวดล้อม ทรัพยากรธรรมชาติและสุขภาพ



ประกาศกระทรวงทรัพยากรธรรมชาติและสิ่งแวดล้อม

เรื่อง กำหนดหลักเกณฑ์ วิธีการ ระเบียบปฏิบัติและแนวทางในการจัดทำรายงาน
การวิเคราะห์ผลกระทบสิ่งแวดล้อมสำหรับโครงการหรือกิจการที่อาจก่อให้เกิด
ผลกระทบต่อชุมชนอย่างรุนแรงทั้งทางด้านคุณภาพสิ่งแวดล้อม
ทรัพยากรธรรมชาติและสุขภาพ

โดยที่การจัดทำรายงานและการพิจารณารายงานการวิเคราะห์ผลกระทบสิ่งแวดล้อมสำหรับโครงการหรือกิจการที่อาจก่อให้เกิดผลกระทบต่อชุมชนอย่างรุนแรงมีลักษณะเฉพาะแตกต่างจากการพิจารณารายงานในโครงการหรือกิจการทั่วไป และเพื่อให้มีการดำเนินการพิจารณาให้เป็นไปโดยครบถ้วนตามแนวทางของมาตรา ๖๗ ของรัฐธรรมนูญแห่งราชอาณาจักรไทย อาศัยอำนาจตามความในมาตรา ๔๖ และมาตรา ๕๑ แห่งพระราชบัญญัติส่งเสริมและรักษาคุณภาพสิ่งแวดล้อมแห่งชาติ พ.ศ. ๒๕๓๕ รัฐมนตรีว่าการกระทรวงทรัพยากรธรรมชาติและสิ่งแวดล้อม โดยความเห็นชอบของคณะกรรมการสิ่งแวดล้อมแห่งชาติ จึงกำหนดหลักเกณฑ์ วิธีการ ระเบียบปฏิบัติ และแนวทางในการจัดทำรายงานการวิเคราะห์ผลกระทบสิ่งแวดล้อมสำหรับโครงการหรือกิจการที่อาจก่อให้เกิดผลกระทบต่อชุมชนอย่างรุนแรง ทั้งทางด้านคุณภาพสิ่งแวดล้อม ทรัพยากรธรรมชาติและสุขภาพไว้ดังต่อไปนี้

ข้อ ๑ โครงการหรือกิจการของส่วนราชการ รัฐวิสาหกิจหรือเอกชนที่อาจก่อให้เกิดผลกระทบต่อชุมชนอย่างรุนแรง ต้องจัดทำรายงานการวิเคราะห์ผลกระทบสิ่งแวดล้อมสำหรับโครงการหรือกิจการที่อาจก่อให้เกิดผลกระทบต่อชุมชนอย่างรุนแรงทั้งทางด้านคุณภาพสิ่งแวดล้อม ทรัพยากรธรรมชาติและสุขภาพ และจัดให้มีการรับฟังความคิดเห็นของประชาชนและผู้มีส่วนได้เสีย รวมทั้งให้องค์การอิสระให้ความเห็นประกอบก่อนมีการดำเนินการ ตามหลักเกณฑ์และวิธีการที่กำหนดในท้ายประกาศนี้ ดังนี้

๑.๑ โครงการหรือกิจการใดซึ่งมีการประกาศหรือกำหนดตามกฎหมายนี้ หรือกฎหมายอื่นให้เป็นโครงการหรือกิจการที่อาจก่อให้เกิดผลกระทบต่อชุมชนอย่างรุนแรงทั้งทางด้านคุณภาพสิ่งแวดล้อม ทรัพยากรธรรมชาติและสุขภาพ

๑.๒ โครงการหรือกิจการใดซึ่งคณะกรรมการวินิจฉัยข้อร้องเรียนสำหรับโครงการหรือกิจการที่อาจก่อให้เกิดผลกระทบต่อชุมชนอย่างรุนแรงทั้งทางด้านคุณภาพสิ่งแวดล้อม ทรัพยากรธรรมชาติ และสุขภาพ ที่คณะกรรมการสิ่งแวดล้อมแห่งชาติแต่งตั้ง วินิจฉัยภายใน ๓๐ วัน หลังจากได้รับข้อร้องเรียน ว่าโครงการหรือกิจการดังกล่าวอาจส่งผลกระทบต่อชุมชนอย่างรุนแรงทั้งทางด้านคุณภาพสิ่งแวดล้อม ทรัพยากรธรรมชาติและสุขภาพ

ข้อ ๒ ผู้ที่จัดทำรายงานตามประกาศนี้จะต้องเป็นผู้ที่ได้รับอนุญาตให้เป็นผู้มีสิทธิจัดทำรายงานการวิเคราะห์ผลกระทบต่อสิ่งแวดล้อมและได้ขึ้นทะเบียนไว้แล้วกับสำนักงานนโยบายและแผนทรัพยากรธรรมชาติและสิ่งแวดล้อม ทั้งนี้ หากการจัดทำรายงานการวิเคราะห์ผลกระทบต่อสิ่งแวดล้อมดังกล่าว มีกฎหมายอื่นบัญญัติเกี่ยวกับการได้รับอนุญาตไว้และมีกระบวนการที่จะให้ผู้มีสิทธิจัดทำรายงานดำเนินการตามกฎหมายดังกล่าวไว้แล้ว ผู้มีสิทธิจัดทำรายงานจะต้องได้รับอนุญาตตามที่บัญญัติไว้ในกฎหมายนั้น ๆ ด้วย

ข้อ ๓ เมื่อสำนักงานนโยบายและแผนทรัพยากรธรรมชาติและสิ่งแวดล้อม ได้รับรายงานจากผู้จัดทำรายงานตามข้อ ๒ แล้ว ให้ดำเนินการตามมาตรา ๔๘ แห่งพระราชบัญญัติส่งเสริมและรักษาคุณภาพสิ่งแวดล้อมแห่งชาติ พ.ศ. ๒๕๓๕ โดยเสนอต่อคณะกรรมการผู้ชำนาญการพิจารณารายงานการวิเคราะห์ผลกระทบต่อสิ่งแวดล้อม เพื่อพิจารณาตามที่บัญญัติไว้ในมาตรา ๔๘ แห่งพระราชบัญญัติส่งเสริมและรักษาคุณภาพสิ่งแวดล้อมแห่งชาติ พ.ศ. ๒๕๓๕ ต่อไป

ข้อ ๔ เมื่อคณะกรรมการผู้ชำนาญการพิจารณารายงานการวิเคราะห์ผลกระทบต่อสิ่งแวดล้อม เห็นชอบกับรายงานการวิเคราะห์ผลกระทบต่อสิ่งแวดล้อมแล้ว ให้สำนักงานนโยบายและแผนทรัพยากรธรรมชาติและสิ่งแวดล้อมจัดส่งผลการพิจารณาของคณะกรรมการผู้ชำนาญการ ฯ ให้หน่วยงานของรัฐซึ่งเป็นผู้รับผิดชอบโครงการหรือกิจการนั้น หรือหน่วยงานของรัฐผู้อนุญาตโครงการเพื่อให้หน่วยงานดังกล่าวจัดให้มีการดำเนินการรับฟังความคิดเห็นของประชาชนและผู้มีส่วนได้เสีย ทั้งนี้ ตามกระบวนการรับฟังความคิดเห็นของประชาชนและผู้มีส่วนได้เสียที่กำหนดตามเอกสารท้ายประกาศ

ข้อ ๕ เมื่อคณะกรรมการผู้ชำนาญการ ฯ ได้ให้ความเห็นชอบรายงานการวิเคราะห์ผลกระทบต่อสิ่งแวดล้อมสำหรับโครงการหรือกิจการที่อาจก่อให้เกิดผลกระทบต่อชุมชนอย่างรุนแรงทั้งทางด้านคุณภาพสิ่งแวดล้อม ทรัพยากรธรรมชาติและสุขภาพแล้ว ให้สำนักงานนโยบายและแผนทรัพยากรธรรมชาติและสิ่งแวดล้อมจัดส่งรายงานฉบับที่ได้รับความเห็นชอบแล้วนั้น พร้อมทั้งความเห็นของคณะกรรมการผู้ชำนาญการ ฯ และสรุปสาระสำคัญของมาตรการป้องกันและลดผลกระทบต่อสิ่งแวดล้อม ในองค์การอิสระให้ความเห็นประกอบ ก่อนมีการดำเนินการหรือการอนุญาตของหน่วยงานของรัฐที่รับผิดชอบ

ข้อ ๖ ในกรณีที่เป็นโครงการหรือกิจการตามข้อ ๑ ซึ่งเป็นโครงการหรือกิจการของส่วนราชการ รัฐวิสาหกิจ หรือโครงการร่วมกับเอกชนซึ่งต้องเสนอขอรับความเห็นชอบจากคณะรัฐมนตรี ให้สำนักงานนโยบายและแผนทรัพยากรธรรมชาติและสิ่งแวดล้อมเสนอความเห็นของคณะกรรมการผู้ชำนาญการ ฯ ความเห็นขององค์การอิสระ และรายงานการรับฟังความคิดเห็นของประชาชนและผู้มีส่วนได้เสียของหน่วยงานซึ่งเป็นผู้รับผิดชอบโครงการหรือกิจการนั้นต่อคณะกรรมการสิ่งแวดล้อมแห่งชาติ เพื่อให้ความเห็นประกอบการพิจารณาของคณะรัฐมนตรีด้วย

ข้อ ๗ ประกาศนี้ให้ใช้บังคับตั้งแต่วันถัดจากวันประกาศในราชกิจจานุเบกษาเป็นต้นไป

ประกาศ ณ วันที่ ๒๕ ธันวาคม พ.ศ. ๒๕๕๒

สุวิทย์ คุณกิตติ

รัฐมนตรีว่าการกระทรวงทรัพยากรธรรมชาติและสิ่งแวดล้อม

เอกสารท้ายประกาศ

ก. แนวทางการจัดทำรายงานการวิเคราะห์ผลกระทบสิ่งแวดล้อมสำหรับโครงการหรือกิจการที่อาจก่อให้เกิดผลกระทบต่อชุมชนอย่างรุนแรงทั้งทางด้านคุณภาพสิ่งแวดล้อมทรัพยากรธรรมชาติและสุขภาพ ประกอบด้วย

๑. สารระสำคัญ

๑.๑ รายงานฉบับย่อ ต้องประกอบด้วยสารระสำคัญดังนี้

๑.๑.๑ รายละเอียดของโครงการหรือกิจการ พร้อมกิจกรรมที่เกี่ยวข้อง

๑.๑.๒ ที่ตั้งของโครงการหรือกิจการโดยมีภาพและแผนที่ที่ตั้งโครงการหรือกิจการรวมทั้งแผนที่แสดงองค์ประกอบทางสิ่งแวดล้อมในบริเวณที่อาจได้รับผลกระทบจากโครงการตามมาตรา ส่วน ๑ : ๕๐๐๐๐ หรือมาตราส่วนอื่นที่เหมาะสม

๑.๑.๓ ทางเลือกที่ตั้งโครงการหรือกิจการและวิธีการดำเนินการโครงการหรือกิจการพร้อมเหตุผลและข้อพิจารณาในการตัดสินใจเลือกแนวทางที่เสนอ

๑.๑.๔ รายงานการแสดงผลกระทบต่อสิ่งแวดล้อมที่สำคัญ มาตรการป้องกันและแก้ไขผลกระทบสิ่งแวดล้อม และมาตรการติดตามตรวจสอบผลกระทบสิ่งแวดล้อมตามแบบ สผร. ๑

๑.๑.๕ สรุปผลกระทบที่อาจมีผลกระทบต่อชุมชนอย่างรุนแรงทั้งด้านคุณภาพสิ่งแวดล้อม ทรัพยากรธรรมชาติและสุขภาพ พร้อมระบุเหตุผลหรือหลักเกณฑ์ประกอบข้อสรุปดังกล่าว

๑.๒ รายงานหลัก ต้องประกอบด้วยสารระสำคัญดังนี้

๑.๒.๑ บทนำ : กล่าวถึงที่มา วัตถุประสงค์ของโครงการหรือกิจการ เหตุผลความจำเป็นในการดำเนินโครงการหรือกิจการ วัตถุประสงค์การจัดทำรายงาน ขอบเขตการศึกษาและวิธีการศึกษา

๑.๒.๒ ที่ตั้งของโครงการหรือกิจการ : โดยมีภาพและแผนที่ที่ตั้งโครงการหรือกิจการรวมทั้งแผนที่แสดงองค์ประกอบทางสิ่งแวดล้อมในบริเวณที่อาจได้รับผลกระทบจากโครงการหรือกิจการ มาตราส่วน ๑ : ๕๐๐๐๐ หรือมาตราส่วนอื่นที่เหมาะสม

๑.๒.๓ รายละเอียดของโครงการหรือกิจการ : ให้มีรายละเอียดที่สามารถแสดงภาพรวมได้ชัดเจน ได้แก่ ประเภท ขนาด ที่ตั้งโครงการหรือกิจการ วิธีการดำเนินการโครงการหรือกิจการประกอบของโครงการหรือกิจการดังกล่าว ตลอดจนแผนผังการใช้ที่ดินของโครงการหรือกิจการ โดยแสดงทิศและมาตราส่วนที่เหมาะสม

๑.๒.๔ สภาพแวดล้อมในปัจจุบัน : ให้แสดงรายละเอียดพร้อมภาพถ่ายทรัพยากรธรรมชาติและสิ่งแวดล้อมด้านกายภาพ ชีวภาพ โดยจำแนกเป็นชนิดที่ฟื้นฟูได้และฟื้นฟูไม่ได้ รายละเอียดคุณค่าการใช้ประโยชน์ของมนุษย์ และคุณค่าคุณภาพของชีวิต ตลอดจนสภาพปัญหาปัจจุบันบริเวณพื้นที่โครงการหรือกิจการพร้อมแสดงแผนที่สภาพแวดล้อมบริเวณโครงการหรือกิจการ สภาพปัจจุบันด้านสังคมและสุขภาพของประชาชนบริเวณที่อาจได้รับผลกระทบจากการดำเนินโครงการหรือกิจการ การใช้ประโยชน์ที่ดินโดยรอบโครงการหรือกิจการ ตลอดจนบริเวณที่อาจได้รับผลกระทบจากการดำเนินโครงการหรือกิจการ ทั้งในระยะสั้นและระยะยาว

๑.๒.๕ การประเมินทางเลือกในการดำเนินการ และการประเมินผลกระทบที่อาจเกิดขึ้นจากโครงการหรือกิจการ

(๑) ทางเลือกในการดำเนินโครงการหรือกิจการ : ในรายงานการวิเคราะห์ผลกระทบสิ่งแวดล้อมสำหรับโครงการหรือกิจการที่อาจก่อให้เกิดผลกระทบต่อชุมชนอย่างรุนแรงทั้งทางด้านคุณภาพสิ่งแวดล้อม ทรัพยากรธรรมชาติ และสุขภาพ จะต้องเสนอทางเลือก โดยอาจเป็นทั้งทางเลือกเกี่ยวกับสถานที่ตั้งหรือวิธีดำเนินการของโครงการหรือกิจการ ทั้งนี้ ทางเลือกที่เสนอทุกทางเลือกจะต้องสอดคล้องกับวัตถุประสงค์ มีเหตุผลว่าบรรลุเป้าหมายและความจำเป็นในการมีหรือไม่มีโครงการหรือกิจการอย่างไร มีมาตรการป้องกันและแก้ไขผลกระทบในทุกทางเลือก และจะต้องระบุทางเลือกที่เหมาะสมที่สุดที่จะดำเนินโครงการหรือกิจการ โดยจะต้องคำนึงถึงข้อมูลด้านสุขภาพและสังคมของประชาชนบริเวณที่อาจได้รับผลกระทบจากการดำเนินโครงการหรือกิจการทั้งในระยะสั้นและระยะยาวพร้อมแสดงเหตุผลและความจำเป็นประกอบ

(๒) การประเมินผลกระทบสิ่งแวดล้อม : ให้ประเมินผลกระทบที่อาจเกิดขึ้นจากโครงการหรือกิจการ ทั้งที่เป็นผลกระทบโดยตรง และผลกระทบทางอ้อมต่อทรัพยากรธรรมชาติ สิ่งแวดล้อมและคุณค่าต่างๆ ตาม ๑.๒.๔ พร้อมทั้งแยกประเภททรัพยากรธรรมชาติเป็นชนิดที่สามารถฟื้นฟูได้และฟื้นฟูไม่ได้ รวมทั้ง ให้ประเมินผลกระทบที่อาจเกิดขึ้นในทุกทางเลือกของโครงการหรือกิจการเปรียบเทียบกัน โดยการประเมินผลกระทบด้านสุขภาพ ให้ดำเนินการตามข้อ ข. และการจัดให้มีกระบวนการรับฟังความคิดเห็นของประชาชนและผู้มีส่วนได้เสีย ให้ดำเนินการตามข้อ ค. ทั้งนี้ ให้ระบุผลกระทบที่อาจมีผลต่อชุมชนอย่างรุนแรงทั้งด้านสิ่งแวดล้อม ทรัพยากรธรรมชาติ และสุขภาพ พร้อมทั้งให้ระบุเหตุผลหรือหลักเกณฑ์ประกอบการประเมินดังกล่าวด้วย

๑.๒.๖ มาตรการป้องกันและแก้ไขผลกระทบสิ่งแวดล้อมและการชดเชย : ให้อธิบายรายละเอียดในการป้องกันและแก้ไขผลกระทบที่เกิดขึ้นตาม ๑.๒.๕ และในกรณีที่ความเสียหายไม่อาจหลีกเลี่ยงได้ให้เสนอแผนการชดเชยความเสียหายดังกล่าวด้วย โดยในมาตรการป้องกันและแก้ไขผลกระทบสิ่งแวดล้อมและการชดเชย ต้องคำนึงถึงมาตรการป้องกันและแก้ไขด้านสุขภาพและสังคมด้วย

๑.๒.๗ มาตรการติดตามตรวจสอบผลกระทบสิ่งแวดล้อม : ให้เสนอมาตรการและแผนการดำเนินการในการติดตามตรวจสอบผลกระทบสิ่งแวดล้อมที่เหมาะสม ทางวิชาการและการปฏิบัติการ ซึ่งจะเป็นส่วนหนึ่งของการติดตามและประเมินผลภายหลังการดำเนินโครงการหรือกิจการ โดยในมาตรการติดตามตรวจสอบผลกระทบสิ่งแวดล้อมต้องผนวกเรื่องมาตรการติดตามตรวจสอบด้านสุขภาพและสังคมด้วย

๑.๒.๘ ตารางสรุปผลกระทบสิ่งแวดล้อมที่สำคัญพร้อมด้วยมาตรการป้องกันและแก้ไขผลกระทบดังกล่าว

๒. เอกสารหลักฐานที่ต้องนำเสนอ

๒.๑ รายงานหลัก จำนวนไม่น้อยกว่า ๑๕ ฉบับ

๒.๒ รายงานย่อ จำนวนไม่น้อยกว่า ๑๕ ฉบับ

- ๒.๓ ปกหน้าและปกในของรายงานการวิเคราะห์ผลกระทบสิ่งแวดล้อมตามแบบ สผร. ๒
- ๒.๔ หนังสือรับรองการจัดทำรายงานการวิเคราะห์ผลกระทบสิ่งแวดล้อมตามแบบ สผร. ๓
- ๒.๕ สำเนาใบอนุญาตเป็นผู้มีสิทธิทำรายงานการวิเคราะห์ผลกระทบสิ่งแวดล้อม
- ๒.๖ บัญชีรายชื่อผู้จัดทำรายงานการวิเคราะห์ผลกระทบสิ่งแวดล้อมตามแบบ สผร. ๕
- ๒.๗ แบบแสดงรายละเอียดการเสนอรายงานการวิเคราะห์ผลกระทบสิ่งแวดล้อมตามแบบ สผร. ๖

ข. แนวทางการประเมินผลกระทบทางสุขภาพสำหรับโครงการหรือกิจการที่อาจก่อให้เกิดผลกระทบต่อชุมชนอย่างรุนแรงทั้งทางด้านคุณภาพสิ่งแวดล้อม ทรัพยากรธรรมชาติและสุขภาพ

การประเมินผลกระทบทางสุขภาพ จากโครงการหรือกิจการดังกล่าวข้างต้นให้ปฏิบัติตามแนวทางการประเมินผลกระทบทางสุขภาพในรายงานการวิเคราะห์ผลกระทบสิ่งแวดล้อมของประเทศไทย ฉบับเดือนธันวาคม ๒๕๕๒ ที่จัดทำโดยสำนักงานนโยบายและแผนทรัพยากรธรรมชาติและสิ่งแวดล้อม กระทรวงทรัพยากรธรรมชาติและสิ่งแวดล้อมหรือที่มีการปรับปรุงแก้ไขเพิ่มเติมโดยให้เพิ่มขึ้นตอน เพื่อให้สอดคล้องกับหลักเกณฑ์ วิธีการในการประเมินผลกระทบด้านสุขภาพที่เกิดจากนโยบาย มาตรการของสำนักงานคณะกรรมการสุขภาพแห่งชาติ ดังต่อไปนี้

๑. เพื่อให้ประชาชน ผู้มีส่วนได้เสีย และภาคส่วนต่าง ๆ ได้เข้ามามีส่วนร่วมในการนำเสนอประเด็นห่วงกังวลและแนวทางในการประเมินผลกระทบด้านสุขภาพ และเพื่อให้การประเมินผลกระทบด้านสุขภาพเป็นไปอย่างครบถ้วนรอบด้านให้มากที่สุด ให้หน่วยงานเจ้าของโครงการหรือกิจการ หรือผู้ขออนุมัติอนุญาตให้ดำเนินโครงการหรือกิจการ จัดเวทีกำหนดขอบเขตและแนวทางการประเมินผลกระทบด้านสุขภาพโดยสาธารณะ และจัดส่งรายงานการกำหนดขอบเขตและแนวทางการประเมินผลกระทบด้านสุขภาพดังกล่าวต่อคณะกรรมการผู้ชำนาญการพิจารณารายงานการวิเคราะห์ผลกระทบ ทั้งนี้ การจัดกระบวนการรับฟังความคิดเห็นในการกำหนดขอบเขตและแนวทางการประเมินผลกระทบด้านสุขภาพ จะต้องดำเนินการตามแนวทางการรับฟังความคิดเห็นตามที่กำหนดไว้ในเอกสารท้ายประกาศ ค.๑

๒. ในการประเมินผลกระทบด้านสุขภาพในรายงานการวิเคราะห์ผลกระทบสิ่งแวดล้อมสำหรับโครงการหรือกิจการที่อาจก่อให้เกิดผลกระทบต่อชุมชนอย่างรุนแรงทั้งทางด้านคุณภาพสิ่งแวดล้อม ทรัพยากรธรรมชาติและสุขภาพ จะต้องมีการศึกษาครอบคลุมปัจจัยที่อาจส่งผลกระทบต่อสุขภาพ ดังต่อไปนี้เป็นอย่างน้อย

๒.๑ การเปลี่ยนแปลงสภาพและการใช้ทรัพยากรธรรมชาติ ไม่ว่าจะเป็นทรัพยากรที่ดิน ทรัพยากรน้ำ ทรัพยากรประมง ทรัพยากรป่าไม้ ความหลากหลายทางชีวภาพ ทรัพยากรแร่ธาตุ ทรัพยากรธรรมชาติอื่นๆ และระบบนิเวศ

๒.๒ การผลิต ขนส่ง และการจัดเก็บวัตถุดิบอันตราย โดยจะต้องแจ้งประเภท ปริมาณ และวิธีดำเนินการของวัตถุดิบอันตรายทุกชนิด

๒.๓ การกำเนิดและการปล่อยของเสียและสิ่งคุกคามสุขภาพ จากการก่อสร้าง จากกระบวนการผลิต และกระบวนการอื่นใด ไม่ว่าจะเป็นขยะ กากของเสีย กากของเสียอันตราย น้ำเสีย ขยะติดเชื้อ ความร้อน มลสารทางอากาศ ฝุ่น แสง เสียง กลิ่น การสั่นสะเทือน และกัมมันตภาพรังสี

๒.๔ การรับสัมผัสต่อมลพิษและสิ่งคุกคามสุขภาพ ไม่ว่าจะเป็น เส้นทาง การรับสัมผัสเข้าสู่ร่างกาย เช่น โดยการหายใจ การรับประทาน การสัมผัสทางผิวหนัง เป็นต้น การรับสัมผัสของคนงาน หรือผู้ปฏิบัติงานในโครงการหรือกิจการ การรับสัมผัสของประชาชนโดยรอบโครงการหรือกิจการ เป็นต้น

๒.๕ การเปลี่ยนแปลงและผลกระทบต่ออาชีพ การจ้างงาน และสภาพการทำงานในท้องถิ่น ทั้งทางบวกและทางลบ เช่น ความเสี่ยงและอุบัติเหตุจากการทำงาน การเปลี่ยนแปลงในระบบนิเวศ ทรัพยากร และห่วงโซ่อาหารของสินค้าและบริการที่เป็นฐานการดำรงชีวิตหลักของประชาชน กลุ่มใดกลุ่มหนึ่งในพื้นที่

๒.๖ การเปลี่ยนแปลงและผลกระทบต่อความสัมพันธ์ของประชาชนและชุมชน ทั้งความสัมพันธ์ภายในชุมชนและภายนอกชุมชน โดยเฉพาะอย่างยิ่งการอพยพของประชาชนและแรงงาน การเพิ่ม/ลดพื้นที่สาธารณะของชุมชน และความขัดแย้งที่อาจจะเกิดขึ้นจากการดำเนินโครงการหรือกิจการดังกล่าว

๒.๗ การเปลี่ยนแปลงในพื้นที่ที่มีความสำคัญหรือเป็นมรดกทางศิลปวัฒนธรรม เช่น ศาสนสถาน สถานที่ที่ประชาชนสักการะบูชา หรือสถานที่ประกอบพิธีกรรมของชุมชนท้องถิ่น พื้นที่ที่มีความสำคัญทางประวัติศาสตร์ และโบราณสถานสำคัญ

๒.๘ ผลกระทบที่เฉพาะเจาะจงหรือมีความรุนแรงเป็นพิเศษต่อประชาชนกลุ่มใดกลุ่มหนึ่ง โดยเฉพาะกลุ่มประชาชนที่มีความเปราะบาง เช่น เด็ก ผู้พิการ ผู้สูงอายุ พ่อแม่เลี้ยงเดี่ยว ชนกลุ่มน้อย เป็นต้น

๒.๙ ทรัพยากรและความพร้อมของภาคสาธารณสุข ทั้งในแง่ของการสร้างเสริมการป้องกัน การรักษา และการฟื้นฟูสุขภาพของประชาชน ที่อาจเกี่ยวเนื่องกับโครงการหรือกิจการ รวมถึงความพร้อมของข้อมูลสถานะสุขภาพในพื้นที่ก่อนมีการดำเนินการ การจัดระบบฐานข้อมูลเพื่อติดตามผลกระทบ ชีตความสามารถการสำรวจโรค และการรับมือกับอุบัติเหตุและภัยพิบัติที่อาจเกิดขึ้น

๓. เพื่อให้รายงานการประเมินผลกระทบทางสุขภาพเป็นไปอย่างครบถ้วนสมบูรณ์ ให้หน่วยงานเจ้าของโครงการหรือกิจการ หรือหน่วยงานที่มีหน้าที่ตามกฎหมายในการอนุมัติ หรืออนุญาต จัดกระบวนการรับฟังความคิดเห็นเพื่อทบทวนร่างรายงานการวิเคราะห์ผลกระทบสิ่งแวดล้อมสำหรับโครงการหรือกิจการที่อาจก่อให้เกิดผลกระทบต่อชุมชนอย่างรุนแรงทั้งทางด้านคุณภาพสิ่งแวดล้อม ทรัพยากรธรรมชาติ และสุขภาพ โดยสาธารณะ และจัดส่งรายงานสรุปความคิดเห็นของประชาชน ผู้มีส่วนได้เสีย และสาธารณชน พร้อมทั้งความเห็นและคำชี้แจงให้แก่คณะกรรมการผู้ชำนาญการ ฯ เพื่อพิจารณาดำเนินการต่อไป โดยหลักเกณฑ์ในการจัดกระบวนการรับฟังความคิดเห็นในการทบทวนร่างรายงานการวิเคราะห์ผลกระทบสิ่งแวดล้อมและสุขภาพให้เป็นไปตามแนวทางการรับฟังความคิดเห็นของประชาชนและผู้มีส่วนได้เสียที่กำหนดไว้ในเอกสารท้ายประกาศ ค.๓

ค. แนวทางการรับฟังความคิดเห็นของประชาชนและผู้มีส่วนได้เสียในกระบวนการวิเคราะห์ผลกระทบสิ่งแวดล้อมสำหรับโครงการหรือกิจการที่อาจก่อให้เกิดผลกระทบต่อชุมชนอย่างรุนแรงทั้งทางด้านคุณภาพสิ่งแวดล้อม ทรัพยากรธรรมชาติและสุขภาพ

ค. ๑ กระบวนการรับฟังความคิดเห็นของประชาชนและผู้มีส่วนได้เสียในการกำหนดขอบเขตและแนวทางการประเมินผลกระทบสิ่งแวดล้อมและสุขภาพ

๑. ให้นำหน่วยงานเจ้าของโครงการหรือกิจการ จัดเวทีรับฟังความคิดเห็นเพื่อกำหนดขอบเขตและแนวทางการประเมินผลกระทบสิ่งแวดล้อมและสุขภาพ เพื่อให้ประชาชน ผู้มีส่วนได้เสีย และหน่วยงานที่เกี่ยวข้องได้เข้ามามีส่วนร่วมในการนำเสนอประเด็นห่วงกังวลและแนวทางในการประเมินผลกระทบสิ่งแวดล้อมและสุขภาพ และเพื่อให้การประเมินผลกระทบสิ่งแวดล้อมและสุขภาพเป็นไปอย่างครบถ้วน

๒. การจัดเวทีรับฟังความคิดเห็นเพื่อกำหนดขอบเขตและแนวทางการประเมินผลกระทบสิ่งแวดล้อมและสุขภาพ จะต้องดำเนินการตามขั้นตอน ดังต่อไปนี้

๒.๑ ต้องแจ้งล่วงหน้าให้สำนักงานนโยบายและแผนทรัพยากรธรรมชาติและสิ่งแวดล้อม สำนักงานคณะกรรมการสุขภาพแห่งชาติ และสาธารณชนทราบไม่น้อยกว่า ๑ เดือน โดยแจ้งให้สาธารณชนทราบผ่านทางช่องทางการสื่อสารสาธารณะไม่น้อยกว่า ๓ ช่องทาง เพื่อให้หน่วยงานและสาธารณชนที่สนใจสามารถเตรียมตัวเข้าร่วมได้อย่างทั่วถึง

๒.๒ ต้องเปิดเผยเอกสารโครงการ โดยระบุถึงความเป็นมา ความจำเป็น แหล่งเงินทุน กระบวนการ และแนวทางในการดำเนินโครงการ รวมถึงนำเสนอข้อมูลเบื้องต้นเกี่ยวกับปัจจัยที่อาจส่งผลกระทบต่อสิ่งแวดล้อมและสุขภาพ และร่างข้อเสนอการกำหนดขอบเขตและแนวทางการประเมินผลกระทบด้านสุขภาพเพื่อให้ผู้มีส่วนเกี่ยวข้องและสาธารณชนพิจารณาล่วงหน้าไม่น้อยกว่า ๑๕ วัน ก่อนการจัดเวทีผ่านทางช่องทางการสื่อสารสาธารณะ ไม่น้อยกว่า ๓ ช่องทาง

๒.๓ จัดระบบการลงทะเบียนเพื่อให้ประชาชน ผู้มีส่วนได้เสีย และหน่วยงานที่เกี่ยวข้องซึ่งมีความประสงค์ที่จะให้ความเห็นในการกำหนดขอบเขตและแนวทางการประเมินผลกระทบสิ่งแวดล้อมและสุขภาพสามารถลงทะเบียนล่วงหน้าได้โดยสะดวก

๒.๔ การจัดกระบวนการรับฟังความคิดเห็นของประชาชนและผู้มีส่วนได้เสีย ต้องจัดช่วงเวลาที่เหมาะสมเพื่อให้ผู้มีส่วนเกี่ยวข้องและสาธารณชนได้นำเสนอประเด็นห่วงกังวล ข้อมูลที่เกี่ยวข้อง และนำเสนอแนวทางในการประเมินผลกระทบทางสิ่งแวดล้อมและสุขภาพไม่น้อยกว่า ๒ ชั่วโมง และไม่น้อยกว่าครึ่งหนึ่งของเวลาในการจัดเวทีทั้งหมด

๒.๕ ภายหลังจากจัดเวทีรับฟังความคิดเห็น จะต้องเปิดช่องทางในการรับฟังความคิดเห็นอย่างต่อเนื่องไม่น้อยกว่า ๑๕ วัน โดยต้องมีช่องทางอย่างน้อย ๒ ช่องทาง

๓. ให้หน่วยงานเจ้าของโครงการหรือกิจการ หรือผู้ขออนุมัติอนุญาตให้ดำเนินโครงการหรือกิจการจัดทำรายงานสรุปความคิดเห็นของผู้มีส่วนเกี่ยวข้องและสาธารณชน พร้อมทั้งคำชี้แจง และนำเสนอขอบเขตและแนวทางการประเมินผลกระทบสิ่งแวดล้อมและสุขภาพ เพื่อการดำเนินการประเมินผลกระทบสิ่งแวดล้อมและสุขภาพ โดยส่งให้สำนักงานนโยบายและแผนทรัพยากรธรรมชาติและสิ่งแวดล้อมเพื่อทราบ และส่งให้สำนักงานคณะกรรมการสุขภาพแห่งชาติเพื่อเผยแพร่แก่สาธารณชนต่อไป

ค.๒ กระบวนการรับฟังความคิดเห็นของประชาชนและผู้มีส่วนได้เสียในขั้นตอนการประเมินและจัดทำรายงานการวิเคราะห์ผลกระทบสิ่งแวดล้อมสำหรับโครงการหรือกิจการที่อาจก่อให้เกิดผลกระทบต่อชุมชนอย่างรุนแรงทั้งทางด้านคุณภาพสิ่งแวดล้อมทรัพยากรธรรมชาติและสุขภาพ

ในขั้นตอนการประเมินและจัดทำรายงานการวิเคราะห์ผลกระทบสิ่งแวดล้อมสำหรับโครงการหรือกิจการที่อาจก่อให้เกิดผลกระทบต่อชุมชนอย่างรุนแรงทั้งทางด้านคุณภาพสิ่งแวดล้อมทรัพยากรธรรมชาติและสุขภาพ ให้เจ้าของโครงการหรือผู้จัดทำรายงานการวิเคราะห์ผลกระทบสิ่งแวดล้อมฯ ดำเนินการตามแนวทางการมีส่วนร่วมของประชาชนและการประเมินผลกระทบทางสังคมในรายงานการวิเคราะห์ผลกระทบสิ่งแวดล้อมฯ ที่จัดทำโดยสำนักงานนโยบายและแผนทรัพยากรธรรมชาติและสิ่งแวดล้อม กระทรวงทรัพยากรธรรมชาติและสิ่งแวดล้อม เพื่อให้เกิดการมีส่วนร่วมและการรับฟังความคิดเห็นของประชาชนและผู้มีส่วนได้เสียอย่างรอบด้าน โดยเจ้าของโครงการหรือผู้จัดทำรายงานการวิเคราะห์ผลกระทบสิ่งแวดล้อมฯ จะต้องปฏิบัติตามหลักเกณฑ์ ดังต่อไปนี้

๑. ให้ผู้จัดทำรายงานการวิเคราะห์ผลกระทบสิ่งแวดล้อมฯ ทำการเปิดเผยข้อเท็จจริงที่เกี่ยวกับโครงการหรือกิจการที่กำลังดำเนินการจัดทำรายงานการวิเคราะห์ผลกระทบสิ่งแวดล้อมฯ โดยจะต้องมีข้อมูลอย่างน้อยดังต่อไปนี้

๑.๑ ข้อมูลเกี่ยวกับประเภท ขนาด กำลังการผลิต และขนาดพื้นที่ของโครงการหรือกิจการ
๑.๒ ข้อมูลเกี่ยวกับมลพิษในด้านต่างๆ ที่จะเกิดขึ้นจากการดำเนินโครงการหรือกิจการ ข้อมูลเกี่ยวกับแหล่งน้ำหรือที่ดินสาธารณะที่จะใช้เป็นสถานที่รองรับน้ำทิ้งหรือของเสียจากโครงการหรือกิจการ (ถ้ามี) รวมถึงข้อมูลเกี่ยวกับปัจจัยที่อาจมีผลกระทบต่อสุขภาพ

๑.๒ แนวทางการประเมินผลกระทบสิ่งแวดล้อมและสุขภาพ และมาตรการป้องกันและลดผลกระทบสิ่งแวดล้อมและสุขภาพ (ถ้ามี)

๑.๓ ระยะเวลาที่คาดว่าจะสามารถเริ่มดำเนินโครงการหรือกิจการ

๑.๔ ชื่อเจ้าของโครงการหรือหน่วยงานที่มีอำนาจในการอนุมัติหรืออนุญาตตามกฎหมายหมายเลขโทรศัพท์และสถานที่ติดต่อเพื่อขอรับข้อมูลเพิ่มเติม

๑.๕ วัน เวลา และสถานที่ที่จะมีการรับฟังความคิดเห็นของประชาชนและผู้มีส่วนได้เสีย

๑.๖ ป้ายแสดงข้อมูลตาม ๑.๑ – ๑.๕ จะต้องมีสถานที่ตั้งและขนาดที่ประชาชนและผู้มีส่วนได้เสียสามารถเข้าถึงและอ่านข้อมูลได้โดยสะดวก

๒. ในการสำรวจและรับฟังความคิดเห็นของประชาชนและผู้มีส่วนได้เสีย ให้ผู้จัดทำรายงานการวิเคราะห์ผลกระทบสิ่งแวดล้อมฯ แสดงชื่อโครงการหรือกิจการ วัตถุประสงค์ เป้าหมายและประเด็นที่จะ

มีการสำรวจหรือรับฟังความคิดเห็นของประชาชนฯ ให้ชัดเจน โดยประเด็นที่จะสำรวจแต่ละประเด็น จะต้องสอดคล้องกับรายละเอียดของโครงการหรือกิจการนั้นๆ ด้วย

๓. ในการสำรวจและรับฟังความคิดเห็นฯ ควรให้ความสำคัญกับการเก็บรวบรวมข้อมูลและการศึกษาทำความเข้าใจถึงวิถีชีวิตและสภาพแวดล้อมของชุมชนในพื้นที่ที่อาจได้รับผลกระทบทางสิ่งแวดล้อมและสุขภาพจากการดำเนินโครงการหรือกิจการดังกล่าว

๔. ในการสำรวจและรับฟังความคิดเห็น ของผู้จัดทำรายงานการวิเคราะห์ผลกระทบสิ่งแวดล้อมฯ อาจทำได้วิธีดังต่อไปนี้

๔.๑ การสัมภาษณ์รายบุคคล

๔.๒ การแสดงความคิดเห็นทางไปรษณีย์ โทรศัพท์ โทรสาร ระบบเครือข่ายสารสนเทศ หรือทางอื่น

๔.๓ การเปิดโอกาสให้ประชาชนและผู้มีส่วนได้เสียมารับข้อมูลและแสดงความคิดเห็นต่อหน่วยงานของรัฐที่รับผิดชอบโครงการ

๔.๔ การสนทนากลุ่มย่อย

๔.๕ การประชุมเชิงปฏิบัติการ

๔.๖ การประชุมระดับตัวแทนของกลุ่มบุคคลที่เกี่ยวข้องหรือมีส่วนได้เสีย

๕. เมื่อผู้จัดทำรายงานการวิเคราะห์ผลกระทบสิ่งแวดล้อมฯ ทำการสำรวจความคิดเห็นของประชาชนและผู้มีส่วนได้เสียแล้ว จะต้องสรุปผลการสำรวจความคิดเห็น ทั้งในด้านบวกและในด้านลบ ภายใน ๑๕ วัน นับแต่วันที่ดำเนินการสำรวจความเห็นเสร็จสิ้น โดยให้แสดงรายงานไว้ยังที่สำนักงานทรัพยากรธรรมชาติและสิ่งแวดล้อมจังหวัด สำนักงานสาธารณสุขจังหวัด ที่ว่าการอำเภอ สำนักงานสาธารณสุขอำเภอ ที่ทำการขององค์กรปกครองส่วนท้องถิ่น กำหนด ผู้ใหญ่บ้าน และสถานบริการสุขภาพของรัฐในพื้นที่ซึ่งเป็นที่ตั้งของโครงการหรือกิจการ ในจุดที่ประชาชนหรือผู้มีส่วนได้เสียเข้าถึงและพบเห็นได้โดยง่าย ทั้งนี้จะต้องแสดงรายงานการวิเคราะห์ผลกระทบสิ่งแวดล้อมฯ ในสถานที่ดังกล่าว ช่างต้นไว้เป็นเวลาไม่น้อยกว่า ๑๕ วัน

ค.๓ กระบวนการรับฟังความคิดเห็นของประชาชน และผู้มีส่วนได้เสียในการทบทวนร่าง รายงานการวิเคราะห์ผลกระทบสิ่งแวดล้อมสำหรับโครงการหรือกิจการที่อาจก่อให้เกิด ผลกระทบต่อชุมชนอย่างรุนแรงทั้งทางด้านคุณภาพสิ่งแวดล้อม ทรัพยากรธรรมชาติ และ สุขภาพ

๑. ให้นำหน่วยงานเจ้าของโครงการหรือกิจการ จัดเวทีทบทวนร่างรายงานการวิเคราะห์ผลกระทบ สิ่งแวดล้อมสำหรับโครงการหรือกิจการที่อาจก่อให้เกิดผลกระทบต่อชุมชนอย่างรุนแรงทั้งทางด้าน คุณภาพสิ่งแวดล้อม ทรัพยากรธรรมชาติ และสุขภาพ เพื่อให้ประชาชน ผู้มีส่วนได้เสีย และหน่วยงานที่ เกี่ยวข้องได้ตรวจสอบความถูกต้อง และความครบถ้วนสมบูรณ์ของร่างรายงานการวิเคราะห์ผลกระทบ สิ่งแวดล้อม ฯ รวมถึงนำเสนอข้อมูล ข้อเท็จจริง และข้อคิดเห็นเพิ่มเติม ต่อร่างรายงานการวิเคราะห์ ผลกระทบสิ่งแวดล้อม ฯ ดังกล่าว

๒. การจัดเวทีรับฟังความคิดเห็น ฯ เพื่อทบทวนร่างรายงานการวิเคราะห์ผลกระทบสิ่งแวดล้อมฯ จะต้องดำเนินการตามขั้นตอน

๒.๑ ต้องแจ้งล่วงหน้าให้สำนักงานนโยบายและแผนทรัพยากรธรรมชาติและสิ่งแวดล้อม และสำนักงานคณะกรรมการสุขภาพแห่งชาติและสาธารณสุขรับทราบไม่น้อยกว่า ๑ เดือน โดยในส่วน ของสาธารณสุขให้ผ่านทางช่องทางการสื่อสารสาธารณะไม่น้อยกว่า ๓ ช่องทาง

๒.๒ ต้องเปิดเผยร่างรายงานการวิเคราะห์ผลกระทบสิ่งแวดล้อม ฯ ฉบับสมบูรณ์ เพื่อให้ผู้มี ส่วนเกี่ยวข้องและสาธารณสุขพิจารณาล่วงหน้าไม่น้อยกว่า ๑๕ วันก่อนการจัดเวทีผ่านทางช่องทางการ สื่อสารสาธารณะไม่น้อยกว่า ๓ ช่องทาง

๒.๓ การจัดเวทีการทบทวนร่างรายงานการวิเคราะห์ผลกระทบสิ่งแวดล้อม ฯ ต้องจัดช่วงเวลาที่เหมาะสมเพื่อให้ผู้มีส่วนเกี่ยวข้องและสาธารณสุขได้นำเสนอข้อมูล ข้อเท็จจริง และข้อคิดเห็นเพิ่มเติมต่อ ร่างรายงานการวิเคราะห์ผลกระทบสิ่งแวดล้อมฯ ดังกล่าวไม่น้อยกว่า ๓ ชั่วโมง และไม่น้อยกว่าครึ่งหนึ่ง ของเวลาในการจัดเวทีทั้งหมด

๒.๔ ภายหลังจากการจัดเวทีการทบทวนร่างรายงานการวิเคราะห์ผลกระทบสิ่งแวดล้อม ฯ จะต้องเปิดช่องทางในการรับฟังความคิดเห็นอย่างน้อย ๒ ช่องทาง อย่างต่อเนื่องไม่น้อยกว่า ๑๕ วัน

๓. ให้นำหน่วยงานเจ้าของโครงการหรือกิจการ จัดทำรายงานสรุปความคิดเห็นของประชาชนและผู้มีส่วนได้เสีย พร้อมทั้งความเห็นและคำชี้แจงของหน่วยงานเจ้าของโครงการ หน่วยงานอนุมติ หน่วยงานอนุญาต หรือหน่วยงานอื่นๆ ที่เกี่ยวข้อง พร้อมส่งให้สำนักงานนโยบายและแผนทรัพยากร ธรรมชาติและสิ่งแวดล้อมเพื่อทราบ และส่งให้สำนักงานคณะกรรมการสุขภาพแห่งชาติเพื่อเผยแพร่แก่ สาธารณชนต่อไป

ง. กระบวนการรับฟังความคิดเห็นของประชาชนและผู้มีส่วนได้เสียของหน่วยงานอนุมัติหรือ
หน่วยงานอนุญาต

๑. ให้หน่วยงานของรัฐซึ่งเป็นผู้มีอำนาจในการอนุมัติหรืออนุญาตต้องแต่งตั้งคณะกรรมการ
รับฟังความคิดเห็นของประชาชนและผู้มีส่วนได้เสีย ซึ่งประกอบด้วยประธานกรรมการคนหนึ่งและ
กรรมการอื่นอีกไม่น้อยกว่า ๒ คนแต่ไม่เกิน ๔ คน

ประธานกรรมการและกรรมการต้องไม่มีส่วนได้เสียกับโครงการหรือกิจการในเรื่องนั้น และ
กรรมการอย่างน้อยหนึ่งในสามให้แต่งตั้งจากผู้ที่มีได้เป็นข้าราชการ สมาชิกวุฒิสภา สมาชิกสภาท้องถิ่น
หรือผู้บริหารท้องถิ่น

๒. ให้คณะกรรมการรับฟังความคิดเห็นของประชาชนและผู้มีส่วนได้เสีย ดำเนินการดังนี้

๒.๑ ศึกษารายละเอียดเกี่ยวกับโครงการหรือกิจการที่จัดให้มีการรับฟังความคิดเห็น ฯ
ดังกล่าว

๒.๒ กำหนดกระบวนการ วิธีการ สถานที่และเวลาในการรับฟังความคิดเห็นฯ โดยคำนึงถึง
ความสะดวกของผู้เกี่ยวข้องทุกฝ่าย

๒.๓ ลงประกาศในหนังสือพิมพ์รายวันอย่างน้อย ๑ ฉบับที่มีการอ่านแพร่หลายทั่วไป
โดยเฉพาะในพื้นที่การก่อสร้างโครงการ และเขตใกล้เคียงเป็นเวลาไม่น้อยกว่า ๓ วัน เพื่อให้ประชาชน
และผู้มีส่วนได้เสียที่ประสงค์จะเสนอความคิดเห็นมาลงทะเบียนไว้กับคณะกรรมการรับฟังความคิดเห็น ฯ
ก่อนวันที่รับฟังความคิดเห็นดังกล่าวล่วงหน้าไม่น้อยกว่า ๑๕ วัน และจะต้องมีระยะเวลาในการเปิดรับ
ลงทะเบียนไม่น้อยกว่า ๕ วัน

๒.๔ แจ้งให้ประชาชนและผู้มีส่วนได้เสียที่ได้ลงทะเบียนไว้แล้วทราบถึงวันที่จะรับฟังความ
คิดเห็นดังกล่าว โดยระยะเวลาในการรับฟังความคิดเห็นฯ นั้น จะต้องใช้เวลาไม่น้อยกว่า ๑๕ วัน

๒.๕ ปิดประกาศเผยแพร่ข้อมูลข่าวสารที่เกี่ยวข้องกับโครงการหรือกิจการดังกล่าวโดย
เปิดเผย ณ สำนักงานของหน่วยงานของรัฐที่มีอำนาจในการอนุมัติหรืออนุญาตโครงการหรือกิจการนั้น
องค์กรปกครองส่วนท้องถิ่นที่โครงการหรือกิจการนั้นตั้งอยู่ และบนเว็บไซต์ของหน่วยงานของรัฐที่
ดำเนินการรับฟังความคิดเห็นฯ โดยทั้งนี้จะต้องดำเนินการล่วงหน้าก่อนเริ่มกระบวนการรับฟัง
ความคิดเห็นฯ ดังกล่าวไม่น้อยกว่า ๑๕ วัน

ให้คณะกรรมการรับฟังความคิดเห็น ฯ คำนึงถึงข้อโต้แย้งของทุกฝ่าย ตลอดจนผลกระทบ
ในด้านต่าง ๆ และให้ดำเนินการด้วยความยืดหยุ่น สุจริตและเป็นธรรม เพื่อให้ได้มาซึ่งข้อมูลประกอบการ
ตัดสินใจของหน่วยงานอนุมัติหรือหน่วยงานอนุญาตที่ชัดเจนและถูกต้องตามหลักวิชาการและสภาพ
ความเป็นจริงมากที่สุด

๓. เมื่อคณะกรรมการรับฟังความคิดเห็นฯ ได้รับฟังความคิดเห็นเสร็จแล้ว ให้ทำรายงานการรับ
ฟังความคิดเห็น ฯ ซึ่งอย่างน้อยต้องประกอบด้วย

๓.๑ รายชื่อกรรมการ ประชาชน ผู้มีส่วนได้เสียที่ลงทะเบียนและเข้าร่วมการประชุม

๓.๒ ข้อเท็จจริงโดยสรุปเกี่ยวกับกระบวนการ วิธีการ วัน เวลาและสถานที่ที่รับฟังความคิดเห็น

๓.๓ บันทึกความคิดเห็นของประชาชนและผู้มีส่วนได้เสียทุกความเห็นเป็นลายลักษณ์อักษร

๓.๔ ประมวลผลที่ได้จากการรับฟังความคิดเห็นฯ ในด้านความเหมาะสม ผลกระทบทางเลือกอื่น และข้อเสนอแนะอื่น ๆ

๔. ให้คณะกรรมการรับฟังความคิดเห็นฯ เสนอรายงานตามข้อ ๓ พร้อมทั้งคำชี้แจงของหน่วยงานที่เกี่ยวข้องเสนอต่อหน่วยงานของรัฐที่แต่งตั้งภายใน ๑๕ วันนับจากกระบวนการรับฟังความคิดเห็น ฯ สิ้นสุดลงและให้ถือเป็นเอกสารที่เผยแพร่ต่อสาธารณะและเผยแพร่บนเว็บไซต์ด้วย

๕. หน่วยงานของรัฐซึ่งเป็นผู้มีอำนาจในการอนุมัติหรืออนุญาต จะต้องนำความคิดเห็นที่ได้รับจากประชาชนและผู้มีส่วนได้เสีย พร้อมทั้งคำชี้แจงของหน่วยงานที่เกี่ยวข้องเข้าสู่กระบวนการตัดสินใจ พร้อมทั้งให้คำชี้แจงเหตุผลในการตัดสินใจในโครงการหรือกิจการดังกล่าวในแต่ละประเด็นเป็นลายลักษณ์อักษร และเผยแพร่คำชี้แจงเหตุผลดังกล่าวต่อสาธารณะและเผยแพร่บนเว็บไซต์ด้วย

รายงานการแสดงผลกระทบต่อสิ่งแวดล้อมที่สำคัญ
มาตรการป้องกันและแก้ไขผลกระทบสิ่งแวดล้อม
และมาตรการติดตามตรวจสอบผลกระทบสิ่งแวดล้อม

| องค์ประกอบทาง สิ่งแวดล้อมและคุณค่า ต่าง ๆ | ผลกระทบต่อ สิ่งแวดล้อมที่สำคัญ | มาตรการป้องกันและ แก้ไขผลกระทบ สิ่งแวดล้อม | มาตรการติดตาม ตรวจสอบผลกระทบ สิ่งแวดล้อม |
|--|-----------------------------------|--|--|
| ทรัพยากรสิ่งแวดล้อม ทางกายภาพ ทรัพยากรสิ่งแวดล้อม ทางชีวภาพ ระบบนิเวศ คุณค่าการใช้ประโยชน์ ของมนุษย์ คุณค่าต่อคุณภาพชีวิต | | | |

รายงานการวิเคราะห์ผลกระทบสิ่งแวดล้อม

ชื่อโครงการ.....

ที่ตั้งโครงการ.....

ชื่อเจ้าของโครงการ.....

ที่อยู่เจ้าของโครงการ.....

การมอบอำนาจ

- () เจ้าของโครงการได้มอบอำนาจให้.....
เป็นผู้ดำเนินการเสนอรายงาน ดัชนีหนังสือมอบอำนาจที่แนบ
- () เจ้าของโครงการมิได้มีการมอบอำนาจแต่อย่างใด

จัดทำโดย

.....
(ชื่อนิติบุคคลผู้จัดทำรายงานฯ)

หนังสือรับรองการจัดทำรายงานการวิเคราะห์ผลกระทบสิ่งแวดล้อม

วันที่.....เดือน.....พ.ศ.....

หนังสือฉบับนี้ขอรับรองว่า.....เป็นผู้จัดทำรายงานการวิเคราะห์
ผลกระทบสิ่งแวดล้อม โครงการ.....
ให้แก่.....
เพื่อ.....ตามคำขอเลขที่.....
โดยมีคณะผู้ชำนาญการและเจ้าหน้าที่ผู้รับผิดชอบในการจัดทำรายงานดังต่อไปนี้

ผู้ชำนาญการ

ลายมือชื่อ

.....

.....

เจ้าหน้าที่

ลายมือชื่อ

.....

.....

.....

.....

.....

.....

(.....)

ตำแหน่ง.....

(ประทับตรานิติบุคคล)

บัญชีรายชื่อผู้จัดทำรายงานการวิเคราะห์ผลกระทบสิ่งแวดล้อม

| ชื่อ | ด้าน / หัวข้อที่ทำการศึกษา | สัดส่วนผลงานคิดเป็น % ของงานศึกษาจัดทำ รายงานทั้งฉบับ |
|------|----------------------------|---|
| | | |

ภาคผนวก ๑-๒
คำสั่งแต่งตั้งคณะกรรมการรับฟังความคิดเห็นของ
ประชาชนและผู้มีส่วนได้เสีย





| |
|------------------------------|
| สำนักงานคณะกรรมการอาหารและยา |
| เลขที่ ๑๒๖๐๓ |
| วันที่ ๓๐ กันยายน พ.ศ. ๒๕๕๓ |
| เวลา ๑๖.๐๐ น. |

คำสั่งกรมโรงงานอุตสาหกรรม
ที่ ๒๓๓๓/๒๕๕๓

เรื่อง แต่งตั้งคณะกรรมการรับฟังความคิดเห็นของประชาชนและผู้มีส่วนได้เสีย

โดยที่เป็นการสมควร เพื่อให้การดำเนินโครงการรับฟังความคิดเห็นของประชาชนและผู้มีส่วนได้เสียโรงงานผลิตขวดทองแดงของ บริษัท ไทยเมทัลโปรดักส์ จำกัด ตำบลท่าข้าม อำเภอบางปะกง จังหวัดฉะเชิงเทรา ทะเบียนโรงงานเลขที่ ๓-๒๐-๑/๓๓ ฉข เป็นไปตามประกาศกระทรวงทรัพยากรธรรมชาติและสิ่งแวดล้อม ลงวันที่ ๒๙ ธันวาคม ๒๕๕๒ เรื่อง กำหนดหลักเกณฑ์ วิธีการ ระเบียบปฏิบัติและแนวทางในการจัดทำรายงานการวิเคราะห์ผลกระทบสิ่งแวดล้อมสำหรับโครงการหรือกิจการที่อาจก่อให้เกิดผลกระทบต่อชุมชนอย่างรุนแรงทั้งทางด้านคุณภาพสิ่งแวดล้อม ทรัพยากรธรรมชาติและสุขภาพ จึงแต่งตั้งคณะกรรมการรับฟังความคิดเห็นของประชาชนและผู้มีส่วนได้เสีย โดยมีองค์ประกอบและอำนาจหน้าที่ ดังนี้

องค์ประกอบ

- | | |
|--|------------------|
| ๑. นางศรีจันทร์ อุทโยภาส ผู้เชี่ยวชาญด้านสิ่งแวดล้อม | ประธานกรรมการ |
| ๒. นายปรีชา รุ่งรัตน์ ผู้เชี่ยวชาญด้านการมีส่วนร่วมและการจัดการความขัดแย้ง | กรรมการ |
| ๓. นางสาวพิณลัทพร นาคสมบุรณ์ นักวิชาการด้านจิตวิทยาทรัพยากรมนุษย์ | กรรมการ |
| ๔. นางนันทวัน ยันตะติลก ที่ปรึกษาศูนย์วิจัยเศรษฐศาสตร์สาธารณสุขและการประเมินผล มหาวิทยาลัยมหิดล | กรรมการ |
| ๕. นายจิรัชย์ เชาวลิต ที่ปรึกษาอิสระด้านการมีส่วนร่วมของประชาชน | กรรมการ |
| ๖. ผู้อำนวยการสำนักส่งเสริมการมีส่วนร่วมของประชาชน กรมโรงงานอุตสาหกรรม | เลขานุการ |
| ๗. ผู้อำนวยการส่วนส่งเสริมและพัฒนาการมีส่วนร่วม สำนักส่งเสริมการมีส่วนร่วมของประชาชน กรมโรงงานอุตสาหกรรม | ผู้ช่วยเลขานุการ |

๘. นายอำนาจ เถาเล็ก
นักจัดการงานทั่วไปชำนาญการ
สำนักส่งเสริมการมีส่วนร่วมของประชาชน
กรมโรงงานอุตสาหกรรม

ผู้ช่วยเลขานุการ

อำนาจหน้าที่

ให้คณะกรรมการดำเนินการรับฟังความคิดเห็นของประชาชนและผู้มีส่วนได้เสียให้เป็นไป
ตามกระบวนการรับฟังความคิดเห็นของประชาชนและผู้มีส่วนได้เสียของหน่วยงานอนุมัติหรือหน่วยงานอนุญาต
ที่กำหนดไว้ใน ข้อ ๓. ท้ายประกาศกระทรวงทรัพยากรธรรมชาติและสิ่งแวดล้อม ลงวันที่ ๒๐ ธันวาคม ๒๕๕๖

ทั้งนี้ ตั้งแต่บัดนี้เป็นต้นไป

สั่ง ณ วันที่ ๒๔ กันยายน ๒๕๕๙



(นายมงคล เพ็ชร์วัฒนา)
อธิบดีกรมโรงงานอุตสาหกรรม

สำเนาถูกต้อง
ที่ ยก ๐๓๑๗/ ๒๐ ๓๐
เรียน.....ส.ส.ส.....
เพื่อโปรดทราบและแจ้ง
ผู้เกี่ยวข้องทราบด้วย

จ

(นายภูพานิชย์ ผดุงอรุณ)
ผู้อำนวยการศูนย์บริหารและพัฒนาทรัพยากรบุคคล
๓๐ ก.ย. ๒๕๕๙

ส.๒ / ๑๓๐๑๓๓
- ม.๒ / ๐๓๑๗ / ๒๐ ๓๐
๐๐-๒
30 ๙ ๕๙

ภาคผนวก ๓-๑
สำเนาหนังสือขออนุญาต
เปิดประกาศ
โปสเตอร์ประชาสัมพันธ์



ที่ อภ ๐๓๒๒/(ส.๑)ว ๑๖๗



คณะกรรมการรับฟังความคิดเห็น
ของประชาชนและผู้มีส่วนได้เสีย
กรมโรงงานอุตสาหกรรม
๗๕/๖ ถนนพระรามที่ ๖
เขตราชเทวี กรุงเทพมหานคร

๑๗ กุมภาพันธ์ ๒๕๖๐

เรื่อง ขอบความอนุเคราะห์เปิดประกาศเผยแพร่ข้อมูลข่าวสาร และวางแบบฟอร์มสำหรับลงทะเบียนส่วนหน้า
การประชุมรับฟังความคิดเห็นของประชาชนและผู้มีส่วนได้เสีย ของหน่วยงานอนุมัติหรือหน่วยงาน
อนุญาตโครงการขยายโรงงานผลิตขวดทองแดง บริษัท ไทยเมทลโพรเซสซิง จำกัด

เรียน นายแพทย์สาธารณสุขจังหวัดฉะเชิงเทรา

สิ่งที่ส่งมาด้วย ๑. รายละเอียดประกาศการรับฟังความคิดเห็นของประชาชนและผู้มีส่วนได้เสีย จำนวน ๑ ชุด
๒. แบบฟอร์มสำหรับลงทะเบียนส่วนหน้า จำนวน ๑ ชุด

ด้วย คณะกรรมการรับฟังความคิดเห็นของประชาชนและผู้มีส่วนได้เสีย ตามประกาศกระทรวง
ทรัพยากรธรรมชาติและสิ่งแวดล้อม ลงวันที่ ๒๙ ธันวาคม ๒๕๕๒ กำหนดให้มีการจัดกระบวนการรับฟัง
ความคิดเห็นของประชาชนและผู้มีส่วนได้เสียของหน่วยงานอนุมัติหรือหน่วยงานอนุญาตเป็นครั้งสุดท้าย
สำหรับโครงการขยายโรงงานผลิตขวดทองแดง บริษัท ไทยเมทลโพรเซสซิง จำกัด ซึ่งตั้งอยู่ที่ตำบลท่าข้าม
อำเภอบางปะกง จังหวัดฉะเชิงเทรา เพื่อนำความคิดเห็นไปประกอบการพิจารณาอนุญาตโครงการดังกล่าว
ทั้งนี้ กำหนดจัดประชุมรับฟังความคิดเห็นฯ ในวันที่พฤหัสบดีที่ ๒๓ มีนาคม พ.ศ. ๒๕๖๐ เวลา ๐๘.๓๐-๑๖.๓๐ น.
ห้องประชุมบุษราคัม โรงแรมแกรนด์ รอยัล ฟลาซ่า อำเภอเมืองฉะเชิงเทรา จังหวัดฉะเชิงเทรา

ในการนี้ เพื่อให้กระบวนการรับฟังความคิดเห็นของประชาชนและผู้มีส่วนได้เสีย บรรลุ
วัตถุประสงค์และได้รับความเห็นจากทุกภาคส่วนอย่างแท้จริง จึงขอความอนุเคราะห์จากท่าน ในการเปิด
ประกาศประชาสัมพันธ์ การรับฟังความคิดเห็นของประชาชนและผู้มีส่วนได้เสีย ของหน่วยงานอนุมัติหรือ
หน่วยงานอนุญาตของโครงการข้างต้น รายละเอียดดังสิ่งส่งมาด้วย ๑ และวางแบบฟอร์มสำหรับลงทะเบียน
ส่วนหน้า รายละเอียดดังสิ่งส่งมาด้วย ๒ ทั้งนี้ ฝ่ายช่วยอำนวยความสะดวกคณะกรรมการรับฟังความคิดเห็นของ
ประชาชนและผู้มีส่วนได้เสีย จะได้ประสานงานกับหน่วยงานของท่านในรายละเอียดต่อไป

จึงเรียนมาเพื่อโปรดพิจารณาให้ความอนุเคราะห์ จะขอบคุณยิ่ง

ขอแสดงความนับถือ

วิมล ปิณฑ
(นางศรีจันทร์ อุทัยภาส)
ประธานกรรมการ

ผู้รับเอกสาร.....
วันที่รับ..... ๒๐ ๑๓ ๖๐
เวลา..... ๑๖ ๑๐ น.

เลขานุการ
สำนักส่งเสริมการมีส่วนร่วมของประชาชน
โทรศัพท์ ๐ ๒๒๐๒ ๔๐๒๕ โทรสาร ๐ ๒๒๕๔ ๓๓๑๔
http://www.dwa.go.th

ที่ อภ ๐๓๒๒/(ส.๑)ว ๑๖๗



คณะกรรมการรับฟังความคิดเห็น
ของประชาชนและผู้มีส่วนได้เสีย
กรมโรงงานอุตสาหกรรม
๗๕/๖ ถนนพระรามที่ ๖
เขตราชเทวี กรุงเทพมหานคร

๑๗ กุมภาพันธ์ ๒๕๖๐

เรื่อง ขอบความอนุเคราะห์เปิดประกาศเผยแพร่ข้อมูลข่าวสาร และวางแบบฟอร์มสำหรับลงทะเบียนส่วนหน้า
การประชุมรับฟังความคิดเห็นของประชาชนและผู้มีส่วนได้เสีย ของหน่วยงานอนุมัติหรือหน่วยงาน
อนุญาตโครงการขยายโรงงานผลิตขวดทองแดง บริษัท ไทยเมทลโพรเซสซิง จำกัด

เรียน ผู้อำนวยการสำนักงานทรัพยากรธรรมชาติและสิ่งแวดล้อมจังหวัดฉะเชิงเทรา
สิ่งที่ส่งมาด้วย ๑. รายละเอียดประกาศการรับฟังความคิดเห็นของประชาชนและผู้มีส่วนได้เสีย จำนวน ๑ ชุด
๒. แบบฟอร์มสำหรับลงทะเบียนส่วนหน้า จำนวน ๑ ชุด

ด้วย คณะกรรมการรับฟังความคิดเห็นของประชาชนและผู้มีส่วนได้เสีย ตามประกาศกระทรวง
ทรัพยากรธรรมชาติและสิ่งแวดล้อม ลงวันที่ ๒๙ ธันวาคม ๒๕๕๒ กำหนดให้มีการจัดกระบวนการรับฟัง
ความคิดเห็นของประชาชนและผู้มีส่วนได้เสียของหน่วยงานอนุมัติหรือหน่วยงานอนุญาตเป็นครั้งสุดท้าย
สำหรับโครงการขยายโรงงานผลิตขวดทองแดง บริษัท ไทยเมทลโพรเซสซิง จำกัด ซึ่งตั้งอยู่ที่ตำบลท่าข้าม
อำเภอบางปะกง จังหวัดฉะเชิงเทรา เพื่อนำความคิดเห็นไปประกอบการพิจารณาอนุญาตโครงการดังกล่าว
ทั้งนี้ กำหนดจัดประชุมรับฟังความคิดเห็นฯ ในวันที่พฤหัสบดีที่ ๒๓ มีนาคม พ.ศ. ๒๕๖๐ เวลา ๐๘.๓๐-๑๖.๓๐ น.
ห้องประชุมบุษราคัม โรงแรมแกรนด์ รอยัล ฟลาซ่า อำเภอเมืองฉะเชิงเทรา จังหวัดฉะเชิงเทรา

ในการนี้ เพื่อให้กระบวนการรับฟังความคิดเห็นของประชาชนและผู้มีส่วนได้เสีย บรรลุ
วัตถุประสงค์และได้รับความเห็นจากทุกภาคส่วนอย่างแท้จริง จึงขอความอนุเคราะห์จากท่าน ในการเปิด
ประกาศประชาสัมพันธ์ การรับฟังความคิดเห็นของประชาชนและผู้มีส่วนได้เสีย ของหน่วยงานอนุมัติหรือ
หน่วยงานอนุญาตของโครงการข้างต้น รายละเอียดดังสิ่งส่งมาด้วย ๑ และวางแบบฟอร์มสำหรับลงทะเบียน
ส่วนหน้า รายละเอียดดังสิ่งส่งมาด้วย ๒ ทั้งนี้ ฝ่ายช่วยอำนวยความสะดวกคณะกรรมการรับฟังความคิดเห็นของ
ประชาชนและผู้มีส่วนได้เสีย จะได้ประสานงานกับหน่วยงานของท่านในรายละเอียดต่อไป

จึงเรียนมาเพื่อโปรดพิจารณาให้ความอนุเคราะห์ จะขอบคุณยิ่ง

ขอแสดงความนับถือ

วิมล ปิณฑ
(นางศรีจันทร์ อุทัยภาส)
ประธานกรรมการ

ผู้รับเอกสาร.....
วันที่รับ..... ๒๐ ๑๓ ๖๐
เวลา..... ๑๖ ๑๐ น.

เลขานุการ
สำนักส่งเสริมการมีส่วนร่วมของประชาชน
โทรศัพท์ ๐ ๒๒๐๒ ๔๐๒๕ โทรสาร ๐ ๒๒๕๔ ๓๓๑๔
http://www.dwa.go.th



ที่ อภ ๐๓๒๒/(ส.๑) ๑๖๗

คณะกรรมการรับฟังความคิดเห็น
ของประชาชนและผู้มีส่วนได้เสีย
กรมโรงงานอุตสาหกรรม
๗๕/๖ ถนนพระรามที่ ๖
เขตราชเทวี กรุงเทพมหานคร

๑๗ กุมภาพันธ์ ๒๕๖๐

เรื่อง ขอความอนุเคราะห์เปิดประกาศเผยแพร่ข้อมูลข่าวสาร และวางแบบฟอร์มสำหรับลงทะเบียนล่วงหน้า
การประชุมรับฟังความคิดเห็นของประชาชนและผู้มีส่วนได้เสีย ของหน่วยงานอนุมติหรือหน่วยงาน
อนุญาติโครงการขยายโรงงานผลิตลวดทองแดง บริษัท ไทยเมทัลโปรดักส์เซตติ้ง จำกัด

เรียน อุตสาหกรรมจังหวัดฉะเชิงเทรา

สิ่งที่ส่งมาด้วย ๑. รายละเอียดประกาศการรับฟังความคิดเห็นของประชาชนและผู้มีส่วนได้เสีย จำนวน ๑ ชุด
๒. แบบฟอร์มสำหรับลงทะเบียนล่วงหน้า จำนวน ๑ ชุด

ด้วย คณะกรรมการรับฟังความคิดเห็นของประชาชนและผู้มีส่วนได้เสีย ตามประกาศกระทรวง
ทรัพยากรธรรมชาติและสิ่งแวดล้อม ลงวันที่ ๒๙ ธันวาคม ๒๕๕๒ กำหนดให้มีการจัดกระบวนการรับฟัง
ความคิดเห็นของประชาชนและผู้มีส่วนได้เสียของหน่วยงานอนุมติหรือหน่วยงานอนุญัตเป็นครั้งสุดท้าย
สำหรับโครงการขยายโรงงานผลิตลวดทองแดง บริษัท ไทยเมทัลโปรดักส์เซตติ้ง จำกัด ซึ่งตั้งอยู่ที่ตำบลท่าข้าม
อำเภอบางปะกง จังหวัดฉะเชิงเทรา เพื่อนำความคิดเห็นเห็นไปประกอบการพิจารณาอนุญาตโครงการดังกล่าว
ทั้งนี้ กำหนดจัดประชุมรับฟังความคิดเห็นมา ในวันพฤหัสบดีที่ ๒๓ มีนาคม พ.ศ. ๒๕๖๐ เวลา ๐๘.๓๐-๑๖.๓๐ น.
ห้องประชุมบุษราคัม โรงแรมแกรนด์ รอยัล พลาซ่า อำเภอเมืองฉะเชิงเทรา จังหวัดฉะเชิงเทรา

ในการนี้ เพื่อให้กระบวนการรับฟังความคิดเห็นของประชาชนและผู้มีส่วนได้เสีย บรรลุ
วัตถุประสงค์และได้รับความเห็นจากทุกภาคส่วนอย่างแท้จริง จึงขอความอนุเคราะห์จากท่าน ในการเปิด
ประกาศประชาสัมพันธ์ การรับฟังความคิดเห็นของประชาชนและผู้มีส่วนได้เสีย ของหน่วยงานอนุมติหรือ
หน่วยงานอนุญาติของโครงการข้างต้น รายละเอียดดังสิ่งส่งมาด้วย ๑ และวางแบบฟอร์มสำหรับลงทะเบียน
ล่วงหน้า รายละเอียดดังสิ่งส่งมาด้วย ๒ ทั้งนี้ ฝ่ายช่วยอำนวยความสะดวกคณะกรรมการรับฟังความคิดเห็นของ
ประชาชนและผู้มีส่วนได้เสีย จะได้ประสานงานกับหน่วยงานของท่านในรายละเอียดต่อไป

จึงเรียนมาเพื่อโปรดพิจารณาให้ความอนุเคราะห์ จะขอบคุณยิ่ง

ผู้รับเอกสาร..... ๗ (๓) ก.ย
วันที่รับ..... ๒๐ ก.ย. ๖๐
ภาคี.....

ขอแสดงความนับถือ

Abhisit Salm
(นางศรีจันทร์ อุทัยภาส)
ประธานกรรมการ

เลขานุการ
สำนักส่งเสริมการมีส่วนร่วมของประชาชน
โทรศัพท์ ๐ ๒๒๐๒ ๕๐๒๕ โทรสาร ๐ ๒๓๕๔ ๓๓๑๕
<http://www.diw.go.th>

คณะกรรมการรับฟังความคิดเห็น
ของประชาชนและผู้มีส่วนได้เสีย
กรมโรงงานอุตสาหกรรม
๗๕/๖ ถนนพระรามที่ ๖
เขตราชเทวี กรุงเทพมหานคร

๑๗ กุมภาพันธ์ ๒๕๖๐

เรื่อง ขอความอนุเคราะห์เปิดประกาศเผยแพร่ข้อมูลข่าวสาร และวางแบบฟอร์มสำหรับลงทะเบียนล่วงหน้า
การประชุมรับฟังความคิดเห็นของประชาชนและผู้มีส่วนได้เสีย ของหน่วยงานอนุมติหรือหน่วยงาน
อนุญาติโครงการขยายโรงงานผลิตลวดทองแดง บริษัท ไทยเมทัลโปรดักส์เซตติ้ง จำกัด

เรียน ผู้ว่าราชการจังหวัดฉะเชิงเทรา

สิ่งที่ส่งมาด้วย ๑. รายละเอียดประกาศการรับฟังความคิดเห็นของประชาชนและผู้มีส่วนได้เสีย จำนวน ๑ ชุด
๒. แบบฟอร์มสำหรับลงทะเบียนล่วงหน้า จำนวน ๑ ชุด

ด้วย คณะกรรมการรับฟังความคิดเห็นของประชาชนและผู้มีส่วนได้เสีย ตามประกาศกระทรวง
ทรัพยากรธรรมชาติและสิ่งแวดล้อม ลงวันที่ ๒๙ ธันวาคม ๒๕๕๒ กำหนดให้มีการจัดกระบวนการรับฟัง
ความคิดเห็นของประชาชนและผู้มีส่วนได้เสียของหน่วยงานอนุมติหรือหน่วยงานอนุญัตเป็นครั้งสุดท้าย
สำหรับโครงการขยายโรงงานผลิตลวดทองแดง บริษัท ไทยเมทัลโปรดักส์เซตติ้ง จำกัด ซึ่งตั้งอยู่ที่ตำบลท่าข้าม
อำเภอบางปะกง จังหวัดฉะเชิงเทรา เพื่อนำความคิดเห็นเห็นไปประกอบการพิจารณาอนุญาตโครงการดังกล่าว
ทั้งนี้ กำหนดจัดประชุมรับฟังความคิดเห็นมา ในวันพฤหัสบดีที่ ๒๓ มีนาคม พ.ศ. ๒๕๖๐ เวลา ๐๘.๓๐-๑๖.๓๐ น.
ห้องประชุมบุษราคัม โรงแรมแกรนด์ รอยัล พลาซ่า อำเภอเมืองฉะเชิงเทรา จังหวัดฉะเชิงเทรา

ในการนี้ เพื่อให้กระบวนการรับฟังความคิดเห็นของประชาชนและผู้มีส่วนได้เสีย บรรลุ
วัตถุประสงค์และได้รับความเห็นจากทุกภาคส่วนอย่างแท้จริง จึงขอความอนุเคราะห์จากท่าน ในการเปิด
ประกาศประชาสัมพันธ์ การรับฟังความคิดเห็นของประชาชนและผู้มีส่วนได้เสีย ของหน่วยงานอนุมติหรือ
หน่วยงานอนุญาติของโครงการข้างต้น รายละเอียดดังสิ่งส่งมาด้วย ๑ และวางแบบฟอร์มสำหรับลงทะเบียน
ล่วงหน้า รายละเอียดดังสิ่งส่งมาด้วย ๒ ทั้งนี้ ฝ่ายช่วยอำนวยความสะดวกคณะกรรมการรับฟังความคิดเห็นของ
ประชาชนและผู้มีส่วนได้เสีย จะได้ประสานงานกับหน่วยงานของท่านในรายละเอียดต่อไป

จึงเรียนมาเพื่อโปรดพิจารณาให้ความอนุเคราะห์ จะขอบคุณยิ่ง

ผู้รับเอกสาร..... ก.ก.ก. ก.ก. ก.ก.
วันที่รับ..... ๑๐ ก.ก. ๖๐
ภาคี.....

ขอแสดงความนับถือ

Abhisit Salm
(นางศรีจันทร์ อุทัยภาส)
ประธานกรรมการ

เลขานุการ
สำนักส่งเสริมการมีส่วนร่วมของประชาชน
โทรศัพท์ ๐ ๒๒๐๒ ๕๐๒๕ โทรสาร ๐ ๒๓๕๔ ๓๓๑๕
<http://www.diw.go.th>



ที่ อภ ๐๓๒๒/(ส.๑) ๑๖๗

คณะกรรมการรับฟังความคิดเห็น
ของประชาชนและผู้มีส่วนได้เสีย
กรมโรงงานอุตสาหกรรม
๗๕/๖ ถนนพระรามที่ ๖
เขตราชเทวี กรุงเทพมหานคร

๑๗ กุมภาพันธ์ ๒๕๖๐

เรื่อง ขอบความอนุเคราะห์เปิดประกาศเผยแพร่ข้อมูลข่าวสาร และวางแบบฟอร์มสำหรับลงทะเบียนล่วงหน้า
การประชุมรับฟังความคิดเห็นของประชาชนและผู้มีส่วนได้เสีย ของหน่วยงานอนุมัติหรือหน่วยงาน
อนุญาตโครงการขยายโรงงานผลิตขวดทองแดง บริษัท ไทยแมทิลไพเรเซสซิ่ง จำกัด

เรียน ประชาสัมพันธ์จังหวัดฉะเชิงเทรา

สิ่งที่ส่งมาด้วย ๑. รายละเอียดประกาศการรับฟังความคิดเห็นของประชาชนและผู้มีส่วนได้เสีย จำนวน ๑ ชุด
๒. แบบฟอร์มสำหรับลงทะเบียนล่วงหน้า จำนวน ๑ ชุด

ด้วย คณะกรรมการรับฟังความคิดเห็นของประชาชนและผู้มีส่วนได้เสีย ตามประกาศกระทรวง
ทรัพยากรธรรมชาติและสิ่งแวดล้อม ลงวันที่ ๒๙ ธันวาคม ๒๕๕๒ กำหนดให้มีการจัดกระบวนการรับฟัง
ความคิดเห็นของประชาชนและผู้มีส่วนได้เสียของหน่วยงานอนุมัติหรือหน่วยงานอนุญาตเป็นครั้งสุดท้าย
สำหรับโครงการขยายโรงงานผลิตขวดทองแดง บริษัท ไทยแมทิลไพเรเซสซิ่ง จำกัด ซึ่งตั้งอยู่ที่ตำบลท่าข้าม
อำเภอบางปะกง จังหวัดฉะเชิงเทรา เพื่อนำความคิดเห็นไปประกอบการพิจารณาอนุญาตโครงการดังกล่าว
ทั้งนี้ กำหนดจัดประชุมรับฟังความคิดเห็นมา ในวันพฤหัสบดีที่ ๒๓ มีนาคม พ.ศ. ๒๕๖๐ เวลา ๐๘.๓๐-๑๖.๓๐ น.
ห้องประชุมบุษราคัม โรงแรมแกรนด์ รอยัล พลาซ่า อำเภอเมืองฉะเชิงเทรา จังหวัดฉะเชิงเทรา

ในการนี้ เพื่อให้กระบวนการรับฟังความคิดเห็นของประชาชนและผู้มีส่วนได้เสีย บรรลุ
วัตถุประสงค์และได้รับความเห็นจากภาคส่วนอย่างแท้จริง จึงขอความอนุเคราะห์จากท่าน ในการเปิด
ประกาศประชาสัมพันธ์ การรับฟังความคิดเห็นของประชาชนและผู้มีส่วนได้เสีย ของหน่วยงานอนุมัติหรือ
หน่วยงานอนุญาตของโครงการข้างต้น รายละเอียดดังสิ่งส่งมาด้วย ๑ และวางแบบฟอร์มสำหรับลงทะเบียน
ล่วงหน้า รายละเอียดดังสิ่งส่งมาด้วย ๒ ทั้งนี้ ฝ่ายช่วยอำนวยความสะดวกกรรมการรับฟังความคิดเห็นของ
ประชาชนและผู้มีส่วนได้เสีย จะได้ประสานงานกับหน่วยงานของท่านในรายละเอียดต่อไป

จึงเรียนมาเพื่อโปรดพิจารณาให้ความอนุเคราะห์ จะขอบคุณยิ่ง

ผู้รับเอกสาร.....วิไลรัตน์.....
วันที่รับ.....๒๕.๐๒.๖๐.....๒๕.....
ภาค.....ใ.ร.ง.ช.....

ขอแสดงความนับถือ

วิไลรัตน์
(นางศรีจันทร์ อุทัยภาส)
ประธานกรรมการ

เลขานุการ
สำนักส่งเสริมการมีส่วนร่วมของประชาชน
โทรศัพท์ ๐ ๒๖๐๖ ๔๐๒๕ โทรสาร ๐ ๒๕๔๔ ๓๓๑๔
http://www.diw.go.th



ที่ อภ ๐๓๒๒/(ส.๑) ๑๖๗

คณะกรรมการรับฟังความคิดเห็น
ของประชาชนและผู้มีส่วนได้เสีย
กรมโรงงานอุตสาหกรรม
๗๕/๖ ถนนพระรามที่ ๖
เขตราชเทวี กรุงเทพมหานคร

๑๗ กุมภาพันธ์ ๒๕๖๐

เรื่อง ขอบความอนุเคราะห์เปิดประกาศเผยแพร่ข้อมูลข่าวสาร และวางแบบฟอร์มสำหรับลงทะเบียนล่วงหน้า
การประชุมรับฟังความคิดเห็นของประชาชนและผู้มีส่วนได้เสีย ของหน่วยงานอนุมัติหรือหน่วยงาน
อนุญาตโครงการขยายโรงงานผลิตขวดทองแดง บริษัท ไทยแมทิลไพเรเซสซิ่ง จำกัด

เรียน นายอำเภอเมืองชลบุรี

สิ่งที่ส่งมาด้วย ๑. รายละเอียดประกาศการรับฟังความคิดเห็นของประชาชนและผู้มีส่วนได้เสีย จำนวน ๑ ชุด
๒. แบบฟอร์มสำหรับลงทะเบียนล่วงหน้า จำนวน ๑ ชุด

ด้วย คณะกรรมการรับฟังความคิดเห็นของประชาชนและผู้มีส่วนได้เสีย ตามประกาศกระทรวง
ทรัพยากรธรรมชาติและสิ่งแวดล้อม ลงวันที่ ๒๙ ธันวาคม ๒๕๕๒ กำหนดให้มีการจัดกระบวนการรับฟัง
ความคิดเห็นของประชาชนและผู้มีส่วนได้เสียของหน่วยงานอนุมัติหรือหน่วยงานอนุญาตเป็นครั้งสุดท้าย
สำหรับโครงการขยายโรงงานผลิตขวดทองแดง บริษัท ไทยแมทิลไพเรเซสซิ่ง จำกัด ซึ่งตั้งอยู่ที่ตำบลท่าข้าม
อำเภอบางปะกง จังหวัดฉะเชิงเทรา เพื่อนำความคิดเห็นไปประกอบการพิจารณาอนุญาตโครงการดังกล่าว
ทั้งนี้ กำหนดจัดประชุมรับฟังความคิดเห็นมา ในวันพฤหัสบดีที่ ๒๓ มีนาคม พ.ศ. ๒๕๖๐ เวลา ๐๘.๓๐-๑๖.๓๐ น.
ห้องประชุมบุษราคัม โรงแรมแกรนด์ รอยัล พลาซ่า อำเภอเมืองฉะเชิงเทรา จังหวัดฉะเชิงเทรา

ในการนี้ เพื่อให้กระบวนการรับฟังความคิดเห็นของประชาชนและผู้มีส่วนได้เสีย บรรลุ
วัตถุประสงค์และได้รับความเห็นจากภาคส่วนอย่างแท้จริง จึงขอความอนุเคราะห์จากท่าน ในการเปิด
ประกาศประชาสัมพันธ์ การรับฟังความคิดเห็นของประชาชนและผู้มีส่วนได้เสีย ของหน่วยงานอนุมัติหรือ
หน่วยงานอนุญาตของโครงการข้างต้น รายละเอียดดังสิ่งส่งมาด้วย ๑ และวางแบบฟอร์มสำหรับลงทะเบียน
ล่วงหน้า รายละเอียดดังสิ่งส่งมาด้วย ๒ ทั้งนี้ ฝ่ายช่วยอำนวยความสะดวกกรรมการรับฟังความคิดเห็นของ
ประชาชนและผู้มีส่วนได้เสีย จะได้ประสานงานกับหน่วยงานของท่านในรายละเอียดต่อไป

จึงเรียนมาเพื่อโปรดพิจารณาให้ความอนุเคราะห์ จะขอบคุณยิ่ง

ผู้รับเอกสาร.....ดิวิ.....
วันที่รับ.....๒๕.๐๒.๖๐.....
ภาค.....

ขอแสดงความนับถือ

วิไลรัตน์
(นางศรีจันทร์ อุทัยภาส)
ประธานกรรมการ

เลขานุการ
สำนักส่งเสริมการมีส่วนร่วมของประชาชน
โทรศัพท์ ๐ ๒๖๐๖ ๔๐๒๕ โทรสาร ๐ ๒๕๔๔ ๓๓๑๔
http://www.diw.go.th

ที่ อภ ๐๓๒๒/(ส.๑) ๑๖๗



คณะกรรมการรับฟังความคิดเห็น
ของประชาชนและผู้มีส่วนได้เสีย
กรมโรงงานอุตสาหกรรม
๗๕/๖ ถนนพรธรรมที่ ๖
เขตราษฎร์เทพมหานคร

๑๗ กุมภาพันธ์ ๒๕๖๐

เรื่อง ขอความอนุเคราะห์ปิดประกาศเผยแพร่ข้อมูลข่าวสาร และวางแบบฟอร์มสำหรับลงทะเบียนล่วงหน้า
การประชุมรับฟังความคิดเห็นของประชาชนและผู้มีส่วนได้เสีย ของหน่วยงานอนุมัติหรือหน่วยงาน
อนุญาตโครงการขยายโรงงานผลิตขวดของแดง บริษัท ไทยเมทลโพรเซสซิง จำกัด

เรียน นายเทพมนตรีทับลาทำข้าม

สิ่งที่ส่งมาด้วย ๑. รายละเอียดประกาศการรับฟังความคิดเห็นของประชาชนและผู้มีส่วนได้เสีย จำนวน ๑ ชุด
๒. แบบฟอร์มสำหรับลงทะเบียนล่วงหน้า จำนวน ๑ ชุด

ด้วย คณะกรรมการรับฟังความคิดเห็นของประชาชนและผู้มีส่วนได้เสีย ตามประกาศกระทรวง
ทรัพยากรธรรมชาติและสิ่งแวดล้อม ลงวันที่ ๒๙ ธันวาคม ๒๕๕๒ กำหนดให้มีการจัดกระบวนการรับฟัง
ความคิดเห็นของประชาชนและผู้มีส่วนได้เสียของหน่วยงานอนุมัติหรือหน่วยงานอนุญาติเป็นครั้งสุดท้าย
สำหรับโครงการขยายโรงงานผลิตขวดของแดง บริษัท ไทยเมทลโพรเซสซิง จำกัด ซึ่งตั้งอยู่ที่ตำบลท่าข้าม
อำเภอบางปะกง จังหวัดฉะเชิงเทรา เพื่อนำความคิดเห็นไปประกอบการพิจารณาอนุญาตโครงการดังกล่าว
ทั้งนี้ กำหนดจัดประชุมรับฟังความคิดเห็นฯ ในวันที่พฤหัสบดีที่ ๒๓ มีนาคม พ.ศ. ๒๕๖๐ เวลา ๐๘.๓๐-๑๖.๓๐ น.
ห้องประชุมบุษราคัม โรงแรมแกรนด์ รอยัล พลาซ่า อำเภอเมืองฉะเชิงเทรา จังหวัดฉะเชิงเทรา

ในการนี้ เพื่อให้กระบวนการรับฟังความคิดเห็นของประชาชนและผู้มีส่วนได้เสีย บรรลุ
วัตถุประสงค์และได้รับความเห็นจากทุกภาคส่วนอย่างแท้จริง จึงขอความอนุเคราะห์จากท่าน ในการเปิด
ประกาศประชาสัมพันธ์ การรับฟังความคิดเห็นของประชาชนและผู้มีส่วนได้เสีย ของหน่วยงานอนุมัติหรือ
หน่วยงานอนุญาตของโครงการข้างต้น รายละเอียดดังสิ่งส่งมาด้วย ๑ และวางแบบฟอร์มสำหรับลงทะเบียน
ล่วงหน้า รายละเอียดดังสิ่งส่งมาด้วย ๒ ทั้งนี้ ฝ่ายช่วยอำนวยความสะดวกกรรมการรับฟังความคิดเห็นของ
ประชาชนและผู้มีส่วนได้เสีย จะได้ประสานงานกับหน่วยงานของท่านในรายละเอียดต่อไป

จึงเรียนมาเพื่อโปรดพิจารณาให้ความอนุเคราะห์ จะขอบคุณยิ่ง

| |
|-----------------------------|
| ผู้รับเอกสาร..... |
| วันที่รับ..... ๒๐ ก.พ. ๒๕๖๐ |
| เวลา..... |

ขอแสดงความนับถือ

(นางศรีจันทร์ อุทัยภาค)
ประธานกรรมการ

เลขานุการ
สำนักงานส่งเสริมการมีส่วนร่วมของประชาชน
โทรศัพท์ ๐ ๒๖๐๖ ๕๐๒๕ โทรสาร ๐ ๒๖๓๕๔ ๓๒๑๕
http://www.diw.go.th

ที่ อภ ๐๓๒๒/(ส.๑) ๑๖๗



คณะกรรมการรับฟังความคิดเห็น
ของประชาชนและผู้มีส่วนได้เสีย
กรมโรงงานอุตสาหกรรม
๗๕/๖ ถนนพรธรรมที่ ๖
เขตราษฎร์เทพมหานคร

๑๗ กุมภาพันธ์ ๒๕๖๐

เรื่อง ขอความอนุเคราะห์ปิดประกาศเผยแพร่ข้อมูลข่าวสาร และวางแบบฟอร์มสำหรับลงทะเบียนล่วงหน้า
การประชุมรับฟังความคิดเห็นของประชาชนและผู้มีส่วนได้เสีย ของหน่วยงานอนุมัติหรือหน่วยงาน
อนุญาตโครงการขยายโรงงานผลิตขวดของแดง บริษัท ไทยเมทลโพรเซสซิง จำกัด

เรียน นายกองดีการบริหารส่วนตำบลคลองตำหรุ

สิ่งที่ส่งมาด้วย ๑. รายละเอียดประกาศการรับฟังความคิดเห็นของประชาชนและผู้มีส่วนได้เสีย จำนวน ๑ ชุด
๒. แบบฟอร์มสำหรับลงทะเบียนล่วงหน้า จำนวน ๑ ชุด

ด้วย คณะกรรมการรับฟังความคิดเห็นของประชาชนและผู้มีส่วนได้เสีย ตามประกาศกระทรวง
ทรัพยากรธรรมชาติและสิ่งแวดล้อม ลงวันที่ ๒๙ ธันวาคม ๒๕๕๒ กำหนดให้มีการจัดกระบวนการรับฟัง
ความคิดเห็นของประชาชนและผู้มีส่วนได้เสียของหน่วยงานอนุมัติหรือหน่วยงานอนุญาติเป็นครั้งสุดท้าย
สำหรับโครงการขยายโรงงานผลิตขวดของแดง บริษัท ไทยเมทลโพรเซสซิง จำกัด ซึ่งตั้งอยู่ที่ตำบลท่าข้าม
อำเภอบางปะกง จังหวัดฉะเชิงเทรา เพื่อนำความคิดเห็นไปประกอบการพิจารณาอนุญาตโครงการดังกล่าว
ทั้งนี้ กำหนดจัดประชุมรับฟังความคิดเห็นฯ ในวันที่พฤหัสบดีที่ ๒๓ มีนาคม พ.ศ. ๒๕๖๐ เวลา ๐๘.๓๐-๑๖.๓๐ น.
ห้องประชุมบุษราคัม โรงแรมแกรนด์ รอยัล พลาซ่า อำเภอเมืองฉะเชิงเทรา จังหวัดฉะเชิงเทรา

ในการนี้ เพื่อให้กระบวนการรับฟังความคิดเห็นของประชาชนและผู้มีส่วนได้เสีย บรรลุ
วัตถุประสงค์และได้รับความเห็นจากทุกภาคส่วนอย่างแท้จริง จึงขอความอนุเคราะห์จากท่าน ในการเปิด
ประกาศประชาสัมพันธ์ การรับฟังความคิดเห็นของประชาชนและผู้มีส่วนได้เสีย ของหน่วยงานอนุมัติหรือ
หน่วยงานอนุญาตของโครงการข้างต้น รายละเอียดดังสิ่งส่งมาด้วย ๑ และวางแบบฟอร์มสำหรับลงทะเบียน
ล่วงหน้า รายละเอียดดังสิ่งส่งมาด้วย ๒ ทั้งนี้ ฝ่ายช่วยอำนวยความสะดวกกรรมการรับฟังความคิดเห็นของ
ประชาชนและผู้มีส่วนได้เสีย จะได้ประสานงานกับหน่วยงานของท่านในรายละเอียดต่อไป

จึงเรียนมาเพื่อโปรดพิจารณาให้ความอนุเคราะห์ จะขอบคุณยิ่ง

| |
|---------------------------|
| ผู้รับเอกสาร..... |
| วันที่รับ..... ๑๐ ก.พ. ๖๐ |
| เวลา..... ๑๓:๐๐-๑๖:๐๐ |

ขอแสดงความนับถือ

(นางศรีจันทร์ อุทัยภาค)
ประธานกรรมการ

เลขานุการ
สำนักงานส่งเสริมการมีส่วนร่วมของประชาชน
โทรศัพท์ ๐ ๒๖๐๖ ๕๐๒๕ โทรสาร ๐ ๒๖๓๕๔ ๓๒๑๕
http://www.diw.go.th



ที่ ยก ๐๓๒๒/ส.๑/๖ ๑๖๗

คณะกรรมการรับฟังความคิดเห็น
ของประชาชนและผู้มีส่วนได้เสีย
กรมโรงงานอุตสาหกรรม
๕๕/๖ ถนนพรรามที่ ๖
เขตราชเทวี กรุงเทพมหานคร

๑๗ กุมภาพันธ์ ๒๕๖๐

เรื่อง ขอบความอนุเคราะห์ปิดประกาศเผยแพร่ข้อมูลข่าวสาร และวางแบบฟอร์มสำหรับลงทะเบียนวงษ์น้ำ
การประชุมรับฟังความคิดเห็นของประชาชนและผู้มีส่วนได้เสีย ของหน่วยงานอนุมัติหรือหน่วยงาน
อนุญาตโครงการขยายโรงงานผลิตขวดทองแดง บริษัท ไทยเมทัลโพรเซสซิง จำกัด

เรียน นายเทพมนตรี ตีบลธองดำรงพร

สิ่งที่ส่งมาด้วย ๑. รายละเอียดประกาศการรับฟังความคิดเห็นของประชาชนและผู้มีส่วนได้เสีย จำนวน ๑ ชุด
๒. แบบฟอร์มสำหรับลงทะเบียนวงษ์น้ำ จำนวน ๑ ชุด

ด้วย คณะกรรมการรับฟังความคิดเห็นของประชาชนและผู้มีส่วนได้เสีย ตามประกาศกระทรวง
ทรัพยากรธรรมชาติและสิ่งแวดล้อม ลงวันที่ ๒๙ ธันวาคม ๒๕๕๒ กำหนดให้มีการจัดกระบวนการรับฟัง
ความคิดเห็นของประชาชนและผู้มีส่วนได้เสียของหน่วยงานอนุมัติหรือหน่วยงานอนุญาตเป็นครั้งสุดท้าย
สำหรับโครงการขยายโรงงานผลิตขวดทองแดง บริษัท ไทยเมทัลโพรเซสซิง จำกัด ซึ่งตั้งอยู่ที่ตำบลท่าข้าม
อำเภอบางปะกง จังหวัดฉะเชิงเทรา เพื่อนำความคิดเห็นไปประกอบการพิจารณาอนุญาตโครงการดังกล่าว
 ทั้งนี้ กำหนดจัดประชุมรับฟังความคิดเห็นฯ ในวันที่พฤหัสบดีที่ ๒๓ มีนาคม พ.ศ. ๒๕๖๐ เวลา ๐๘.๓๐-๑๖.๓๐ น.
ณ ห้องประชุมบุษราคัม โรงแรมแกรนด์ รอยัล พลาซ่า อำเภอเมืองฉะเชิงเทรา จังหวัดฉะเชิงเทรา

ในการนี้ เพื่อให้กระบวนการรับฟังความคิดเห็นของประชาชนและผู้มีส่วนได้เสีย บรรลุ
วัตถุประสงค์และได้รับความเห็นจากทุกภาคส่วนอย่างแท้จริง จึงขอความอนุเคราะห์จากท่าน ในการปิด
ประกาศประชาสัมพันธ์ การรับฟังความคิดเห็นของประชาชนและผู้มีส่วนได้เสีย ของหน่วยงานอนุมัติหรือ
หน่วยงานอนุญาตของโครงการข้างต้น รายละเอียดดังสิ่งที่ส่งมาด้วย ๑ และวางแบบฟอร์มสำหรับลงทะเบียน
วงษ์น้ำ รายละเอียดดังสิ่งที่ส่งมาด้วย ๒ ทั้งนี้ ฝ่ายช่วยอำนวยความสะดวกกรรมการรับฟังความคิดเห็นของ
ประชาชนและผู้มีส่วนได้เสีย จะได้ประสานงานกับหน่วยงานของท่านในรายละเอียดต่อไป

จึงเรียนมาเพื่อโปรดพิจารณาให้ความอนุเคราะห์ จะขอบคุณยิ่ง

| | |
|-------------------|---------|
| ผู้รับเอกสาร..... | จึงไป |
| วันที่รับ..... | ๒๐/๑/๖๐ |
| การ..... | |

ขอแสดงความนับถือ

Withee Golm
(นางศรีจันทร์ อุทัยภาส)
ประธานกรรมการ

เลขานุการ
สำนักส่งเสริมการมีส่วนร่วมของประชาชน
โทรศัพท์ ๐ ๒๒๐๖ ๔๐๒๕ โทรสาร ๐ ๒๓๕๔ ๓๑๑๔
<http://www.dhw.go.th>



ที่ ยก ๐๓๒๒/ส.๑/๖ ๑๖๗

คณะกรรมการรับฟังความคิดเห็น
ของประชาชนและผู้มีส่วนได้เสีย
กรมโรงงานอุตสาหกรรม
๕๕/๖ ถนนพรรามที่ ๖
เขตราชเทวี กรุงเทพมหานคร

๑๗ กุมภาพันธ์ ๒๕๖๐

เรื่อง ขอบความอนุเคราะห์ปิดประกาศเผยแพร่ข้อมูลข่าวสาร และวางแบบฟอร์มสำหรับลงทะเบียนวงษ์น้ำ
การประชุมรับฟังความคิดเห็นของประชาชนและผู้มีส่วนได้เสีย ของหน่วยงานอนุมัติหรือหน่วยงาน
อนุญาตโครงการขยายโรงงานผลิตขวดทองแดง บริษัท ไทยเมทัลโพรเซสซิง จำกัด

เรียน ผู้ใหญ่บ้านหมู่ที่ ๑ ชุมชนบ้านนาเกลือ ตำบลคลองตำหรุ

สิ่งที่ส่งมาด้วย ๑. รายละเอียดประกาศการรับฟังความคิดเห็นของประชาชนและผู้มีส่วนได้เสีย จำนวน ๑ ชุด
๒. แบบฟอร์มสำหรับลงทะเบียนวงษ์น้ำ จำนวน ๑ ชุด

ด้วย คณะกรรมการรับฟังความคิดเห็นของประชาชนและผู้มีส่วนได้เสีย ตามประกาศกระทรวง
ทรัพยากรธรรมชาติและสิ่งแวดล้อม ลงวันที่ ๒๙ ธันวาคม ๒๕๕๒ กำหนดให้มีการจัดกระบวนการรับฟัง
ความคิดเห็นของประชาชนและผู้มีส่วนได้เสียของหน่วยงานอนุมัติหรือหน่วยงานอนุญาตเป็นครั้งสุดท้าย
สำหรับโครงการขยายโรงงานผลิตขวดทองแดง บริษัท ไทยเมทัลโพรเซสซิง จำกัด ซึ่งตั้งอยู่ที่ตำบลท่าข้าม
อำเภอบางปะกง จังหวัดฉะเชิงเทรา เพื่อนำความคิดเห็นไปประกอบการพิจารณาอนุญาตโครงการดังกล่าว
 ทั้งนี้ กำหนดจัดประชุมรับฟังความคิดเห็นฯ ในวันที่พฤหัสบดีที่ ๒๓ มีนาคม พ.ศ. ๒๕๖๐ เวลา ๐๘.๓๐-๑๖.๓๐ น.
ณ ห้องประชุมบุษราคัม โรงแรมแกรนด์ รอยัล พลาซ่า อำเภอเมืองฉะเชิงเทรา จังหวัดฉะเชิงเทรา

ในการนี้ เพื่อให้กระบวนการรับฟังความคิดเห็นของประชาชนและผู้มีส่วนได้เสีย บรรลุ
วัตถุประสงค์และได้รับความเห็นจากทุกภาคส่วนอย่างแท้จริง จึงขอความอนุเคราะห์จากท่าน ในการปิด
ประกาศประชาสัมพันธ์ การรับฟังความคิดเห็นของประชาชนและผู้มีส่วนได้เสีย ของหน่วยงานอนุมัติหรือ
หน่วยงานอนุญาตของโครงการข้างต้น รายละเอียดดังสิ่งที่ส่งมาด้วย ๑ และวางแบบฟอร์มสำหรับลงทะเบียน
วงษ์น้ำ รายละเอียดดังสิ่งที่ส่งมาด้วย ๒ ทั้งนี้ ฝ่ายช่วยอำนวยความสะดวกกรรมการรับฟังความคิดเห็นของ
ประชาชนและผู้มีส่วนได้เสีย จะได้ประสานงานกับหน่วยงานของท่านในรายละเอียดต่อไป

จึงเรียนมาเพื่อโปรดพิจารณาให้ความอนุเคราะห์ จะขอบคุณยิ่ง

| | |
|-------------------|--------------------|
| ผู้รับเอกสาร..... | <i>Withee Golm</i> |
| วันที่รับ..... | ๒๐/๑/๖๐ |
| การ..... | 18.20 น. |

ขอแสดงความนับถือ

Withee Golm
(นางศรีจันทร์ อุทัยภาส)
ประธานกรรมการ

เลขานุการ
สำนักส่งเสริมการมีส่วนร่วมของประชาชน
โทรศัพท์ ๐ ๒๒๐๖ ๔๐๒๕ โทรสาร ๐ ๒๓๕๔ ๓๑๑๔
<http://www.dhw.go.th>



ที่ อก ๐๓๒๒/(ส.๑)ว ๑๖๗

คณะกรรมการรับฟังความคิดเห็น
ของประชาชนและผู้มีส่วนได้เสีย
กรมโรงงานอุตสาหกรรม
๗๕/๖ ถนนพระรามที่ ๖
เขตราชเทวี กรุงเทพมหานคร

๑๗ กุมภาพันธ์ ๒๕๖๐

เรื่อง ขอบความอนุเคราะห์ปิดประกาศเผยแพร่ข้อมูลข่าวสาร และวางแบบฟอร์มสำหรับลงทะเบียนล่วงหน้า
การประชุมรับฟังความคิดเห็นของประชาชนและผู้มีส่วนได้เสีย ของหน่วยงานอนุมัติหรือหน่วยงาน
อนุญาตโครงการขยายโรงงานผลิตขวดทองแดง บริษัท ไทยเมทลโปรดักส์ซิ่ง จำกัด

เรียน ผู้ใหญ่บ้านหมู่ที่ ๓ ซุมเขมบ้านกลาง ตำบลคลองตำหรุ
สิ่งที่ส่งมาด้วย ๑. รายละเอียดประกาศกรับฟังความคิดเห็นของประชาชนและผู้มีส่วนได้เสีย จำนวน ๑ ชุด
๒. แบบฟอร์มสำหรับลงทะเบียนล่วงหน้า จำนวน ๑ ชุด

ด้วย คณะกรรมการรับฟังความคิดเห็นของประชาชนและผู้มีส่วนได้เสีย ตามประกาศกระทรวง
ทรัพยากรธรรมชาติและสิ่งแวดล้อม ลงวันที่ ๒๙ ธันวาคม ๒๕๕๒ กำหนดให้มีการจัดกระบวนการรับฟัง
ความคิดเห็นของประชาชนและผู้มีส่วนได้เสียของหน่วยงานอนุมัติหรือหน่วยงานอนุญาตเป็นครั้งสุดท้าย
สำหรับโครงการขยายโรงงานผลิตขวดทองแดง บริษัท ไทยเมทลโปรดักส์ซิ่ง จำกัด ซึ่งตั้งอยู่ที่ตำบลท่าข้าม
อำเภอบางปะกง จังหวัดฉะเชิงเทรา เพื่อนำความคิดเห็นไปประกอบการพิจารณาอนุญาตโครงการดังกล่าว
 ทั้งนี้ กำหนดจัดประชุมรับฟังความคิดเห็นฯ ในวันที่พฤหัสบดีที่ ๒๓ มีนาคม พ.ศ. ๒๕๖๐ เวลา ๐๘.๓๐-๑๖.๓๐ น.
ณ ห้องประชุมบุษราคัม โรงแรมแกรนด์ รอยัล ฟลาซ่า อำเภอเมืองฉะเชิงเทรา จังหวัดฉะเชิงเทรา

ในการนี้ เพื่อให้กระบวนการรับฟังความคิดเห็นของประชาชนและผู้มีส่วนได้เสีย บรรลุ
วัตถุประสงค์และได้รับความคิดเห็นจากทุกภาคส่วนอย่างแท้จริง จึงขอความอนุเคราะห์จากท่าน ในการปิด
ประกาศประชาสัมพันธ์ การรับฟังความคิดเห็นของประชาชนและผู้มีส่วนได้เสีย ของหน่วยงานอนุมัติหรือ
หน่วยงานอนุญาตของโครงการข้างต้น รายละเอียดดังสิ่งที่ส่งมาด้วย ๑ และวางแบบฟอร์มสำหรับลงทะเบียน
ล่วงหน้า รายละเอียดดังสิ่งที่ส่งมาด้วย ๒ ทั้งนี้ ฝ่ายช่วยอำนวยความสะดวกคณะกรรมการรับฟังความคิดเห็นของ
ประชาชนและผู้มีส่วนได้เสีย จะได้ประสานงานกับหน่วยงานของท่านในรายละเอียดต่อไป

จึงเรียนมาเพื่อโปรดพิจารณาให้ความอนุเคราะห์ จะขอคุณยิ่ง

| | |
|-------------------|------------|
| ผู้รับเอกสาร..... | คุณ พิพี |
| วันที่รับ..... | ๑๐ ก.พ. ๖๐ |
| ณ..... | |

ขอแสดงความนับถือ

วิฑิต อนุวัฒน์
(นางศรีจันทร์ อุทัยภัก)

ประธานกรรมการ

เลขานุการ
สำนักส่งเสริมการมีส่วนร่วมของประชาชน
โทรศัพท์ ๐ ๒๖๐๖ ๕๐๖๕ โทรสาร ๐ ๒๖๕๔ ๓๑๑๔
<http://www.diw.go.th>

088-2135072
คุณพิญ กรวิฑิตภัก



ที่ อก ๐๓๒๒/(ส.๑)ว ๑๖๗

คณะกรรมการรับฟังความคิดเห็น
ของประชาชนและผู้มีส่วนได้เสีย
กรมโรงงานอุตสาหกรรม
๗๕/๖ ถนนพระรามที่ ๖
เขตราชเทวี กรุงเทพมหานคร

๑๗ กุมภาพันธ์ ๒๕๖๐

เรื่อง ขอบความอนุเคราะห์ปิดประกาศเผยแพร่ข้อมูลข่าวสาร และวางแบบฟอร์มสำหรับลงทะเบียนล่วงหน้า
การประชุมรับฟังความคิดเห็นของประชาชนและผู้มีส่วนได้เสีย ของหน่วยงานอนุมัติหรือหน่วยงาน
อนุญาตโครงการขยายโรงงานผลิตขวดทองแดง บริษัท ไทยเมทลโปรดักส์ซิ่ง จำกัด

เรียน ผู้ใหญ่บ้านหมู่ที่ ๖ ซุมเขมบ้านปากคลอง ตำบลคลองตำหรุ
สิ่งที่ส่งมาด้วย ๑. รายละเอียดประกาศกรับฟังความคิดเห็นของประชาชนและผู้มีส่วนได้เสีย จำนวน ๑ ชุด
๒. แบบฟอร์มสำหรับลงทะเบียนล่วงหน้า จำนวน ๑ ชุด

ด้วย คณะกรรมการรับฟังความคิดเห็นของประชาชนและผู้มีส่วนได้เสีย ตามประกาศกระทรวง
ทรัพยากรธรรมชาติและสิ่งแวดล้อม ลงวันที่ ๒๙ ธันวาคม ๒๕๕๒ กำหนดให้มีการจัดกระบวนการรับฟัง
ความคิดเห็นของประชาชนและผู้มีส่วนได้เสียของหน่วยงานอนุมัติหรือหน่วยงานอนุญาตเป็นครั้งสุดท้าย
สำหรับโครงการขยายโรงงานผลิตขวดทองแดง บริษัท ไทยเมทลโปรดักส์ซิ่ง จำกัด ซึ่งตั้งอยู่ที่ตำบลท่าข้าม
อำเภอบางปะกง จังหวัดฉะเชิงเทรา เพื่อนำความคิดเห็นไปประกอบการพิจารณาอนุญาตโครงการดังกล่าว
 ทั้งนี้ กำหนดจัดประชุมรับฟังความคิดเห็นฯ ในวันที่พฤหัสบดีที่ ๒๓ มีนาคม พ.ศ. ๒๕๖๐ เวลา ๐๘.๓๐-๑๖.๓๐ น.
ณ ห้องประชุมบุษราคัม โรงแรมแกรนด์ รอยัล ฟลาซ่า อำเภอเมืองฉะเชิงเทรา จังหวัดฉะเชิงเทรา

ในการนี้ เพื่อให้กระบวนการรับฟังความคิดเห็นของประชาชนและผู้มีส่วนได้เสีย บรรลุ
วัตถุประสงค์และได้รับความคิดเห็นจากทุกภาคส่วนอย่างแท้จริง จึงขอความอนุเคราะห์จากท่าน ในการปิด
ประกาศประชาสัมพันธ์ การรับฟังความคิดเห็นของประชาชนและผู้มีส่วนได้เสีย ของหน่วยงานอนุมัติหรือ
หน่วยงานอนุญาตของโครงการข้างต้น รายละเอียดดังสิ่งที่ส่งมาด้วย ๑ และวางแบบฟอร์มสำหรับลงทะเบียน
ล่วงหน้า รายละเอียดดังสิ่งที่ส่งมาด้วย ๒ ทั้งนี้ ฝ่ายช่วยอำนวยความสะดวกคณะกรรมการรับฟังความคิดเห็นของ
ประชาชนและผู้มีส่วนได้เสีย จะได้ประสานงานกับหน่วยงานของท่านในรายละเอียดต่อไป

จึงเรียนมาเพื่อโปรดพิจารณาให้ความอนุเคราะห์ จะขอคุณยิ่ง

| | |
|-------------------|------------|
| ผู้รับเอกสาร..... | คุณ พิพี |
| วันที่รับ..... | ๑๐ ก.พ. ๖๐ |
| ณ..... | |

ขอแสดงความนับถือ

วิฑิต อนุวัฒน์
(นางศรีจันทร์ อุทัยภัก)

ประธานกรรมการ

เลขานุการ
สำนักส่งเสริมการมีส่วนร่วมของประชาชน
โทรศัพท์ ๐ ๒๖๐๖ ๕๐๖๕ โทรสาร ๐ ๒๖๕๔ ๓๑๑๔
<http://www.diw.go.th>

088-2135072
คุณพิญ กรวิฑิตภัก



ที่ อภ ๐๓๒๒/(ส.๑)ว ๑๖๗

คณะกรรมการรับฟังความคิดเห็น
ของประชาชนและผู้มีส่วนได้เสีย
กรมโรงงานอุตสาหกรรม
๓๕/๖ ถนนพระรามที่ ๖
เขตราชเทวี กรุงเทพมหานคร

๑๗ กุมภาพันธ์ ๒๕๖๐

เรื่อง ขอความอนุเคราะห์เปิดประกาศเผยแพร่ข้อมูลข่าวสาร และวางแบบฟอร์มสำหรับลงทะเบียนส่วนงาน
การประชุมรับฟังความคิดเห็นของประชาชนและผู้มีส่วนได้เสีย ของหน่วยงานอนุมัติหรือหน่วยงาน
อนุญาตโครงการขยายโรงงานผลิตขวดทองแดง บริษัท ไทยเมทัลโลไพรเซสซิ่ง จำกัด

เรียน ผู้ใหญ่บ้านหมู่ที่ ๖ บ้านคลองแสม ตำบลท่าข้าม
สิ่งที่ส่งมาด้วย ๑. รายละเอียดประกาศการรับฟังความคิดเห็นของประชาชนและผู้มีส่วนได้เสีย จำนวน ๑ ชุด
๒. แบบฟอร์มสำหรับลงทะเบียนส่วนงาน จำนวน ๑ ชุด

ด้วย คณะกรรมการรับฟังความคิดเห็นของประชาชนและผู้มีส่วนได้เสีย ตามประกาศกระทรวง
ทรัพยากรธรรมชาติและสิ่งแวดล้อม ลงวันที่ ๒๙ ธันวาคม ๒๕๕๒ กำหนดให้มีการจัดกระบวนการรับฟัง
ความคิดเห็นของประชาชนและผู้มีส่วนได้เสียของหน่วยงานอนุมัติหรือหน่วยงานอนุญาตเป็นครั้งสุดท้าย
สำหรับโครงการขยายโรงงานผลิตขวดทองแดง บริษัท ไทยเมทัลโลไพรเซสซิ่ง จำกัด ซึ่งตั้งอยู่ที่ตำบลท่าข้าม
อำเภอบางปะกง จังหวัดฉะเชิงเทรา เพื่อนำความคิดเห็นไปประกอบการพิจารณาอนุญาตโครงการดังกล่าว
ทั้งนี้ กำหนดจัดประชุมรับฟังความคิดเห็นฯ ในวันพฤหัสบดีที่ ๒๓ มีนาคม พ.ศ. ๒๕๖๐ เวลา ๐๘.๓๐-๑๖.๓๐ น.
ห้องประชุมบุษราคัม โรงแรมแกรนด์ รอยัล พลาซ่า อำเภอเมืองฉะเชิงเทรา จังหวัดฉะเชิงเทรา

ในการนี้ เพื่อให้กระบวนการรับฟังความคิดเห็นของประชาชนและผู้มีส่วนได้เสีย บรรลุ
วัตถุประสงค์และได้รับความเห็นจากทุกภาคส่วนอย่างแท้จริง จึงขอความอนุเคราะห์จากท่าน ในการเปิด
ประกาศประชาสัมพันธ์ การรับฟังความคิดเห็นของประชาชนและผู้มีส่วนได้เสีย ของหน่วยงานอนุมัติหรือ
หน่วยงานอนุญาตของโครงการข้างต้น รายละเอียดดังสิ่งที่ส่งมาด้วย ๑ และวางแบบฟอร์มสำหรับลงทะเบียน
ส่วนงาน รายละเอียดดังสิ่งที่ส่งมาด้วย ๒ ทั้งนี้ ฝ่ายช่วยอำนวยความสะดวกสิ่งส่งมาด้วย ๑ และวางแบบฟอร์มสำหรับลงทะเบียน
ประชาชนและผู้มีส่วนได้เสีย จะได้ประสานงานกับหน่วยงานของท่านในรายละเอียดต่อไป

จึงเรียนมาเพื่อโปรดพิจารณาให้ความอนุเคราะห์ จะขอบคุณยิ่ง

ผู้รับเอกสาร: **รศ. รพีภัทร์ ดวกวิเศษ**
วันที่รับ: 21 ก.พ. 2560

ขอแสดงความนับถือ

(นางศรีจันทร์ uthairat)
ประธานกรรมการ

เลขานุการ
สำนักส่งเสริมการมีส่วนร่วมของประชาชน
โทรศัพท์ ๐ ๒๖๐๖ ๙๐๒๕ โทรสาร ๐ ๒๓๕๕ ๓๑๕๔
<http://www.diw.go.th>



ที่ อภ ๐๓๒๒/(ส.๑)ว ๑๖๗

คณะกรรมการรับฟังความคิดเห็น
ของประชาชนและผู้มีส่วนได้เสีย
กรมโรงงานอุตสาหกรรม
๓๕/๖ ถนนพระรามที่ ๖
เขตราชเทวี กรุงเทพมหานคร

๑๗ กุมภาพันธ์ ๒๕๖๐

เรื่อง ขอความอนุเคราะห์เปิดประกาศเผยแพร่ข้อมูลข่าวสาร และวางแบบฟอร์มสำหรับลงทะเบียนส่วนงาน
การประชุมรับฟังความคิดเห็นของประชาชนและผู้มีส่วนได้เสีย ของหน่วยงานอนุมัติหรือหน่วยงาน
อนุญาตโครงการขยายโรงงานผลิตขวดทองแดง บริษัท ไทยเมทัลโลไพรเซสซิ่ง จำกัด

เรียน ผู้ใหญ่บ้านหมู่ที่ ๗ บ้านลัดตงหรงเหนือ ตำบลบ้านเก่า
สิ่งที่ส่งมาด้วย ๑. รายละเอียดประกาศการรับฟังความคิดเห็นของประชาชนและผู้มีส่วนได้เสีย จำนวน ๑ ชุด
๒. แบบฟอร์มสำหรับลงทะเบียนส่วนงาน จำนวน ๑ ชุด

ด้วย คณะกรรมการรับฟังความคิดเห็นของประชาชนและผู้มีส่วนได้เสีย ตามประกาศกระทรวง
ทรัพยากรธรรมชาติและสิ่งแวดล้อม ลงวันที่ ๒๙ ธันวาคม ๒๕๕๒ กำหนดให้มีการจัดกระบวนการรับฟัง
ความคิดเห็นของประชาชนและผู้มีส่วนได้เสียของหน่วยงานอนุมัติหรือหน่วยงานอนุญาตเป็นครั้งสุดท้าย
สำหรับโครงการขยายโรงงานผลิตขวดทองแดง บริษัท ไทยเมทัลโลไพรเซสซิ่ง จำกัด ซึ่งตั้งอยู่ที่ตำบลท่าข้าม
อำเภอบางปะกง จังหวัดฉะเชิงเทรา เพื่อนำความคิดเห็นไปประกอบการพิจารณาอนุญาตโครงการดังกล่าว
ทั้งนี้ กำหนดจัดประชุมรับฟังความคิดเห็นฯ ในวันพฤหัสบดีที่ ๒๓ มีนาคม พ.ศ. ๒๕๖๐ เวลา ๐๘.๓๐-๑๖.๓๐ น.
ห้องประชุมบุษราคัม โรงแรมแกรนด์ รอยัล พลาซ่า อำเภอเมืองฉะเชิงเทรา จังหวัดฉะเชิงเทรา

ในการนี้ เพื่อให้กระบวนการรับฟังความคิดเห็นของประชาชนและผู้มีส่วนได้เสีย บรรลุ
วัตถุประสงค์และได้รับความเห็นจากทุกภาคส่วนอย่างแท้จริง จึงขอความอนุเคราะห์จากท่าน ในการเปิด
ประกาศประชาสัมพันธ์ การรับฟังความคิดเห็นของประชาชนและผู้มีส่วนได้เสีย ของหน่วยงานอนุมัติหรือ
หน่วยงานอนุญาตของโครงการข้างต้น รายละเอียดดังสิ่งที่ส่งมาด้วย ๑ และวางแบบฟอร์มสำหรับลงทะเบียน
ส่วนงาน รายละเอียดดังสิ่งที่ส่งมาด้วย ๒ ทั้งนี้ ฝ่ายช่วยอำนวยความสะดวกสิ่งส่งมาด้วย ๑ และวางแบบฟอร์มสำหรับลงทะเบียน
ประชาชนและผู้มีส่วนได้เสีย จะได้ประสานงานกับหน่วยงานของท่านในรายละเอียดต่อไป

จึงเรียนมาเพื่อโปรดพิจารณาให้ความอนุเคราะห์ จะขอบคุณยิ่ง

ผู้รับเอกสาร: **รศ. รพีภัทร์ ดวกวิเศษ**
วันที่รับ: 21/2/60

ขอแสดงความนับถือ

(นางศรีจันทร์ uthairat)
ประธานกรรมการ

เลขานุการ
สำนักส่งเสริมการมีส่วนร่วมของประชาชน
โทรศัพท์ ๐ ๒๖๐๖ ๙๐๒๕ โทรสาร ๐ ๒๓๕๕ ๓๑๕๔
<http://www.diw.go.th>



ที่ อภ ๐๓๒๒/ส.๑๖ ๑๖๗

คณะกรรมการรับฟังความคิดเห็น
ของประชาชนและผู้มีส่วนได้เสีย
กรมโรงงานอุตสาหกรรม
๗๕/๖ ถนนพระรามที่ ๖
เขตราชเทวี กรุงเทพมหานคร

๑๗ กุมภาพันธ์ ๒๕๖๐

เรื่อง ขอบความอนุเคราะห์เปิดประกาศเผยแพร่ข้อมูลข่าวสาร และวางแบบฟอร์มสำหรับลงทะเบียนล่วงหน้า
การประชุมรับฟังความคิดเห็นของประชาชนและผู้มีส่วนได้เสีย ของหน่วยงานอนุมัติหรือหน่วยงาน
อนุญาตโครงการขยายโรงงานผลิตขวดทองแดง บริษัท ไทยเนฟท์โลโพรเซสซิ่ง จำกัด

เรียน ผู้ใหญ่บ้านหมู่ที่ ๓ บ้านท่าข้าม ตำบลท่าข้าม

สิ่งที่ส่งมาด้วย ๑. รายละเอียดประกาศการรับฟังความคิดเห็นของประชาชนและผู้มีส่วนได้เสีย จำนวน ๑ ชุด
๒. แบบฟอร์มสำหรับลงทะเบียนล่วงหน้า จำนวน ๑ ชุด

ด้วย คณะกรรมการรับฟังความคิดเห็นของประชาชนและผู้มีส่วนได้เสีย ตามประกาศกระทรวง
ทรัพยากรธรรมชาติและสิ่งแวดล้อม ลงวันที่ ๒๙ ธันวาคม ๒๕๕๒ กำหนดให้มีการจัดกระบวนการรับฟัง
ความคิดเห็นของประชาชนและผู้มีส่วนได้เสียของหน่วยงานอนุมัติหรือหน่วยงานอนุญาติเป็นครั้งสุดท้าย
สำหรับโครงการขยายโรงงานผลิตขวดทองแดง บริษัท ไทยเนฟท์โลโพรเซสซิ่ง จำกัด ซึ่งตั้งอยู่ที่ตำบลท่าข้าม
อำเภอบางปะกง จังหวัดฉะเชิงเทรา เพื่อนำความคิดเห็นไปประกอบการพิจารณาอนุญาตโครงการดังกล่าว
ทั้งนี้ กำหนดจัดประชุมรับฟังความคิดเห็นฯ ในวันที่พฤหัสบดีที่ ๒๓ มีนาคม พ.ศ. ๒๕๖๐ เวลา ๐๘.๓๐-๑๖.๓๐ น.
ห้องประชุมบุษราคัม โรงแรมแกรนด์ รอยัล ฟลาซ่า อำเภอเมืองฉะเชิงเทรา จังหวัดฉะเชิงเทรา

ในการนี้ เพื่อให้กระบวนการรับฟังความคิดเห็นของประชาชนและผู้มีส่วนได้เสีย บรรลุ
วัตถุประสงค์และได้รับความเห็นจากทุกภาคส่วนอย่างแท้จริง จึงขอความอนุเคราะห์จากท่าน ในการเปิด
ประกาศประชาสัมพันธ์ การรับฟังความคิดเห็นของประชาชนและผู้มีส่วนได้เสีย ของหน่วยงานอนุมัติหรือ
หน่วยงานอนุญาตของโครงการข้างต้น รายละเอียดดังสิ่งที่ส่งมาด้วย ๑ และวางแบบฟอร์มสำหรับลงทะเบียน
ล่วงหน้า รายละเอียดดังสิ่งที่ส่งมาด้วย ๒ ทั้งนี้ ฝ่ายช่วยอำนวยความสะดวกกรรมการรับฟังความคิดเห็นของ
ประชาชนและผู้มีส่วนได้เสีย จะได้ประสานงานกับหน่วยงานของท่านในรายละเอียดต่อไป

จึงเรียนมาเพื่อโปรดพิจารณาให้ความอนุเคราะห์ จะขอบคุณยิ่ง

| |
|-----------------------------|
| ผู้รับเอกสาร..... |
| วันที่รับ..... ๒๑. ๑. พ. ๖๐ |
| เวลา..... |

ขอแสดงความนับถือ
Natth Srin
(นางศรีจันทร์ อุทัยภาส)
ประธานกรรมการ

เลขานุการ
สำนักส่งเสริมการมีส่วนร่วมของประชาชน
โทรศัพท์ ๐ ๒๖๐๖ ๔๐๒๕ โทรสาร ๐ ๒๖๕๔ ๓๓๑๔
<http://www.dhw.go.th>



ที่ อภ ๐๓๒๒/ส.๑๖ ๑๖๗

คณะกรรมการรับฟังความคิดเห็น
ของประชาชนและผู้มีส่วนได้เสีย
กรมโรงงานอุตสาหกรรม
๗๕/๖ ถนนพระรามที่ ๖
เขตราชเทวี กรุงเทพมหานคร

๑๗ กุมภาพันธ์ ๒๕๖๐

เรื่อง ขอบความอนุเคราะห์เปิดประกาศเผยแพร่ข้อมูลข่าวสาร และวางแบบฟอร์มสำหรับลงทะเบียนล่วงหน้า
การประชุมรับฟังความคิดเห็นของประชาชนและผู้มีส่วนได้เสีย ของหน่วยงานอนุมัติหรือหน่วยงาน
อนุญาตโครงการขยายโรงงานผลิตขวดทองแดง บริษัท ไทยเนฟท์โลโพรเซสซิ่ง จำกัด

เรียน นายกองดการบริหารส่วนตำบลบ้านเก่า

สิ่งที่ส่งมาด้วย ๑. รายละเอียดประกาศการรับฟังความคิดเห็นของประชาชนและผู้มีส่วนได้เสีย จำนวน ๑ ชุด
๒. แบบฟอร์มสำหรับลงทะเบียนล่วงหน้า จำนวน ๑ ชุด

ด้วย คณะกรรมการรับฟังความคิดเห็นของประชาชนและผู้มีส่วนได้เสีย ตามประกาศกระทรวง
ทรัพยากรธรรมชาติและสิ่งแวดล้อม ลงวันที่ ๒๙ ธันวาคม ๒๕๕๒ กำหนดให้มีการจัดกระบวนการรับฟัง
ความคิดเห็นของประชาชนและผู้มีส่วนได้เสียของหน่วยงานอนุมัติหรือหน่วยงานอนุญาติเป็นครั้งสุดท้าย
สำหรับโครงการขยายโรงงานผลิตขวดทองแดง บริษัท ไทยเนฟท์โลโพรเซสซิ่ง จำกัด ซึ่งตั้งอยู่ที่ตำบลท่าข้าม
อำเภอบางปะกง จังหวัดฉะเชิงเทรา เพื่อนำความคิดเห็นไปประกอบการพิจารณาอนุญาตโครงการดังกล่าว
ทั้งนี้ กำหนดจัดประชุมรับฟังความคิดเห็นฯ ในวันที่พฤหัสบดีที่ ๒๓ มีนาคม พ.ศ. ๒๕๖๐ เวลา ๐๘.๓๐-๑๖.๓๐ น.
ห้องประชุมบุษราคัม โรงแรมแกรนด์ รอยัล ฟลาซ่า อำเภอเมืองฉะเชิงเทรา จังหวัดฉะเชิงเทรา

ในการนี้ เพื่อให้กระบวนการรับฟังความคิดเห็นของประชาชนและผู้มีส่วนได้เสีย บรรลุ
วัตถุประสงค์และได้รับความเห็นจากทุกภาคส่วนอย่างแท้จริง จึงขอความอนุเคราะห์จากท่าน ในการเปิด
ประกาศประชาสัมพันธ์ การรับฟังความคิดเห็นของประชาชนและผู้มีส่วนได้เสีย ของหน่วยงานอนุมัติหรือ
หน่วยงานอนุญาตของโครงการข้างต้น รายละเอียดดังสิ่งที่ส่งมาด้วย ๑ และวางแบบฟอร์มสำหรับลงทะเบียน
ล่วงหน้า รายละเอียดดังสิ่งที่ส่งมาด้วย ๒ ทั้งนี้ ฝ่ายช่วยอำนวยความสะดวกกรรมการรับฟังความคิดเห็นของ
ประชาชนและผู้มีส่วนได้เสีย จะได้ประสานงานกับหน่วยงานของท่านในรายละเอียดต่อไป

จึงเรียนมาเพื่อโปรดพิจารณาให้ความอนุเคราะห์ จะขอบคุณยิ่ง

| |
|-----------------------------|
| ผู้รับเอกสาร..... |
| วันที่รับ..... ๒๑. ๑. พ. ๖๐ |
| เวลา..... |

ขอแสดงความนับถือ
Natth Srin
(นางศรีจันทร์ อุทัยภาส)
ประธานกรรมการ

เลขานุการ
สำนักส่งเสริมการมีส่วนร่วมของประชาชน
โทรศัพท์ ๐ ๒๖๐๖ ๔๐๒๕ โทรสาร ๐ ๒๖๕๔ ๓๓๑๔
<http://www.dhw.go.th>



ที่ อภ ๐๓๒๒/ส.๑๖ ๑๖๗

คณะกรรมการรับฟังความคิดเห็น
ของประชาชนและผู้มีส่วนได้เสีย
กรมโรงงานอุตสาหกรรม
๗๕/๖ ถนนพระรามที่ ๖
เขตราษฎร์เทพศิรินทร์ กรุงเทพมหานคร

๑๗ กุมภาพันธ์ ๒๕๖๐

เรื่อง ขอความอนุเคราะห์เปิดประกาศเผยแพร่ข้อมูลข่าวสาร และวางแผนפורัมสำหรับลงทะเบียนล่วงหน้า
การประชุมรับฟังความคิดเห็นของประชาชนและผู้มีส่วนได้เสีย ของหน่วยงานอนุมัติหรือหน่วยงาน
อนุญาตโครงการขยายโรงงานผลิตขวดทองแดง บริษัท ไทยเมทัลโลโพรเซสซิ่ง จำกัด

เรียน นายเกษมณศรีดับสลดอนหัวหอ

สิ่งที่ส่งมาด้วย ๑. รายละเอียดยดประกาศการรับฟังความคิดเห็นของประชาชนและผู้มีส่วนได้เสีย จำนวน ๑ ชุด
๒. แบบฟอร์มสำหรับลงทะเบียนล่วงหน้า จำนวน ๑ ชุด

ด้วย คณะกรรมการรับฟังความคิดเห็นของประชาชนและผู้มีส่วนได้เสีย ตามประกาศกระทรวง
ทรัพยากรธรรมชาติและสิ่งแวดล้อม ลงวันที่ ๒๙ ธันวาคม ๒๕๕๒ กำหนดให้มีการจัดกระบวนการรับฟัง
ความคิดเห็นของประชาชนและผู้มีส่วนได้เสียของหน่วยงานอนุมัติหรือหน่วยงานอนุญัตเป็นครั้งสุดท้าย
สำหรับโครงการขยายโรงงานผลิตขวดทองแดง บริษัท ไทยเมทัลโลโพรเซสซิ่ง จำกัด ซึ่งตั้งอยู่ที่ตำบลท่าข้าม
อำเภอบางปะกง จังหวัดฉะเชิงเทรา เพื่อนำความคิดเห็นไปประกอบการพิจารณาอนุญาตโครงการดังกล่าว
 ทั้งนี้ กำหนดจัดประชุมรับฟังความคิดเห็นฯ ในวันพฤหัสบดีที่ ๒๓ มีนาคม พ.ศ. ๒๕๖๐ เวลา ๐๘.๓๐-๑๖.๓๐ น.
ณ ห้องประชุมบุษราคัม โรงแรมแกรนด์ รอยัล ฟลาซ่า อำเภอเมืองฉะเชิงเทรา จังหวัดฉะเชิงเทรา

ในการนี้ เพื่อให้กระบวนการรับฟังความคิดเห็นของประชาชนและผู้มีส่วนได้เสีย บรรลุ
วัตถุประสงค์และได้รับความเห็นจากทุกภาคส่วนอย่างแท้จริง จึงขอความอนุเคราะห์จากท่าน ในการเปิด
ประกาศประชาสัมพันธ์ การรับฟังความคิดเห็นของประชาชนและผู้มีส่วนได้เสีย ของหน่วยงานอนุมัติหรือ
หน่วยงานอนุญาตของโครงการข้างต้น รายละเอียดดังสิ่งส่งมาด้วย ๑ และวางแผนפורัมสำหรับลงทะเบียน
ล่วงหน้า รายละเอียดดังสิ่งส่งมาด้วย ๒ ทั้งนี้ ฝ่ายช่วยอำนวยความสะดวกกรรมการรับฟังความคิดเห็นของ
ประชาชนและผู้มีส่วนได้เสีย จะได้ประสานงานกับหน่วยงานของท่านในรายละเอียดต่อไป

จึงเรียนมาเพื่อโปรดพิจารณาให้ความอนุเคราะห์ จะขอบคุณยิ่ง

| |
|-----------------------------|
| ผู้รับเอกสาร..... |
| วันที่รับ..... 21 ก.พ. ๒๕๖๐ |
| เวลา..... 14:00 น. |
| เลขานุการ..... |

ขอแสดงความนับถือ

(นางศรีจันทร์ อูทัยภาส)
ประธานกรรมการ

สำนักส่งเสริมการมีส่วนร่วมของประชาชน
โทรศัพท์ ๐ ๒๖๐๖ ๕๐๖๕ โทรสาร ๐ ๒๓๕๔ ๓๑๕๔
<http://www.diw.go.th>



ที่ อภ ๐๓๒๒/ส.๑๖ ๑๖๗

คณะกรรมการรับฟังความคิดเห็น
ของประชาชนและผู้มีส่วนได้เสีย
กรมโรงงานอุตสาหกรรม
๗๕/๖ ถนนพระรามที่ ๖
เขตราษฎร์เทพศิรินทร์ กรุงเทพมหานคร

๑๗ กุมภาพันธ์ ๒๕๖๐

เรื่อง ขอความอนุเคราะห์เปิดประกาศเผยแพร่ข้อมูลข่าวสาร และวางแผนפורัมสำหรับลงทะเบียนล่วงหน้า
การประชุมรับฟังความคิดเห็นของประชาชนและผู้มีส่วนได้เสีย ของหน่วยงานอนุมัติหรือหน่วยงาน
อนุญาตโครงการขยายโรงงานผลิตขวดทองแดง บริษัท ไทยเมทัลโลโพรเซสซิ่ง จำกัด

เรียน นายองค์การบริการส่วนตำบลบางนาง

สิ่งที่ส่งมาด้วย ๑. รายละเอียดยดประกาศการรับฟังความคิดเห็นของประชาชนและผู้มีส่วนได้เสีย จำนวน ๑ ชุด
๒. แบบฟอร์มสำหรับลงทะเบียนล่วงหน้า จำนวน ๑ ชุด

ด้วย คณะกรรมการรับฟังความคิดเห็นของประชาชนและผู้มีส่วนได้เสีย ตามประกาศกระทรวง
ทรัพยากรธรรมชาติและสิ่งแวดล้อม ลงวันที่ ๒๙ ธันวาคม ๒๕๕๒ กำหนดให้มีการจัดกระบวนการรับฟัง
ความคิดเห็นของประชาชนและผู้มีส่วนได้เสียของหน่วยงานอนุมัติหรือหน่วยงานอนุญัตเป็นครั้งสุดท้าย
สำหรับโครงการขยายโรงงานผลิตขวดทองแดง บริษัท ไทยเมทัลโลโพรเซสซิ่ง จำกัด ซึ่งตั้งอยู่ที่ตำบลท่าข้าม
อำเภอบางปะกง จังหวัดฉะเชิงเทรา เพื่อนำความคิดเห็นไปประกอบการพิจารณาอนุญาตโครงการดังกล่าว
 ทั้งนี้ กำหนดจัดประชุมรับฟังความคิดเห็นฯ ในวันพฤหัสบดีที่ ๒๓ มีนาคม พ.ศ. ๒๕๖๐ เวลา ๐๘.๓๐-๑๖.๓๐ น.
ณ ห้องประชุมบุษราคัม โรงแรมแกรนด์ รอยัล ฟลาซ่า อำเภอเมืองฉะเชิงเทรา จังหวัดฉะเชิงเทรา

ในการนี้ เพื่อให้กระบวนการรับฟังความคิดเห็นของประชาชนและผู้มีส่วนได้เสีย บรรลุ
วัตถุประสงค์และได้รับความเห็นจากทุกภาคส่วนอย่างแท้จริง จึงขอความอนุเคราะห์จากท่าน ในการเปิด
ประกาศประชาสัมพันธ์ การรับฟังความคิดเห็นของประชาชนและผู้มีส่วนได้เสีย ของหน่วยงานอนุมัติหรือ
หน่วยงานอนุญาตของโครงการข้างต้น รายละเอียดดังสิ่งส่งมาด้วย ๑ และวางแผนפורัมสำหรับลงทะเบียน
ล่วงหน้า รายละเอียดดังสิ่งส่งมาด้วย ๒ ทั้งนี้ ฝ่ายช่วยอำนวยความสะดวกกรรมการรับฟังความคิดเห็นของ
ประชาชนและผู้มีส่วนได้เสีย จะได้ประสานงานกับหน่วยงานของท่านในรายละเอียดต่อไป

จึงเรียนมาเพื่อโปรดพิจารณาให้ความอนุเคราะห์ จะขอบคุณยิ่ง

| |
|-----------------------------|
| ผู้รับเอกสาร..... |
| วันที่รับ..... 21 / 02 / 60 |
| เวลา..... 14:00 น. |
| เลขานุการ..... |

ขอแสดงความนับถือ

(นางศรีจันทร์ อูทัยภาส)
ประธานกรรมการ

สำนักส่งเสริมการมีส่วนร่วมของประชาชน
โทรศัพท์ ๐ ๒๖๐๖ ๕๐๖๕ โทรสาร ๐ ๒๓๕๔ ๓๑๕๔
<http://www.diw.go.th>

ที่ อภ ๐๓๒๒/ส.๑/๖ ๑๖๗



คณะกรรมการรับฟังความคิดเห็น
ของประชาชนและผู้มีส่วนได้เสีย
กรมโรงงานอุตสาหกรรม
๗๕/๖ ถนนพหลโยธินที่ ๖
เขตราชเทวี กรุงเทพมหานคร

๑๗ กุมภาพันธ์ ๒๕๖๐

เรื่อง ขอบความอนุเคราะห์เปิดประกาศเผยแพร่ข้อมูลข่าวสาร และวางแบบฟอร์มสำหรับลงทะเบียนวงษ์น้ำ
การประชุมรับฟังความคิดเห็นของประชาชนและผู้มีส่วนได้เสีย ของหน่วยงานอนุนิติหรือหน่วยงาน
อนุญาตโครงการขยายโรงงานผลิตขวดของแดง บริษัท ไทยเมทลโพรเซสซิ่ง จำกัด
เรียน นายเทศมนตรีตำบลบางปะกง

สิ่งที่ส่งมาด้วย ๑. รายละเอียดประกาศการรับฟังความคิดเห็นของประชาชนและผู้มีส่วนได้เสีย จำนวน ๑ ชุด
๒. แบบฟอร์มสำหรับลงทะเบียนวงษ์น้ำ จำนวน ๑ ชุด

ด้วย คณะกรรมการรับฟังความคิดเห็นของประชาชนและผู้มีส่วนได้เสีย ตามประกาศกระทรวง
ทรัพยากรธรรมชาติและสิ่งแวดล้อม ลงวันที่ ๒๙ ธันวาคม ๒๕๕๒ กำหนดให้มีการจัดกระบวนการรับฟัง
ความคิดเห็นของประชาชนและผู้มีส่วนได้เสียของหน่วยงานอนุนิติหรือหน่วยงานอนุญาตเป็นครั้งสุดท้าย
สำหรับโครงการขยายโรงงานผลิตขวดของแดง บริษัท ไทยเมทลโพรเซสซิ่ง จำกัด ซึ่งตั้งอยู่ที่ตำบลท่าข้าม
อำเภอบางปะกง จังหวัดฉะเชิงเทรา เพื่อนำความคิดเห็นไปประกอบการพิจารณาอนุญาตโครงการดังกล่าว
 ทั้งนี้ กำหนดจัดประชุมรับฟังความคิดเห็นฯ ในวันที่พฤหัสบดีที่ ๒๓ มีนาคม พ.ศ. ๒๕๖๐ เวลา ๐๘.๓๐-๑๖.๓๐ น.
ณ ห้องประชุมบุษราคัม โรงแรมแกรนด์ รอยัล พลาซ่า อำเภอเมืองฉะเชิงเทรา จังหวัดฉะเชิงเทรา

ในการนี้ เพื่อให้กระบวนการรับฟังความคิดเห็นของประชาชนและผู้มีส่วนได้เสีย บรรลุ
วัตถุประสงค์และได้รับความเห็นจากทุกภาคส่วนอย่างแท้จริง จึงขอความอนุเคราะห์จากท่าน ในการเปิด
ประกาศประชาสัมพันธ์ การรับฟังความคิดเห็นของประชาชนและผู้มีส่วนได้เสีย ของหน่วยงานอนุนิติหรือ
หน่วยงานอนุญาตของโครงการข้างต้น รายละเอียดดังสิ่งส่งมาด้วย ๑ และวางแบบฟอร์มสำหรับลงทะเบียน
วงษ์น้ำ รายละเอียดดังสิ่งส่งมาด้วย ๒ ทั้งนี้ ฝ่ายช่วยอำนวยความสะดวกกรรมการรับฟังความคิดเห็นของ
ประชาชนและผู้มีส่วนได้เสีย จะได้ประสานงานกับหน่วยงานของท่านในรายละเอียดต่อไป

จึงเรียนมาเพื่อโปรดพิจารณาให้ความอนุเคราะห์ จะขอบคุณยิ่ง

ผู้รับเอกสาร: อ.ว.ภ.ค.ส. ๖๖๖๖๖๖
วันที่รับ: ๑๖/๒/๒๕๖๐
ภาา:

ขอแสดงความนับถือ
วิวัฒน์ สุทธิธรรม
(นางศรีจันทร์ อธิโยธาส)

เลขานุการ
สำนักส่งเสริมการมีส่วนร่วมของประชาชน
โทรศัพท์ ๐ ๒๖๐๖ ๕๐๒๕ โทรสาร ๐ ๒๖๕๕ ๓๓๑๔
http://www.dpw.go.th

ที่ อภ ๐๓๒๒/ส.๑/๖ ๑๖๗



คณะกรรมการรับฟังความคิดเห็น
ของประชาชนและผู้มีส่วนได้เสีย
กรมโรงงานอุตสาหกรรม
๗๕/๖ ถนนพหลโยธินที่ ๖
เขตราชเทวี กรุงเทพมหานคร

๑๗ กุมภาพันธ์ ๒๕๖๐

เรื่อง ขอบความอนุเคราะห์เปิดประกาศเผยแพร่ข้อมูลข่าวสาร และวางแบบฟอร์มสำหรับลงทะเบียนวงษ์น้ำ
การประชุมรับฟังความคิดเห็นของประชาชนและผู้มีส่วนได้เสีย ของหน่วยงานอนุนิติหรือหน่วยงาน
อนุญาตโครงการขยายโรงงานผลิตขวดของแดง บริษัท ไทยเมทลโพรเซสซิ่ง จำกัด
เรียน นายเทศมนตรีตำบลบางปะกง

สิ่งที่ส่งมาด้วย ๑. รายละเอียดประกาศการรับฟังความคิดเห็นของประชาชนและผู้มีส่วนได้เสีย จำนวน ๑ ชุด
๒. แบบฟอร์มสำหรับลงทะเบียนวงษ์น้ำ จำนวน ๑ ชุด

ด้วย คณะกรรมการรับฟังความคิดเห็นของประชาชนและผู้มีส่วนได้เสีย ตามประกาศกระทรวง
ทรัพยากรธรรมชาติและสิ่งแวดล้อม ลงวันที่ ๒๙ ธันวาคม ๒๕๕๒ กำหนดให้มีการจัดกระบวนการรับฟัง
ความคิดเห็นของประชาชนและผู้มีส่วนได้เสียของหน่วยงานอนุนิติหรือหน่วยงานอนุญาตเป็นครั้งสุดท้าย
สำหรับโครงการขยายโรงงานผลิตขวดของแดง บริษัท ไทยเมทลโพรเซสซิ่ง จำกัด ซึ่งตั้งอยู่ที่ตำบลท่าข้าม
อำเภอบางปะกง จังหวัดฉะเชิงเทรา เพื่อนำความคิดเห็นไปประกอบการพิจารณาอนุญาตโครงการดังกล่าว
 ทั้งนี้ กำหนดจัดประชุมรับฟังความคิดเห็นฯ ในวันที่พฤหัสบดีที่ ๒๓ มีนาคม พ.ศ. ๒๕๖๐ เวลา ๐๘.๓๐-๑๖.๓๐ น.
ณ ห้องประชุมบุษราคัม โรงแรมแกรนด์ รอยัล พลาซ่า อำเภอเมืองฉะเชิงเทรา จังหวัดฉะเชิงเทรา

ในการนี้ เพื่อให้กระบวนการรับฟังความคิดเห็นของประชาชนและผู้มีส่วนได้เสีย บรรลุ
วัตถุประสงค์และได้รับความเห็นจากทุกภาคส่วนอย่างแท้จริง จึงขอความอนุเคราะห์จากท่าน ในการเปิด
ประกาศประชาสัมพันธ์ การรับฟังความคิดเห็นของประชาชนและผู้มีส่วนได้เสีย ของหน่วยงานอนุนิติหรือ
หน่วยงานอนุญาตของโครงการข้างต้น รายละเอียดดังสิ่งส่งมาด้วย ๑ และวางแบบฟอร์มสำหรับลงทะเบียน
วงษ์น้ำ รายละเอียดดังสิ่งส่งมาด้วย ๒ ทั้งนี้ ฝ่ายช่วยอำนวยความสะดวกกรรมการรับฟังความคิดเห็นของ
ประชาชนและผู้มีส่วนได้เสีย จะได้ประสานงานกับหน่วยงานของท่านในรายละเอียดต่อไป

จึงเรียนมาเพื่อโปรดพิจารณาให้ความอนุเคราะห์ จะขอบคุณยิ่ง

ผู้รับเอกสาร: อ.ว.ภ.ค.ส. ๖๖๖๖๖๖
วันที่รับ: ๑๖/๒/๒๕๖๐
ภาา:

ขอแสดงความนับถือ
วิวัฒน์ สุทธิธรรม
(นางศรีจันทร์ อธิโยธาส)

เลขานุการ
สำนักส่งเสริมการมีส่วนร่วมของประชาชน
โทรศัพท์ ๐ ๒๖๐๖ ๕๐๒๕ โทรสาร ๐ ๒๖๕๕ ๓๓๑๔
http://www.dpw.go.th



ที่ อก ๐๓๒๖/ส.๑/ว ๑๖๗

คณะกรรมการรับฟังความคิดเห็น
ของประชาชนและผู้มีส่วนได้เสีย
กรมโรงงานอุตสาหกรรม
๗๕/๖ ถนนพรรามที่ ๖
เขตราชเทวี กรุงเทพมหานคร

๑๗ กุมภาพันธ์ ๒๕๖๐

เรื่อง ขอบความอนุเคราะห์ปิดประกาศเผยแพร่ข้อมูลข่าวสาร และวางแบบฟอร์มสำหรับลงทะเบียนวงษ์หน้า
การประชุมรับฟังความคิดเห็นของประชาชนและผู้มีส่วนได้เสีย ของหน่วยงานอนุมัติหรือหน่วยงาน
อนุญาตโครงการขยายโรงงานผลิตขวดทองแดง บริษัท ไทยเมทลโปรดเซสซิง จำกัด

เรียน นายอำเภอพานทอง

สิ่งที่ส่งมาด้วย ๑. รายละเอียดปิดประกาศการรับฟังความคิดเห็นของประชาชนและผู้มีส่วนได้เสีย จำนวน ๑ ชุด
๒. แบบฟอร์มสำหรับลงทะเบียนวงษ์หน้า จำนวน ๑ ชุด

ด้วย คณะกรรมการรับฟังความคิดเห็นของประชาชนและผู้มีส่วนได้เสีย ตามประกาศกระทรวง
ทรัพยากรธรรมชาติและสิ่งแวดล้อม ลงวันที่ ๒๙ ธันวาคม ๒๕๕๒ กำหนดให้มีการจัดกระบวนการรับฟัง
ความคิดเห็นของประชาชนและผู้มีส่วนได้เสียของหน่วยงานอนุมัติหรือหน่วยงานอนุญาตเป็นครั้งสุดท้าย
สำหรับโครงการขยายโรงงานผลิตขวดทองแดง บริษัท ไทยเมทลโปรดเซสซิง จำกัด ซึ่งตั้งอยู่ที่ตำบลท่าข้าม
อำเภอบางปะกง จังหวัดฉะเชิงเทรา เพื่อนำความคิดเห็นไปประกอบการพิจารณาอนุญาตโครงการดังกล่าว
ทั้งนี้ กำหนดจัดประชุมรับฟังความคิดเห็นฯ ในวันที่พฤหัสบดีที่ ๒๓ มีนาคม พ.ศ. ๒๕๖๐ เวลา ๐๘.๓๐-๑๖.๓๐ น.
ห้องประชุมบุษราคัม โรงแรมแกรนด์ รอยัล พลาซ่า อำเภอเมืองฉะเชิงเทรา จังหวัดฉะเชิงเทรา

ในการนี้ เพื่อให้กระบวนการรับฟังความคิดเห็นของประชาชนและผู้มีส่วนได้เสีย บรรลุ
วัตถุประสงค์และได้รับความเห็นจากทุกภาคส่วนอย่างแท้จริง จึงขอความอนุเคราะห์จากท่าน ในการปิด
ประกาศประชาสัมพันธ์ การรับฟังความคิดเห็นของประชาชนและผู้มีส่วนได้เสีย ของหน่วยงานอนุมัติหรือ
หน่วยงานอนุญาตของโครงการข้างต้น รายละเอียดดังสิ่งส่งมาด้วย ๑ และวางแบบฟอร์มสำหรับลงทะเบียน
วงษ์หน้า รายละเอียดดังสิ่งส่งมาด้วย ๒ ทั้งนี้ ฝ่ายช่วยอำนวยความสะดวกคณะกรรมการรับฟังความคิดเห็นของ
ประชาชนและผู้มีส่วนได้เสีย จะได้ประสานงานกับหน่วยงานของท่านในรายละเอียดต่อไป

จึงเรียนมาเพื่อโปรดพิจารณาให้ความอนุเคราะห์ จะขอบคุณยิ่ง

ผู้รับเอกสาร...
วันที่รับ... ๒๑ ก.พ. ๒๕๖๐
นาย...
นางศรีจันทร์ อุทัยภาส
ประธานกรรมการ

ขอแสดงความนับถือ

นางศรีจันทร์ อุทัยภาส
(นางศรีจันทร์ อุทัยภาส)
ประธานกรรมการ

เลขานุการ
สำนักส่งเสริมการมีส่วนร่วมของประชาชน
โทรศัพท์ ๐ ๒๒๐๒ ๕๐๒๕ โทรสาร ๐ ๒๒๕๔ ๓๑๓๔
http://www.dhw.go.th



ที่ อก ๐๓๒๖/ส.๑/ว ๑๖๗

คณะกรรมการรับฟังความคิดเห็น
ของประชาชนและผู้มีส่วนได้เสีย
กรมโรงงานอุตสาหกรรม
๗๕/๖ ถนนพรรามที่ ๖
เขตราชเทวี กรุงเทพมหานคร

๑๗ กุมภาพันธ์ ๒๕๖๐

เรื่อง ขอบความอนุเคราะห์ปิดประกาศเผยแพร่ข้อมูลข่าวสาร และวางแบบฟอร์มสำหรับลงทะเบียนวงษ์หน้า
การประชุมรับฟังความคิดเห็นของประชาชนและผู้มีส่วนได้เสีย ของหน่วยงานอนุมัติหรือหน่วยงาน
อนุญาตโครงการขยายโรงงานผลิตขวดทองแดง บริษัท ไทยเมทลโปรดเซสซิง จำกัด

เรียน ผู้อำนวยการโรงพยาบาลส่งเสริมสุขภาพตำบลท่าข้าม

สิ่งที่ส่งมาด้วย ๑. รายละเอียดปิดประกาศการรับฟังความคิดเห็นของประชาชนและผู้มีส่วนได้เสีย จำนวน ๑ ชุด
๒. แบบฟอร์มสำหรับลงทะเบียนวงษ์หน้า จำนวน ๑ ชุด

ด้วย คณะกรรมการรับฟังความคิดเห็นของประชาชนและผู้มีส่วนได้เสีย ตามประกาศกระทรวง
ทรัพยากรธรรมชาติและสิ่งแวดล้อม ลงวันที่ ๒๙ ธันวาคม ๒๕๕๒ กำหนดให้มีการจัดกระบวนการรับฟัง
ความคิดเห็นของประชาชนและผู้มีส่วนได้เสียของหน่วยงานอนุมัติหรือหน่วยงานอนุญาตเป็นครั้งสุดท้าย
สำหรับโครงการขยายโรงงานผลิตขวดทองแดง บริษัท ไทยเมทลโปรดเซสซิง จำกัด ซึ่งตั้งอยู่ที่ตำบลท่าข้าม
อำเภอบางปะกง จังหวัดฉะเชิงเทรา เพื่อนำความคิดเห็นไปประกอบการพิจารณาอนุญาตโครงการดังกล่าว
ทั้งนี้ กำหนดจัดประชุมรับฟังความคิดเห็นฯ ในวันที่พฤหัสบดีที่ ๒๓ มีนาคม พ.ศ. ๒๕๖๐ เวลา ๐๘.๓๐-๑๖.๓๐ น.
ห้องประชุมบุษราคัม โรงแรมแกรนด์ รอยัล พลาซ่า อำเภอเมืองฉะเชิงเทรา จังหวัดฉะเชิงเทรา

ในการนี้ เพื่อให้กระบวนการรับฟังความคิดเห็นของประชาชนและผู้มีส่วนได้เสีย บรรลุ
วัตถุประสงค์และได้รับความเห็นจากทุกภาคส่วนอย่างแท้จริง จึงขอความอนุเคราะห์จากท่าน ในการปิด
ประกาศประชาสัมพันธ์ การรับฟังความคิดเห็นของประชาชนและผู้มีส่วนได้เสีย ของหน่วยงานอนุมัติหรือ
หน่วยงานอนุญาตของโครงการข้างต้น รายละเอียดดังสิ่งส่งมาด้วย ๑ และวางแบบฟอร์มสำหรับลงทะเบียน
วงษ์หน้า รายละเอียดดังสิ่งส่งมาด้วย ๒ ทั้งนี้ ฝ่ายช่วยอำนวยความสะดวกคณะกรรมการรับฟังความคิดเห็นของ
ประชาชนและผู้มีส่วนได้เสีย จะได้ประสานงานกับหน่วยงานของท่านในรายละเอียดต่อไป

จึงเรียนมาเพื่อโปรดพิจารณาให้ความอนุเคราะห์ จะขอบคุณยิ่ง

ผู้รับเอกสาร...
วันที่รับ... ๒๑ ก.พ. ๖๐
นาย...
นางศรีจันทร์ อุทัยภาส
ประธานกรรมการ

ขอแสดงความนับถือ

นางศรีจันทร์ อุทัยภาส
(นางศรีจันทร์ อุทัยภาส)
ประธานกรรมการ

เลขานุการ
สำนักส่งเสริมการมีส่วนร่วมของประชาชน
โทรศัพท์ ๐ ๒๒๐๒ ๕๐๒๕ โทรสาร ๐ ๒๒๕๔ ๓๑๓๔
http://www.dhw.go.th



ที่ อภ ๐๓๒๒/ส.๑)ว ๑๖๗

คณะกรรมการรับฟังความคิดเห็น
ของประชาชนและผู้มีส่วนได้เสีย
กรมโรงงานอุตสาหกรรม
๓๕/๖ ถนนพระรามที่ ๖
เขตราชเทวี กรุงเทพมหานคร



ที่ อภ ๐๓๒๒/ส.๑)ว ๑๖๗

คณะกรรมการรับฟังความคิดเห็น
ของประชาชนและผู้มีส่วนได้เสีย
กรมโรงงานอุตสาหกรรม
๓๕/๖ ถนนพระรามที่ ๖
เขตราชเทวี กรุงเทพมหานคร

๑๗ กุมภาพันธ์ ๒๕๖๐

เรื่อง ขอความอนุเคราะห์เปิดประกาศเผยแพร่ข้อมูลข่าวสาร และวางแบบฟอร์มสำหรับลงทะเบียนล่วงหน้า การประชุมรับฟังความคิดเห็นของประชาชนและผู้มีส่วนได้เสีย ของหน่วยงานอนุมัติหรือหน่วยงาน อนุญาตโครงการขยายโรงงานผลิตขวดทองแดง บริษัท ไทยเมทลโปรดักส์ซิง จำกัด

๑๗ กุมภาพันธ์ ๒๕๖๐

เรื่อง ขอความอนุเคราะห์เปิดประกาศเผยแพร่ข้อมูลข่าวสาร และวางแบบฟอร์มสำหรับลงทะเบียนล่วงหน้า การประชุมรับฟังความคิดเห็นของประชาชนและผู้มีส่วนได้เสีย ของหน่วยงานอนุมัติหรือหน่วยงาน อนุญาตโครงการขยายโรงงานผลิตขวดทองแดง บริษัท ไทยเมทลโปรดักส์ซิง จำกัด

เรียน อธิบดีกรมโรงงานอุตสาหกรรม
สิ่งที่ส่งมาด้วย ๑. รายละเอียดประกาศการรับฟังความคิดเห็นของประชาชนและผู้มีส่วนได้เสีย จำนวน ๑ ชุด
๒. แบบฟอร์มสำหรับลงทะเบียนล่วงหน้า จำนวน ๑ ชุด

เรียน กรรมการผู้จัดการ บริษัท ไทยเมทลโปรดักส์ซิง จำกัด
สิ่งที่ส่งมาด้วย ๑. รายละเอียดประกาศการรับฟังความคิดเห็นของประชาชนและผู้มีส่วนได้เสีย จำนวน ๑ ชุด
๒. แบบฟอร์มสำหรับลงทะเบียนล่วงหน้า จำนวน ๑ ชุด

ด้วย คณะกรรมการรับฟังความคิดเห็นของประชาชนและผู้มีส่วนได้เสีย ตามประกาศกระทรวง ทรัพยากรธรรมชาติและสิ่งแวดล้อม ลงวันที่ ๒๙ ธันวาคม ๒๕๕๒ กำหนดให้มีการจัดกระบวนการรับฟัง ความคิดเห็นของประชาชนและผู้มีส่วนได้เสียของหน่วยงานอนุมัติหรือหน่วยงานอนุญาตเป็นครั้งสุดท้าย สำหรับโครงการขยายโรงงานผลิตขวดทองแดง บริษัท ไทยเมทลโปรดักส์ซิง จำกัด ซึ่งตั้งอยู่ที่ตำบลท่าข้าม อำเภอบางปะกง จังหวัดฉะเชิงเทรา เพื่อนำความคิดเห็นไปประกอบการพิจารณาอนุญาตโครงการดังกล่าว ทั้งนี้ กำหนดจัดประชุมรับฟังความคิดเห็น ในวันพฤหัสบดีที่ ๒๓ มีนาคม พ.ศ. ๒๕๖๐ เวลา ๐๘.๓๐-๑๖.๓๐ น. ห้องประชุมบุษราคัม โรงแรมแกรนด์ รอยัล ฟลาค่า อำเภอเมืองฉะเชิงเทรา จังหวัดฉะเชิงเทรา

ด้วย คณะกรรมการรับฟังความคิดเห็นของประชาชนและผู้มีส่วนได้เสีย ตามประกาศกระทรวง ทรัพยากรธรรมชาติและสิ่งแวดล้อม ลงวันที่ ๒๙ ธันวาคม ๒๕๕๒ กำหนดให้มีการจัดกระบวนการรับฟัง ความคิดเห็นของประชาชนและผู้มีส่วนได้เสียของหน่วยงานอนุมัติหรือหน่วยงานอนุญาตเป็นครั้งสุดท้าย สำหรับโครงการขยายโรงงานผลิตขวดทองแดง บริษัท ไทยเมทลโปรดักส์ซิง จำกัด ซึ่งตั้งอยู่ที่ตำบลท่าข้าม อำเภอบางปะกง จังหวัดฉะเชิงเทรา เพื่อนำความคิดเห็นไปประกอบการพิจารณาอนุญาตโครงการดังกล่าว ทั้งนี้ กำหนดจัดประชุมรับฟังความคิดเห็น ในวันพฤหัสบดีที่ ๒๓ มีนาคม พ.ศ. ๒๕๖๐ เวลา ๐๘.๓๐-๑๖.๓๐ น. ห้องประชุมบุษราคัม โรงแรมแกรนด์ รอยัล ฟลาค่า อำเภอเมืองฉะเชิงเทรา จังหวัดฉะเชิงเทรา

ในการนี้ เพื่อให้กระบวนการรับฟังความคิดเห็นของประชาชนและผู้มีส่วนได้เสีย บรรลุ วัตถุประสงค์และได้รับความเห็นจากภาคส่วนอย่างแท้จริง จึงขอความอนุเคราะห์จากท่าน ในการเปิด ประกาศประชาสัมพันธ์ การรับฟังความคิดเห็นของประชาชนและผู้มีส่วนได้เสีย ของหน่วยงานอนุมัติหรือ หน่วยงานอนุญาตของโครงการข้างต้น รายละเอียดดังสิ่งที่ส่งมาด้วย ๑ และวางแบบฟอร์มสำหรับลงทะเบียน ประชาชนและผู้มีส่วนได้เสีย จะได้ประสานงานกับหน่วยงานของท่านในรายละเอียดต่อไป

ในการนี้ เพื่อให้กระบวนการรับฟังความคิดเห็นของประชาชนและผู้มีส่วนได้เสีย บรรลุ วัตถุประสงค์และได้รับความเห็นจากภาคส่วนอย่างแท้จริง จึงขอความอนุเคราะห์จากท่าน ในการเปิด ประกาศประชาสัมพันธ์ การรับฟังความคิดเห็นของประชาชนและผู้มีส่วนได้เสีย ของหน่วยงานอนุมัติหรือ หน่วยงานอนุญาตของโครงการข้างต้น รายละเอียดดังสิ่งที่ส่งมาด้วย ๑ และวางแบบฟอร์มสำหรับลงทะเบียน ประชาชนและผู้มีส่วนได้เสีย จะได้ประสานงานกับหน่วยงานของท่านในรายละเอียดต่อไป

จึงเรียนมาเพื่อโปรดพิจารณาให้ความอนุเคราะห์ จะขอบคุณยิ่ง

จึงเรียนมาเพื่อโปรดพิจารณาให้ความอนุเคราะห์ จะขอบคุณยิ่ง

ผู้รับเอกสาร.....
วันที่รับ.....
เวลา.....

ขอแสดงความนับถือ

วิจิตร จินทร
(นางศรีจันทร์ อุทัยภาส)
ประธานกรรมการ

ผู้รับเอกสาร.....
วันที่รับ.....
เวลา.....

ขอแสดงความนับถือ

วิจิตร จินทร
(นางศรีจันทร์ อุทัยภาส)
ประธานกรรมการ

เลขานุการ
สำนักส่งเสริมการมีส่วนร่วมของประชาชน
โทรศัพท์ ๐ ๒๖๐๖ ๔๐๒๕ โทรสาร ๐ ๒๖๕๕ ๓๓๑๔
<http://www.dlw.go.th>

เลขานุการ
สำนักส่งเสริมการมีส่วนร่วมของประชาชน
โทรศัพท์ ๐ ๒๖๐๖ ๔๐๒๕ โทรสาร ๐ ๒๖๕๕ ๓๓๑๔
<http://www.dlw.go.th>



ที่ อภ ๐๓๒๒/(ส.๑) ๑๖๗

คณะกรรมการรับฟังความคิดเห็น
ของประชาชนและผู้มีส่วนได้เสีย
กรมโรงงานอุตสาหกรรม
๗๕/๖ ถนนพหลโยธินที่ ๒
เขตราชเทวี กรุงเทพมหานคร

๑๗ กุมภาพันธ์ ๒๕๖๐

เรื่อง ขอบความอนุเคราะห์เปิดประกาศเผยแพร่ข้อมูลข่าวสาร และวางแบบฟอร์มสำหรับลงทะเบียนล่วงหน้า
การประชุมรับฟังความคิดเห็นของประชาชนและผู้มีส่วนได้เสีย ของหน่วยงานอนุมัติหรือหน่วยงาน
อนุญาตโครงการขยายโรงงานผลิตขวดของแดง บริษัท ไทยเมทลโปรดักส์ซิ่ง จำกัด

เรียน ผู้ใหญ่บ้านหมู่ที่ ๑ บ้านสัตว์พงษ์ใต้ ตำบลบ้านเก่า

สิ่งที่ส่งมาด้วย ๑. รายละเอียดประกาศการรับฟังความคิดเห็นของประชาชนและผู้มีส่วนได้เสีย จำนวน ๑ ชุด
๒. แบบฟอร์มสำหรับลงทะเบียนล่วงหน้า จำนวน ๑ ชุด

ด้วย คณะกรรมการรับฟังความคิดเห็นของประชาชนและผู้มีส่วนได้เสีย ตามประกาศกระทรวง
ทรัพยากรธรรมชาติและสิ่งแวดล้อม ลงวันที่ ๒๙ ธันวาคม ๒๕๕๒ กำหนดให้มีการจัดกระบวนการรับฟัง
ความคิดเห็นของประชาชนและผู้มีส่วนได้เสียของหน่วยงานอนุมัติหรือหน่วยงานอนุญาตเป็นครั้งสุดท้าย
สำหรับโครงการขยายโรงงานผลิตขวดของแดง บริษัท ไทยเมทลโปรดักส์ซิ่ง จำกัด ซึ่งตั้งอยู่ที่ตำบลท่าข้าม
อำเภอบางปะกง จังหวัดฉะเชิงเทรา เพื่อนำความคิดเห็นไปประกอบการพิจารณาอนุญาตโครงการดังกล่าว
ทั้งนี้ กำหนดจัดประชุมรับฟังความคิดเห็นในวันพฤหัสบดีที่ ๒๓ มีนาคม พ.ศ. ๒๕๖๐ เวลา ๐๘.๓๐-๑๒.๓๐ น.
ห้องประชุมบุษราคัม โรงแรมแกรนด์ รอยัล พลาซ่า อำเภอเมืองฉะเชิงเทรา จังหวัดฉะเชิงเทรา

ในการนี้ เพื่อให้กระบวนการรับฟังความคิดเห็นของประชาชนและผู้มีส่วนได้เสีย บรรลุ
วัตถุประสงค์และได้รับความเห็นจากทุกภาคส่วนอย่างแท้จริง จึงขอความอนุเคราะห์จากท่าน ในการเปิด
ประกาศประชาสัมพันธ์ การรับฟังความคิดเห็นของประชาชนและผู้มีส่วนได้เสีย ของหน่วยงานอนุมัติหรือ
หน่วยงานอนุญาตของโครงการข้างต้น รายละเอียดดังสิ่งส่งมาด้วย ๑ และวางแบบฟอร์มสำหรับลงทะเบียน
ล่วงหน้า รายละเอียดดังสิ่งส่งมาด้วย ๒ ทั้งนี้ ฝ่ายช่วยอำนวยความสะดวกคณะกรรมการรับฟังความคิดเห็นของ
ประชาชนและผู้มีส่วนได้เสีย จะได้ประสานงานกับหน่วยงานของท่านในรายละเอียดต่อไป

จึงเรียนมาเพื่อโปรดพิจารณาให้ความอนุเคราะห์ จะขอบคุณยิ่ง

ขอแสดงความนับถือ

(นางศรีจันทร์ อุทัยภาส)
ประธานกรรมการ

ผู้รับเอกสาร.....
วันที่รับ..... ๑1 ก.พ. 60
ที่.....

เลขานุการ
สำนักส่งเสริมการมีส่วนร่วมของประชาชน
โทรศัพท์ ๐ ๒๒๐๒ ๕๐๒๕ โทรสาร ๐ ๒๓๕๔ ๓๓๑๕
<http://www.dvw.go.th>



ที่ อภ ๐๓๒๒/(ส.๑) ๑๖๗

คณะกรรมการรับฟังความคิดเห็น
ของประชาชนและผู้มีส่วนได้เสีย
กรมโรงงานอุตสาหกรรม
๗๕/๖ ถนนพหลโยธินที่ ๒
เขตราชเทวี กรุงเทพมหานคร

๑๗ กุมภาพันธ์ ๒๕๖๐

เรื่อง ขอบความอนุเคราะห์เปิดประกาศเผยแพร่ข้อมูลข่าวสาร และวางแบบฟอร์มสำหรับลงทะเบียนล่วงหน้า
การประชุมรับฟังความคิดเห็นของประชาชนและผู้มีส่วนได้เสีย ของหน่วยงานอนุมัติหรือหน่วยงาน
อนุญาตโครงการขยายโรงงานผลิตขวดของแดง บริษัท ไทยเมทลโปรดักส์ซิ่ง จำกัด

เรียน ผู้ใหญ่บ้านหมู่ที่ ๘ บ้านอินทลาด ตำบลบางนาง

สิ่งที่ส่งมาด้วย ๑. รายละเอียดประกาศการรับฟังความคิดเห็นของประชาชนและผู้มีส่วนได้เสีย จำนวน ๑ ชุด
๒. แบบฟอร์มสำหรับลงทะเบียนล่วงหน้า จำนวน ๑ ชุด

ด้วย คณะกรรมการรับฟังความคิดเห็นของประชาชนและผู้มีส่วนได้เสีย ตามประกาศกระทรวง
ทรัพยากรธรรมชาติและสิ่งแวดล้อม ลงวันที่ ๒๙ ธันวาคม ๒๕๕๒ กำหนดให้มีการจัดกระบวนการรับฟัง
ความคิดเห็นของประชาชนและผู้มีส่วนได้เสียของหน่วยงานอนุมัติหรือหน่วยงานอนุญาตเป็นครั้งสุดท้าย
สำหรับโครงการขยายโรงงานผลิตขวดของแดง บริษัท ไทยเมทลโปรดักส์ซิ่ง จำกัด ซึ่งตั้งอยู่ที่ตำบลท่าข้าม
อำเภอบางปะกง จังหวัดฉะเชิงเทรา เพื่อนำความคิดเห็นไปประกอบการพิจารณาอนุญาตโครงการดังกล่าว
ทั้งนี้ กำหนดจัดประชุมรับฟังความคิดเห็นในวันพฤหัสบดีที่ ๒๓ มีนาคม พ.ศ. ๒๕๖๐ เวลา ๐๘.๓๐-๑๒.๓๐ น.
ห้องประชุมบุษราคัม โรงแรมแกรนด์ รอยัล พลาซ่า อำเภอเมืองฉะเชิงเทรา จังหวัดฉะเชิงเทรา

ในการนี้ เพื่อให้กระบวนการรับฟังความคิดเห็นของประชาชนและผู้มีส่วนได้เสีย บรรลุ
วัตถุประสงค์และได้รับความเห็นจากทุกภาคส่วนอย่างแท้จริง จึงขอความอนุเคราะห์จากท่าน ในการเปิด
ประกาศประชาสัมพันธ์ การรับฟังความคิดเห็นของประชาชนและผู้มีส่วนได้เสีย ของหน่วยงานอนุมัติหรือ
หน่วยงานอนุญาตของโครงการข้างต้น รายละเอียดดังสิ่งส่งมาด้วย ๑ และวางแบบฟอร์มสำหรับลงทะเบียน
ล่วงหน้า รายละเอียดดังสิ่งส่งมาด้วย ๒ ทั้งนี้ ฝ่ายช่วยอำนวยความสะดวกคณะกรรมการรับฟังความคิดเห็นของ
ประชาชนและผู้มีส่วนได้เสีย จะได้ประสานงานกับหน่วยงานของท่านในรายละเอียดต่อไป

จึงเรียนมาเพื่อโปรดพิจารณาให้ความอนุเคราะห์ จะขอบคุณยิ่ง

ขอแสดงความนับถือ

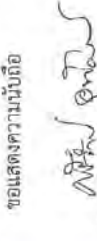
(นางศรีจันทร์ อุทัยภาส)
ประธานกรรมการ

ผู้รับเอกสาร.....
วันที่รับ..... 21 ก.พ. 60
ที่.....

เลขานุการ
สำนักส่งเสริมการมีส่วนร่วมของประชาชน
โทรศัพท์ ๐ ๒๒๐๒ ๕๐๒๕ โทรสาร ๐ ๒๓๕๔ ๓๓๑๕
<http://www.dvw.go.th>



ที่ อภ ๐๓๒๒/(ส.๓)ว ๑๖๗

คณะกรรมการรับฟังความคิดเห็น
ของประชาชนและผู้มีส่วนได้เสีย
กรมโรงงานอุตสาหกรรม
๗๕/๖ ถนนพระรามที่ ๖
เขตราชเทวี กรุงเทพมหานคร

๑๗ กุมภาพันธ์ ๒๕๖๐

เรื่อง ขอความอนุเคราะห์เปิดประกาศเผยแพร่ข้อมูลข่าวสาร และวางแบบฟอร์มสำหรับลงทะเบียนล่วงหน้า
การประชุมรับฟังความคิดเห็นของประชาชนและผู้มีส่วนได้เสีย ของหน่วยงานอนุมัติหรือหน่วยงาน
อนุญาตโครงการขยายโรงงานผลิตขวดทองแดง บริษัท ไทยเมทลโปรดเซสส์ จำกัด

เรียน ผู้ใหญ่บ้านหมู่ที่ ๒ บ้านท่าข้าม ตำบลท่าข้าม
สิ่งที่ส่งมาด้วย ๑. รายละเอียดประกาศการรับฟังความคิดเห็นของประชาชนและผู้มีส่วนได้เสีย จำนวน ๑ ชุด
๒. แบบฟอร์มสำหรับลงทะเบียนล่วงหน้า จำนวน ๑ ชุด

ด้วย คณะกรรมการรับฟังความคิดเห็นของประชาชนและผู้มีส่วนได้เสีย ตามประกาศกระทรวง
ทรัพยากรธรรมชาติและสิ่งแวดล้อม ลงวันที่ ๒๙ ธันวาคม ๒๕๕๒ กำหนดให้มีการจัดกระบวนการรับฟัง
ความคิดเห็นของประชาชนและผู้มีส่วนได้เสียของหน่วยงานอนุมัติหรือหน่วยงานอนุญาตเป็นครั้งสุดท้าย
สำหรับโครงการขยายโรงงานผลิตขวดทองแดง บริษัท ไทยเมทลโปรดเซสส์ จำกัด ซึ่งตั้งอยู่ที่ตำบลท่าข้าม
อำเภอบางปะกง จังหวัดฉะเชิงเทรา เพื่อนำความคิดเห็นไปประกอบการพิจารณาอนุญาตโครงการดังกล่าว
ทั้งนี้ กำหนดจัดประชุมรับฟังความคิดเห็นมา ในวันพฤหัสบดีที่ ๒๓ มีนาคม พ.ศ. ๒๕๖๐ เวลา ๐๘.๓๐-๑๖.๓๐ น.
ณ ห้องประชุมบุษราคัม โรงแรมแกรนด์ รอยัล พลาซ่า อำเภอเมืองฉะเชิงเทรา จังหวัดฉะเชิงเทรา

ในการนี้ เพื่อให้กระบวนการรับฟังความคิดเห็นของประชาชนและผู้มีส่วนได้เสีย บรรลุ
วัตถุประสงค์และได้รับความเห็นจากภาคส่วนอย่างแท้จริง จึงขอความอนุเคราะห์จากท่าน ในการเปิด
ประกาศประชาสัมพันธ์ การรับฟังความคิดเห็นของประชาชนและผู้มีส่วนได้เสีย ของหน่วยงานอนุมัติหรือ
หน่วยงานอนุญาตของโครงการข้างต้น รายละเอียดดังสิ่งส่งมาด้วย ๑ และวางแบบฟอร์มสำหรับลงทะเบียน
ล่วงหน้า รายละเอียดดังสิ่งส่งมาด้วย ๒ ทั้งนี้ ฝ่ายช่วยอำนวยความสะดวกคณะกรรมการรับฟังความคิดเห็นของ
ประชาชนและผู้มีส่วนได้เสีย จะได้ประสานงานกับหน่วยงานของท่านในรายละเอียดต่อไป

จึงเรียนมาเพื่อโปรดพิจารณาให้ความอนุเคราะห์ จะขอบคุณยิ่ง

ผู้รับผิดชอบ
วันที่รับ..... ๑๗ ก.พ. ๖๐
ตำแหน่ง.....
ตำแหน่ง.....

ขอแสดงความนับถือ
Atsorn Srinan
(นางศรีจันทร์ อุทัยภาส)
ประธานกรรมการ

เลขานุการ
สำนักส่งเสริมการมีส่วนร่วมของประชาชน
โทรศัพท์ ๐ ๒๖๐๖ ๔๐๒๕ โทรสาร ๐ ๒๖๑๔ ๓๑๓๔
http://www.diw.go.th

๐๒๖-๗๑ ๕๑/๗

คณะกรรมการรับฟังความคิดเห็น
ของประชาชนและผู้มีส่วนได้เสีย
กรมโรงงานอุตสาหกรรม
๗๕/๖ ถนนพระรามที่ ๖
เขตราชเทวี กรุงเทพมหานคร

๑๗ กุมภาพันธ์ ๒๕๖๐

เรื่อง ขอความอนุเคราะห์เปิดประกาศเผยแพร่ข้อมูลข่าวสาร และวางแบบฟอร์มสำหรับลงทะเบียนล่วงหน้า
การประชุมรับฟังความคิดเห็นของประชาชนและผู้มีส่วนได้เสีย ของหน่วยงานอนุมัติหรือหน่วยงาน
อนุญาตโครงการขยายโรงงานผลิตขวดทองแดง บริษัท ไทยเมทลโปรดเซสส์ จำกัด

เรียน นายอำเภอบางปะกง
สิ่งที่ส่งมาด้วย ๑. รายละเอียดประกาศการรับฟังความคิดเห็นของประชาชนและผู้มีส่วนได้เสีย จำนวน ๑ ชุด
๒. แบบฟอร์มสำหรับลงทะเบียนล่วงหน้า จำนวน ๑ ชุด

ด้วย คณะกรรมการรับฟังความคิดเห็นของประชาชนและผู้มีส่วนได้เสีย ตามประกาศกระทรวง
ทรัพยากรธรรมชาติและสิ่งแวดล้อม ลงวันที่ ๒๙ ธันวาคม ๒๕๕๒ กำหนดให้มีการจัดกระบวนการรับฟัง
ความคิดเห็นของประชาชนและผู้มีส่วนได้เสียของหน่วยงานอนุมัติหรือหน่วยงานอนุญาตเป็นครั้งสุดท้าย
สำหรับโครงการขยายโรงงานผลิตขวดทองแดง บริษัท ไทยเมทลโปรดเซสส์ จำกัด ซึ่งตั้งอยู่ที่ตำบลท่าข้าม
อำเภอบางปะกง จังหวัดฉะเชิงเทรา เพื่อนำความคิดเห็นไปประกอบการพิจารณาอนุญาตโครงการดังกล่าว
ทั้งนี้ กำหนดจัดประชุมรับฟังความคิดเห็นมา ในวันพฤหัสบดีที่ ๒๓ มีนาคม พ.ศ. ๒๕๖๐ เวลา ๐๘.๓๐-๑๖.๓๐ น.
ณ ห้องประชุมบุษราคัม โรงแรมแกรนด์ รอยัล พลาซ่า อำเภอเมืองฉะเชิงเทรา จังหวัดฉะเชิงเทรา

ในการนี้ เพื่อให้กระบวนการรับฟังความคิดเห็นของประชาชนและผู้มีส่วนได้เสีย บรรลุ
วัตถุประสงค์และได้รับความเห็นจากภาคส่วนอย่างแท้จริง จึงขอความอนุเคราะห์จากท่าน ในการเปิด
ประกาศประชาสัมพันธ์ การรับฟังความคิดเห็นของประชาชนและผู้มีส่วนได้เสีย ของหน่วยงานอนุมัติหรือ
หน่วยงานอนุญาตของโครงการข้างต้น รายละเอียดดังสิ่งส่งมาด้วย ๑ และวางแบบฟอร์มสำหรับลงทะเบียน
ล่วงหน้า รายละเอียดดังสิ่งส่งมาด้วย ๒ ทั้งนี้ ฝ่ายช่วยอำนวยความสะดวกคณะกรรมการรับฟังความคิดเห็นของ
ประชาชนและผู้มีส่วนได้เสีย จะได้ประสานงานกับหน่วยงานของท่านในรายละเอียดต่อไป

จึงเรียนมาเพื่อโปรดพิจารณาให้ความอนุเคราะห์ จะขอบคุณยิ่ง

ผู้รับผิดชอบ
วันที่รับ..... ๑๗ ก.พ. ๖๐
ตำแหน่ง.....
ตำแหน่ง.....

ขอแสดงความนับถือ
Atsorn Srinan
(นางศรีจันทร์ อุทัยภาส)
ประธานกรรมการ

เลขานุการ
สำนักส่งเสริมการมีส่วนร่วมของประชาชน
โทรศัพท์ ๐ ๒๖๐๖ ๔๐๒๕ โทรสาร ๐ ๒๖๑๔ ๓๑๓๔
http://www.diw.go.th



ที่ อภ ๐๓๒๒/ส.๑๖ ๑๖๗

คณะกรรมการรับฟังความคิดเห็น
ของประชาชนและผู้มีส่วนได้เสีย
กรมโรงงานอุตสาหกรรม
๓๕/๖ ถนนพรธรรมที่ ๖
เขตราษฎร์บุรี กรุงเทพมหานคร

๑๗ กุมภาพันธ์ ๒๕๖๐

เรื่อง ขอบความอนุเคราะห์ที่เปิดเผยแฟ้มข้อมูลข่าวสาร และวางแบบฟอร์มสำหรับลงทะเบียนล่วงหน้า
การประชุมรับฟังความคิดเห็นของประชาชนและผู้มีส่วนได้เสีย ของหน่วยงานอนุมัติหรือหน่วยงาน
อนุญาตโครงการขยายโรงงานผลิตขวดทองแดง บริษัท ไทยแมทิลโพรเซสซิง จำกัด

เรียน ผู้อำนวยการโรงเรียนวัดบางแถม

สิ่งที่ส่งมาด้วย ๑. รายละเอียดประกาศการรับฟังความคิดเห็นของประชาชนและผู้มีส่วนได้เสีย จำนวน ๑ ชุด
๒. แบบฟอร์มสำหรับลงทะเบียนล่วงหน้า จำนวน ๑ ชุด

ด้วย คณะกรรมการรับฟังความคิดเห็นของประชาชนและผู้มีส่วนได้เสีย ตามประกาศกระทรวง
ทรัพยากรธรรมชาติและสิ่งแวดล้อม ลงวันที่ ๒๔ ธันวาคม ๒๕๕๒ กำหนดให้มีการจัดกระบวนการรับฟัง
ความคิดเห็นของประชาชนและผู้มีส่วนได้เสียของหน่วยงานอนุมัติหรือหน่วยงานอนุญาตเป็นครั้งสุดท้าย
สำหรับโครงการขยายโรงงานผลิตขวดทองแดง บริษัท ไทยแมทิลโพรเซสซิง จำกัด ซึ่งตั้งอยู่ที่ตำบลท่าข้าม
อำเภอบางปะกง จังหวัดฉะเชิงเทรา เพื่อนำความคิดเห็นไปประกอบการพิจารณาอนุญาตโครงการดังกล่าว
ทั้งนี้ กำหนดจัดประชุมรับฟังความคิดเห็นฯ ในวันที่พฤหัสบดีที่ ๒๓ มีนาคม พ.ศ. ๒๕๖๐ เวลา ๐๘.๓๐-๑๖.๓๐ น.
ห้องประชุมบุษราคัม โรงแรมแกรนด์ รอยัล ฟลาซ่า อำเภอเมืองฉะเชิงเทรา จังหวัดฉะเชิงเทรา

ในการนี้ เพื่อให้กระบวนการรับฟังความคิดเห็นของประชาชนและผู้มีส่วนได้เสีย บรรลุ
วัตถุประสงค์และได้รับความเห็นจากทุกภาคส่วนอย่างแท้จริง จึงขอความอนุเคราะห์จากท่าน ในการปิด
ประกาศประชาสัมพันธ์ การรับฟังความคิดเห็นของประชาชนและผู้มีส่วนได้เสีย ของหน่วยงานอนุมัติหรือ
หน่วยงานอนุญาตของโครงการข้างต้น รายละเอียดดังสิ่งที่ส่งมาด้วย ๑ และวางแบบฟอร์มสำหรับลงทะเบียน
ล่วงหน้า รายละเอียดดังสิ่งที่ส่งมาด้วย ๒ ทั้งนี้ ฝ่ายช่วยอำนวยความสะดวกกรรมการรับฟังความคิดเห็นของ
ประชาชนและผู้มีส่วนได้เสีย จะได้ประสานงานกับหน่วยงานของท่านในรายละเอียดต่อไป

จึงเรียนมาเพื่อโปรดพิจารณาให้ความอนุเคราะห์ จะขอบคุณยิ่ง

| |
|-------------------|
| ผู้รับเอกสาร..... |
| วันที่รับ..... |
| |

ขอแสดงความนับถือ

Nikhon Srin
(นางศรีจันทร์ อุทัยภาส)

ประธานกรรมการ

เลขานุการ
สำนักส่งเสริมการมีส่วนร่วมของประชาชน
โทรศัพท์ ๐ ๒๒๐๒ ๔๐๒๕ โทรสาร ๐ ๒๓๕๔ ๓๓๕๔
<http://www.dhw.go.th>



ที่ อภ ๐๓๒๒/ส.๑๖ ๑๖๗

คณะกรรมการรับฟังความคิดเห็น
ของประชาชนและผู้มีส่วนได้เสีย
กรมโรงงานอุตสาหกรรม
๓๕/๖ ถนนพรธรรมที่ ๖
เขตราษฎร์บุรี กรุงเทพมหานคร

๑๗ กุมภาพันธ์ ๒๕๖๐

เรื่อง ขอบความอนุเคราะห์ที่เปิดเผยแฟ้มข้อมูลข่าวสาร และวางแบบฟอร์มสำหรับลงทะเบียนล่วงหน้า
การประชุมรับฟังความคิดเห็นของประชาชนและผู้มีส่วนได้เสีย ของหน่วยงานอนุมัติหรือหน่วยงาน
อนุญาตโครงการขยายโรงงานผลิตขวดทองแดง บริษัท ไทยแมทิลโพรเซสซิง จำกัด

เรียน เจ้าอาวาสวัดทองนพคุณ (วัดบางแถม)

สิ่งที่ส่งมาด้วย ๑. รายละเอียดประกาศการรับฟังความคิดเห็นของประชาชนและผู้มีส่วนได้เสีย จำนวน ๑ ชุด
๒. แบบฟอร์มสำหรับลงทะเบียนล่วงหน้า จำนวน ๑ ชุด

ด้วย คณะกรรมการรับฟังความคิดเห็นของประชาชนและผู้มีส่วนได้เสีย ตามประกาศกระทรวง
ทรัพยากรธรรมชาติและสิ่งแวดล้อม ลงวันที่ ๒๔ ธันวาคม ๒๕๕๒ กำหนดให้มีการจัดกระบวนการรับฟัง
ความคิดเห็นของประชาชนและผู้มีส่วนได้เสียของหน่วยงานอนุมัติหรือหน่วยงานอนุญาตเป็นครั้งสุดท้าย
สำหรับโครงการขยายโรงงานผลิตขวดทองแดง บริษัท ไทยแมทิลโพรเซสซิง จำกัด ซึ่งตั้งอยู่ที่ตำบลท่าข้าม
อำเภอบางปะกง จังหวัดฉะเชิงเทรา เพื่อนำความคิดเห็นไปประกอบการพิจารณาอนุญาตโครงการดังกล่าว
ทั้งนี้ กำหนดจัดประชุมรับฟังความคิดเห็นฯ ในวันที่พฤหัสบดีที่ ๒๓ มีนาคม พ.ศ. ๒๕๖๐ เวลา ๐๘.๓๐-๑๖.๓๐ น.
ห้องประชุมบุษราคัม โรงแรมแกรนด์ รอยัล ฟลาซ่า อำเภอเมืองฉะเชิงเทรา จังหวัดฉะเชิงเทรา

ในการนี้ เพื่อให้กระบวนการรับฟังความคิดเห็นของประชาชนและผู้มีส่วนได้เสีย บรรลุ
วัตถุประสงค์และได้รับความเห็นจากทุกภาคส่วนอย่างแท้จริง จึงขอความอนุเคราะห์จากท่าน ในการปิด
ประกาศประชาสัมพันธ์ การรับฟังความคิดเห็นของประชาชนและผู้มีส่วนได้เสีย ของหน่วยงานอนุมัติหรือ
หน่วยงานอนุญาตของโครงการข้างต้น รายละเอียดดังสิ่งที่ส่งมาด้วย ๑ และวางแบบฟอร์มสำหรับลงทะเบียน
ล่วงหน้า รายละเอียดดังสิ่งที่ส่งมาด้วย ๒ ทั้งนี้ ฝ่ายช่วยอำนวยความสะดวกกรรมการรับฟังความคิดเห็นของ
ประชาชนและผู้มีส่วนได้เสีย จะได้ประสานงานกับหน่วยงานของท่านในรายละเอียดต่อไป

จึงเรียนมาเพื่อโปรดพิจารณาให้ความอนุเคราะห์ จะขอบคุณยิ่ง

| |
|-------------------|
| ผู้รับเอกสาร..... |
| วันที่รับ..... |
| |

ขอแสดงความนับถือ

Nikhon Srin
(นางศรีจันทร์ อุทัยภาส)

ประธานกรรมการ

เลขานุการ
สำนักส่งเสริมการมีส่วนร่วมของประชาชน
โทรศัพท์ ๐ ๒๒๐๒ ๔๐๒๕ โทรสาร ๐ ๒๓๕๔ ๓๓๕๔
<http://www.dhw.go.th>



ที่ อภ ๐๓๒๒/(ส.๑)ว ๑๖๗

คณะกรรมการรับฟังความคิดเห็น
ของประชาชนและผู้มีส่วนได้เสีย
กรมโรงงานอุตสาหกรรม
๗๔/๖ ถนนพระรามที่ ๖
เขตราชเทวี กรุงเทพมหานคร

๑๗ กุมภาพันธ์ ๒๕๖๐

เรื่อง ขอความอนุเคราะห์ปิดประกาศเผยแพร่ข้อมูลข่าวสาร และวางแผนพร้อมสำหรับลงทะเบียนล่วงหน้า
การประชุมรับฟังความคิดเห็นของประชาชนและผู้มีส่วนได้เสีย ของหน่วยงานอนุมัติหรือหน่วยงาน
อนุญาตโครงการขยายโรงงานผลิตขวดทองแดง บริษัท ไทยเนทลัฟโปรดักส์ จำกัด

เรียน กำนันตำบลท่าข้าม

สิ่งที่ส่งมาด้วย ๑. รายละเอียดประกาศการรับฟังความคิดเห็นของประชาชนและผู้มีส่วนได้เสีย จำนวน ๑ ชุด
๒. แบบฟอร์มสำหรับลงทะเบียนล่วงหน้า จำนวน ๑ ชุด

ด้วย คณะกรรมการรับฟังความคิดเห็นของประชาชนและผู้มีส่วนได้เสีย ตามประกาศกระทรวง
ทรัพยากรธรรมชาติและสิ่งแวดล้อม ลงวันที่ ๒๙ ธันวาคม ๒๕๕๒ กำหนดให้มีการจัดกระบวนการรับฟัง
ความคิดเห็นของประชาชนและผู้มีส่วนได้เสียของหน่วยงานอนุมัติหรือหน่วยงานอนุญาตเป็นครั้งสุดท้าย
สำหรับโครงการขยายโรงงานผลิตขวดทองแดง บริษัท ไทยเนทลัฟโปรดักส์ จำกัด ซึ่งตั้งอยู่ที่ตำบลท่าข้าม
อำเภอบางปะกง จังหวัดฉะเชิงเทรา เพื่อนำความคิดเห็นไปประกอบการพิจารณาอนุญาตโครงการดังกล่าว
ทั้งนี้ กำหนดจัดประชุมรับฟังความคิดเห็นในวันที่ ๒๓ มีนาคม พ.ศ. ๒๕๖๐ เวลา ๐๘.๓๐-๑๒.๓๐ น.
ห้องประชุมบุษราคัม โรงแรมแกรนด์ รอยัล ฟลาซ่า อำเภอเมืองฉะเชิงเทรา จังหวัดฉะเชิงเทรา

ในกรณี เพื่อให้กระบวนการรับฟังความคิดเห็นของประชาชนและผู้มีส่วนได้เสีย บรรลุ
วัตถุประสงค์และได้รับความเห็นจากภาคส่วนอย่างแท้จริง จึงขอความอนุเคราะห์จากท่าน ในการปิด
ประกาศประชาสัมพันธ์ การรับฟังความคิดเห็นของประชาชนและผู้มีส่วนได้เสีย ของหน่วยงานอนุมัติหรือ
หน่วยงานอนุญาตของโครงการข้างต้น รายละเอียดดังสิ่งที่ส่งมาด้วย ๑ และวางแผนพร้อมสำหรับลงทะเบียน
ล่วงหน้า รายละเอียดดังสิ่งที่ส่งมาด้วย ๒ ทั้งนี้ ฝ่ายช่วยอำนวยความสะดวกคณะกรรมการรับฟังความคิดเห็นของ
ประชาชนและผู้มีส่วนได้เสีย จะได้ประสานงานกับหน่วยงานของท่านในรายละเอียดต่อไป

จึงเรียนมาเพื่อโปรดพิจารณาให้ความอนุเคราะห์ จะขอบคุณยิ่ง

ผู้ยื่นเอกสาร.....
วันที่.....
.....
.....
.....
.....

ขอแสดงความนับถือ

พินิจ สุทธิธรรม
(นางศรีจันทร์ อุทัยภักดิ์)
ประธานกรรมการ

เลขานุการ
สำนักส่งเสริมการมีส่วนร่วมของประชาชน
โทรศัพท์ ๐ ๒๒๐๖ ๙๐๒๕ โทรสาร ๐ ๒๓๕๔ ๓๑๑๔
<http://www.dhw.go.th>

ภาคผนวก ๓-๒
หลักฐานการประชาสัมพันธ์ทางวิทยุและ
ประกาศข้อความประชาสัมพันธ์



หนังสือรับรองการออกสื่อวิทยุท้องถิ่น/วิทยุชุมชน

สถานีวิทยุวาไรตี้เรดิโอ 97.25 เป็นเวลา 15 วัน

| ลำดับที่ | วันที่ | เวลาออกอากาศ | หมายเหตุ |
|----------|------------|---------------|---------------|
| 1 | 20-ก.พ.-60 | 8.00-18.00 น. | ทุกต้นชั่วโมง |
| 2 | 21-ก.พ.-60 | 8.00-18.00 น. | |
| 3 | 22-ก.พ.-60 | 8.00-18.00 น. | |
| 4 | 23-ก.พ.-60 | 8.00-18.00 น. | |
| 5 | 24-ก.พ.-60 | 8.00-18.00 น. | |
| 6 | 25-ก.พ.-60 | 8.00-18.00 น. | |
| 7 | 26-ก.พ.-60 | 8.00-18.00 น. | |
| 8 | 27-ก.พ.-60 | 8.00-18.00 น. | |
| 9 | 28-ก.พ.-60 | 8.00-18.00 น. | |
| 10 | 1-มี.ค.-60 | 8.00-18.00 น. | |
| 11 | 2-มี.ค.-60 | 8.00-18.00 น. | |
| 12 | 3-มี.ค.-60 | 8.00-18.00 น. | |
| 13 | 4-มี.ค.-60 | 8.00-18.00 น. | |
| 14 | 5-มี.ค.-60 | 8.00-18.00 น. | |
| 15 | 6-มี.ค.-60 | 8.00-18.00 น. | |
| | | | |

ลงชื่อ.....*กัญจน์ พุกสวัสดิ์*

หนังสือรับรองการออกสื่อวิทยุท้องถิ่น/วิทยุชุมชน

สถานีวิทยุสองฟรเควนซี FM 90.75 MHz เป็นเวลา 15 วัน

| ลำดับที่ | วันที่ | เวลาออกอากาศ | หมายเหตุ |
|----------|------------|---------------|---------------|
| 1 | 20-ก.พ.-60 | 8.00-18.00 น. | ทุกต้นชั่วโมง |
| 2 | 21-ก.พ.-60 | 8.00-18.00 น. | |
| 3 | 22-ก.พ.-60 | 8.00-18.00 น. | |
| 4 | 23-ก.พ.-60 | 8.00-18.00 น. | |
| 5 | 24-ก.พ.-60 | 8.00-18.00 น. | |
| 6 | 25-ก.พ.-60 | 8.00-18.00 น. | |
| 7 | 26-ก.พ.-60 | 8.00-18.00 น. | |
| 8 | 27-ก.พ.-60 | 8.00-18.00 น. | |
| 9 | 28-ก.พ.-60 | 8.00-18.00 น. | |
| 10 | 1-มี.ค.-60 | 8.00-18.00 น. | |
| 11 | 2-มี.ค.-60 | 8.00-18.00 น. | |
| 12 | 3-มี.ค.-60 | 8.00-18.00 น. | |
| 13 | 4-มี.ค.-60 | 8.00-18.00 น. | |
| 14 | 5-มี.ค.-60 | 8.00-18.00 น. | |
| 15 | 6-มี.ค.-60 | 8.00-18.00 น. | |
| | | | |

ลงชื่อ.....*สุวิภาภร*.....



ที่ อก ๐๓๒๒/(ส.๑)ว ๑๖๖

คณะกรรมการรับฟังความคิดเห็น
ของประชาชนและผู้มีส่วนได้เสีย
กรมโรงงานอุตสาหกรรม
๗๕/๖ ถนนพระรามที่ ๖
เขตราชเทวี กรุงเทพมหานคร

๑๗ กุมภาพันธ์ ๒๕๖๐

เรื่อง ขอความอนุเคราะห์ประกาศการประชุมนับฟังความคิดเห็นของประชาชนและผู้มีส่วนได้เสีย ของหน่วยงาน
อนุมัติหรือหน่วยงานอนุญาตโครงการขยายโรงงานผลิตลวดทองแดง บริษัท ไทยเมทัลโปรดิวเซสซิ่ง จำกัด
เรียน ผู้อำนวยการสถานีวิทยุกระจายเสียงแห่งประเทศไทย กรมประชาสัมพันธ์
สิ่งที่ส่งมาด้วย รายละเอียดประกาศการรับฟังความคิดเห็นของประชาชนและผู้มีส่วนได้ส่วนเสีย

ด้วย คณะกรรมการรับฟังความคิดเห็นของประชาชนและผู้มีส่วนได้เสีย ตามประกาศกระทรวง
ทรัพยากรธรรมชาติและสิ่งแวดล้อม ลงวันที่ ๒๙ ธันวาคม ๒๕๕๒ กำหนดให้มีการจัดกระบวนการรับฟัง
ความคิดเห็นของประชาชนและผู้มีส่วนได้เสียของหน่วยงานอนุมัติหรือหน่วยงานอนุญาตเป็นครั้งสุดท้าย
สำหรับโครงการขยายโรงงานผลิตลวดทองแดง บริษัท ไทยเมทัลโปรดิวเซสซิ่ง จำกัด ซึ่งตั้งอยู่ที่ตำบลท่าข้าม
อำเภอบางปะกง จังหวัดฉะเชิงเทรา เพื่อนำความคิดเห็นไปประกอบการพิจารณาอนุญาตโครงการดังกล่าว
ทั้งนี้ กำหนดจัดประชุมนับฟังความคิดเห็นฯ ในวันพฤหัสบดีที่ ๒๓ มีนาคม พ.ศ. ๒๕๖๐ เวลา ๐๘.๓๐-๑๖.๓๐ น.
ณ ห้องประชุมบุษราคัม โรงแรมแกรนด์ รอยัล พลาซ่า อำเภอเมืองฉะเชิงเทรา จังหวัดฉะเชิงเทรา

ในการนี้ เพื่อให้กระบวนการรับฟังความคิดเห็นของประชาชนและผู้มีส่วนได้เสีย บรรลุ
วัตถุประสงค์ เป็นไปอย่างเปิดเผยและได้รับความเห็นจากทุกภาคส่วนอย่างแท้จริง จึงขอความอนุเคราะห์
จากท่าน ประกาศประชาสัมพันธ์การรับฟังความคิดเห็นของประชาชนและผู้มีส่วนได้เสีย ของหน่วยงานอนุมัติ
หรือหน่วยงานอนุญาตของโครงการข้างต้น รายละเอียดดังสิ่งที่ส่งมาด้วย ทั้งนี้ ฝ่ายช่วยอำนวยความสะดวก
คณะกรรมการรับฟังความคิดเห็นของประชาชนและผู้มีส่วนได้เสีย จะได้ประสานงานกับหน่วยงานของท่าน
ในรายละเอียดต่อไป

จึงเรียนมาเพื่อโปรดพิจารณาให้ความอนุเคราะห์ จะขอบคุณยิ่ง

ขอแสดงความนับถือ

| | |
|-------------------|--------------|
| ผู้รับเอกสาร..... | ช.นงน |
| วันที่รับ..... | 21 ก.พ. 2560 |
| เวลา..... | |

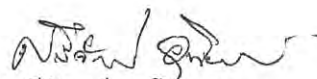
(นางศรีจันทร์ อุทัยภาส)
ประธานกรรมการ

เลขานุการ
สำนักส่งเสริมการมีส่วนร่วมของประชาชน
โทรศัพท์ ๐ ๒๒๐๒ ๔๐๒๕ โทรสาร ๐ ๒๓๕๔ ๓๑๑๔
<http://www.diw.go.th>



ที่ อ ก ๐๓๒๒/(ส.๑)ว ๑๖๖

คณะกรรมการรับฟังความคิดเห็น
ของประชาชนและผู้มีส่วนได้เสีย
กรมโรงงานอุตสาหกรรม
๗๕/๖ ถนนพระรามที่ ๖
เขตราชเทวี กรุงเทพมหานคร

๑๗ กุมภาพันธ์ ๒๕๖๐

เรื่อง ขอความอนุเคราะห์ประกาศการประชุมรับฟังความคิดเห็นของประชาชนและผู้มีส่วนได้เสีย ของหน่วยงาน
อนุมัติหรือหน่วยงานอนุญาตโครงการขยายโรงงานผลิตลวดทองแดง บริษัท ไทยเมทัลโปรดิวเซสซิ่ง จำกัด
เรียน ผู้อำนวยการสถานีวิทยุโทรทัศน์แห่งประเทศไทย กรมประชาสัมพันธ์
สิ่งที่ส่งมาด้วย รายละเอียดประกาศการรับฟังความคิดเห็นของประชาชนและผู้มีส่วนได้ส่วนเสีย

ด้วย คณะกรรมการรับฟังความคิดเห็นของประชาชนและผู้มีส่วนได้เสีย ตามประกาศกระทรวง
ทรัพยากรธรรมชาติและสิ่งแวดล้อม ลงวันที่ ๒๙ ธันวาคม ๒๕๕๒ กำหนดให้มีการจัดกระบวนการรับฟัง
ความคิดเห็นของประชาชนและผู้มีส่วนได้เสียของหน่วยงานอนุมัติหรือหน่วยงานอนุญาตเป็นครั้งสุดท้าย
สำหรับโครงการขยายโรงงานผลิตลวดทองแดง บริษัท ไทยเมทัลโปรดิวเซสซิ่ง จำกัด ซึ่งตั้งอยู่ที่ตำบลท่าข้าม
อำเภอบางปะกง จังหวัดฉะเชิงเทรา เพื่อนำความคิดเห็นไปประกอบการพิจารณาอนุญาตโครงการดังกล่าว
ทั้งนี้ กำหนดจัดประชุมรับฟังความคิดเห็นฯ ในวันพฤหัสบดีที่ ๒๓ มีนาคม พ.ศ. ๒๕๖๐ เวลา ๐๘.๓๐-๑๖.๓๐ น.
ณ ห้องประชุมบุษราคัม โรงแรมแกรนด์ รอยัล พลาซ่า อำเภอเมืองฉะเชิงเทรา จังหวัดฉะเชิงเทรา

ในการนี้ เพื่อให้กระบวนการรับฟังความคิดเห็นของประชาชนและผู้มีส่วนได้เสีย บรรลุ
วัตถุประสงค์ เป็นไปอย่างเปิดเผยและได้รับความเห็นจากทุกภาคส่วนอย่างแท้จริง จึงขอความอนุเคราะห์
จากท่าน ประกาศประชาสัมพันธ์การรับฟังความคิดเห็นของประชาชนและผู้มีส่วนได้เสีย ของหน่วยงานอนุมัติ
หรือหน่วยงานอนุญาตของโครงการข้างต้น รายละเอียดดังสิ่งที่ส่งมาด้วย ทั้งนี้ ฝ่ายช่วยอำนวยความสะดวก
คณะกรรมการรับฟังความคิดเห็นของประชาชนและผู้มีส่วนได้เสีย จะได้ประสานงานกับหน่วยงานของท่าน
ในรายละเอียดต่อไป

จึงเรียนมาเพื่อโปรดพิจารณาให้ความอนุเคราะห์ จะขอบคุณยิ่ง

ขอแสดงความนับถือ

(นางศรีจันทร์ อุทัยภาส)
ประธานกรรมการ

| | |
|--------------|------------|
| ผู้รับเอกสาร | เนกฉฉ |
| วันที่รับ | 21 ก.พ. 60 |
| เวลา | 14.50 น. |

เลขานุการ

สำนักส่งเสริมการมีส่วนร่วมของประชาชน

โทรศัพท์ ๐ ๒๒๐๒ ๔๐๒๕ โทรสาร ๐ ๒๓๕๔ ๓๑๑๔

<http://www.diw.go.th>



กรมโรงงานอุตสาหกรรม
เลขที่ 5684
วันที่ ๒๑ ก.พ. ๒๕๖๐
เวลา 11.19

01-202-4006

ที่ อก ๐๓๒๒/(ส.๑)ว ๑๖๖

คณะกรรมการรับฟังความคิดเห็น
ของประชาชนและผู้มีส่วนได้เสีย
กรมโรงงานอุตสาหกรรม
๗๕/๖ ถนนพระรามที่ ๖
เขตราชเทวี กรุงเทพมหานคร

๑๗ กุมภาพันธ์ ๒๕๖๐

เรื่อง ขอบความอนุเคราะห์ประกาศการประชุรับฟังความคิดเห็นของประชาชนและผู้มีส่วนได้เสีย ของหน่วยงาน
อนุมัติหรือหน่วยงานอนุญาตโครงการขยายโรงงานผลิตลวดทองแดง บริษัท ไทยเมทัลโปรดเซสซิ่ง จำกัด
เรียน อธิบดีกรมโรงงานอุตสาหกรรม

สิ่งที่ส่งมาด้วย รายละเอียดประกาศการรับฟังความคิดเห็นของประชาชนและผู้มีส่วนได้ส่วนเสีย

ด้วย คณะกรรมการรับฟังความคิดเห็นของประชาชนและผู้มีส่วนได้เสีย ตามประกาศกระทรวง
ทรัพยากรธรรมชาติและสิ่งแวดล้อม ลงวันที่ ๒๙ ธันวาคม ๒๕๕๒ กำหนดให้มีการจัดกระบวนการรับฟัง
ความคิดเห็นของประชาชนและผู้มีส่วนได้เสียของหน่วยงานอนุมัติหรือหน่วยงานอนุญาตเป็นครั้งสุดท้าย
สำหรับโครงการขยายโรงงานผลิตลวดทองแดง บริษัท ไทยเมทัลโปรดเซสซิ่ง จำกัด ซึ่งตั้งอยู่ที่ตำบลท่าข้าม
อำเภอบางปะกง จังหวัดฉะเชิงเทรา เพื่อนำความคิดเห็นไปประกอบการพิจารณาอนุญาตโครงการดังกล่าว
ทั้งนี้ กำหนดจัดประชุรับฟังความคิดเห็นฯ ในวันที่พฤหัสบดีที่ ๒๓ มีนาคม พ.ศ. ๒๕๖๐ เวลา ๐๘.๓๐-๑๖.๓๐ น.
ณ ห้องประชุมบุษราคัม โรงแรมแกรนด์ รอยัล พลาซ่า อำเภอเมืองฉะเชิงเทรา จังหวัดฉะเชิงเทรา

ในการนี้ เพื่อให้กระบวนการรับฟังความคิดเห็นของประชาชนและผู้มีส่วนได้เสีย บรรลุ
วัตถุประสงค์ เป็นไปอย่างเปิดเผยและได้รับความเห็นจากทุกภาคส่วนอย่างแท้จริง จึงขอความอนุเคราะห์
จากท่าน ประกาศประชาสัมพันธ์การรับฟังความคิดเห็นของประชาชนและผู้มีส่วนได้เสีย ของหน่วยงานอนุมัติ
หรือหน่วยงานอนุญาตของโครงการข้างต้น รายละเอียดดังสิ่งที่ส่งมาด้วย ทั้งนี้ ฝ่ายช่วยอำนวยการ
คณะกรรมการรับฟังความคิดเห็นของประชาชนและผู้มีส่วนได้เสีย จะได้ประสานงานกับหน่วยงานของท่าน
ในรายละเอียดต่อไป

จึงเรียนมาเพื่อโปรดพิจารณาให้ความอนุเคราะห์ จะขอบคุณยิ่ง

ผู้รับเอกสาร.....
วันที่รับ.....
เวลา.....

ขอแสดงความนับถือ

(นางศรีจันทร์ อุทัยภาส)
ประธานกรรมการ

เลขานุการ
สำนักส่งเสริมการมีส่วนร่วมของประชาชน
โทรศัพท์ ๐ ๒๒๐๒ ๔๐๒๕ โทรสาร ๐ ๒๓๕๔ ๓๑๑๔
<http://www.diw.go.th>

ภาคผนวก ๓-๓
สำเนาหนังสือเชิญเข้าร่วมประชุม
รับฟังความคิดเห็น



สำเนาหนังสือเชิญเข้าร่วมประชุม
รับฟังความคิดเห็น ส่งด้วยตนเอง





ที่ อภ ๐๓๒๒/(ส.๑) ๑๖๔

คณะกรรมการรับฟังความคิดเห็น
ของประชาชนและผู้มีส่วนได้เสีย
กรมโรงงานอุตสาหกรรม
๓๕/๖ ถนนพระรามที่ ๖
เขตราชเทวี กรุงเทพมหานคร

๑๗ กุมภาพันธ์ ๒๕๖๐

เรื่อง ขอเชิญร่วมประชุมรับฟังความคิดเห็นของประชาชนและผู้มีส่วนได้เสีย ของหน่วยงานอนุมัติหรือหน่วยงาน
อนุญาต โครงการขยายโรงงานผลิตขวดทองแดง บริษัท ไทยเมทลโปรดักส์ซิง จำกัด

เรียน ผู้ใหญ่บ้านหมู่ที่ ๗ บ้านมาบสามเกลียว ตำบลดอนหัวฬอ

- สิ่งที่ส่งมาด้วย ๑. กำหนดการประชุมรับฟังความคิดเห็นฯ จำนวน ๑ ฉบับ
๒. เอกสารรายละเอียดโครงการฯ จำนวน ๑ ฉบับ
๓. แบบตอบรับเข้าร่วมการรับฟังความคิดเห็นฯ จำนวน ๑ ฉบับ
๔. แผนที่การเดินทางโรงแรมแกรนด์ รอยัล พลาซ่า จำนวน ๑ ฉบับ

ด้วย คณะกรรมการรับฟังความคิดเห็นของประชาชนและผู้มีส่วนได้เสีย ตามประกาศกระทรวง
ทรัพยากรธรรมชาติและสิ่งแวดล้อม ลงวันที่ ๒๙ ธันวาคม ๒๕๕๖ กำหนดให้มีการจัดการระดมการรับฟัง
ความคิดเห็นของประชาชนและผู้มีส่วนได้เสียของหน่วยงานอนุมัติหรือหน่วยงานอนุญาตเป็นครั้งสุดท้าย
สำหรับโครงการขยายโรงงานผลิตขวดทองแดง บริษัท ไทยเมทลโปรดักส์ซิง จำกัด ซึ่งตั้งอยู่ที่ตำบลท่าข้าม
อำเภอบางปะกง จังหวัดฉะเชิงเทรา เพื่อนำความคิดเห็นไปประกอบการพิจารณาอนุญาตโครงการ

ในกรณี ได้กำหนดให้มีการประชุมรับฟังความคิดเห็นในวันพฤหัสบดีที่ ๒๓ มีนาคม
พ.ศ. ๒๕๖๐ เวลา ๐๘.๓๐-๑๖.๓๐ น. ที่ห้องประชุมบุษราคัม โรงแรมแกรนด์ รอยัล พลาซ่า อำเภอเมือง
ฉะเชิงเทรา จังหวัดฉะเชิงเทรา รายละเอียดกำหนดการจัดสิ่งส่งมาด้วย ๑ จึงขอเรียนเชิญท่านเข้าร่วม
การประชุมเพื่อให้ความคิดเห็นกับโครงการดังกล่าว ทั้งนี้ ได้แนบเอกสารรายละเอียดโครงการฯ เพื่อให้ท่าน
ได้พิจารณาล่วงหน้าทั้งสิ่งที่ส่งมาด้วย ๒ และขอได้โปรดยืนยันเข้าร่วมประชุม ภายในวันศุกร์ที่ ๑๗ มีนาคม
พ.ศ. ๒๕๖๐ ตามแบบตอบรับเข้าร่วมการรับฟังความคิดเห็นฯ ดังสิ่งที่ส่งมาด้วย ๓

จึงเรียนมาเพื่อโปรดพิจารณาเข้าร่วมการประชุม ตามวัน เวลาและสถานที่ดังกล่าว จะขอบคุณยิ่ง

| | |
|----------------|--------------|
| ผู้แทนอภท..... | <i>S. S.</i> |
| วันที่รับ..... | 21 ก.พ. ๒๕๖๐ |
| เวลา..... | 14:00:96. |

ขอแสดงความนับถือ

Atsorn Sorn
(นางศรีจันทร์ อู่ไยภาค)
ประธานกรรมการ

เลขานุการ
สำนักส่งเสริมการมีส่วนร่วมของประชาชน
โทรศัพท์ ๐ ๒๖๐๖ ๕๐๖๕ โทรสาร ๐ ๒๓๕๔ ๓๓๑๔
<http://www.dlv.go.th>



ที่ อภ ๐๓๒๒/(ส.๑) ๑๖๔

คณะกรรมการรับฟังความคิดเห็น
ของประชาชนและผู้มีส่วนได้เสีย
กรมโรงงานอุตสาหกรรม
๓๕/๖ ถนนพระรามที่ ๖
เขตราชเทวี กรุงเทพมหานคร

๑๗ กุมภาพันธ์ ๒๕๖๐

เรื่อง ขอเชิญร่วมประชุมรับฟังความคิดเห็นของประชาชนและผู้มีส่วนได้เสีย ของหน่วยงานอนุมัติหรือหน่วยงาน
อนุญาต โครงการขยายโรงงานผลิตขวดทองแดง บริษัท ไทยเมทลโปรดักส์ซิง จำกัด

เรียน ผู้ใหญ่บ้านหมู่ที่ ๖ บ้านดอนล่าง ตำบลดอนหัวฬอ

- สิ่งที่ส่งมาด้วย ๑. กำหนดการประชุมรับฟังความคิดเห็นฯ จำนวน ๑ ฉบับ
๒. เอกสารรายละเอียดโครงการฯ จำนวน ๑ ฉบับ
๓. แบบตอบรับเข้าร่วมการรับฟังความคิดเห็นฯ จำนวน ๑ ฉบับ
๔. แผนที่การเดินทางโรงแรมแกรนด์ รอยัล พลาซ่า จำนวน ๑ ฉบับ

ด้วย คณะกรรมการรับฟังความคิดเห็นของประชาชนและผู้มีส่วนได้เสีย ตามประกาศกระทรวง
ทรัพยากรธรรมชาติและสิ่งแวดล้อม ลงวันที่ ๒๙ ธันวาคม ๒๕๕๖ กำหนดให้มีการจัดการระดมการรับฟัง
ความคิดเห็นของประชาชนและผู้มีส่วนได้เสียของหน่วยงานอนุมัติหรือหน่วยงานอนุญาตเป็นครั้งสุดท้าย
สำหรับโครงการขยายโรงงานผลิตขวดทองแดง บริษัท ไทยเมทลโปรดักส์ซิง จำกัด ซึ่งตั้งอยู่ที่ตำบลท่าข้าม
อำเภอบางปะกง จังหวัดฉะเชิงเทรา เพื่อนำความคิดเห็นไปประกอบการพิจารณาอนุญาตโครงการ

ในกรณี ได้กำหนดให้มีการประชุมรับฟังความคิดเห็นในวันพฤหัสบดีที่ ๒๓ มีนาคม
พ.ศ. ๒๕๖๐ เวลา ๐๘.๓๐-๑๖.๓๐ น. ที่ห้องประชุมบุษราคัม โรงแรมแกรนด์ รอยัล พลาซ่า อำเภอเมือง
ฉะเชิงเทรา จังหวัดฉะเชิงเทรา รายละเอียดกำหนดการจัดสิ่งส่งมาด้วย ๑ จึงขอเรียนเชิญท่านเข้าร่วม
การประชุมเพื่อให้ความคิดเห็นกับโครงการดังกล่าว ทั้งนี้ ได้แนบเอกสารรายละเอียดโครงการฯ เพื่อให้ท่าน
ได้พิจารณาล่วงหน้าทั้งสิ่งที่ส่งมาด้วย ๒ และขอได้โปรดยืนยันเข้าร่วมประชุม ภายในวันศุกร์ที่ ๑๗ มีนาคม
พ.ศ. ๒๕๖๐ ตามแบบตอบรับเข้าร่วมการรับฟังความคิดเห็นฯ ดังสิ่งที่ส่งมาด้วย ๓

จึงเรียนมาเพื่อโปรดพิจารณาเข้าร่วมการประชุม ตามวัน เวลาและสถานที่ดังกล่าว จะขอบคุณยิ่ง

| | |
|----------------|--------------|
| ผู้แทนอภท..... | <i>S. S.</i> |
| วันที่รับ..... | 21 ก.พ. ๒๕๖๐ |
| เวลา..... | 14:00:96. |

ขอแสดงความนับถือ

Atsorn Sorn
(นางศรีจันทร์ อู่ไยภาค)
ประธานกรรมการ

เลขานุการ
สำนักส่งเสริมการมีส่วนร่วมของประชาชน
โทรศัพท์ ๐ ๒๖๐๖ ๕๐๖๕ โทรสาร ๐ ๒๓๕๔ ๓๓๑๔
<http://www.dlv.go.th>



ที่ อก ๐๓๒๒/(ส.๑)ว ๑๖๔

คณะกรรมการรับฟังความคิดเห็น
ของประชาชนและผู้มีส่วนได้เสีย
กรมโรงงานอุตสาหกรรม
๓๕/๖ ถนนพระรามที่ ๖
เขตราษฎร์เทพราช กรุงเทพมหานคร

๑๗ กุมภาพันธ์ ๒๕๖๐

เรื่อง ขอเชิญร่วมประชุมรับฟังความคิดเห็นของประชาชนและผู้มีส่วนได้เสีย ของหน่วยงานอนุมัติหรือหน่วยงาน
อนุญาต โครงการขยายโรงงานผลิตลวดทองแดง บริษัท ไทยเมทัลโปรดักส์ จำกัด

เรียน กำนันตำบลดอนหัวฬอ

- สิ่งที่ส่งมาด้วย ๑. กำหนดการประชุมรับฟังความคิดเห็นฯ จำนวน ๑ ฉบับ
๒. เอกสารรายละเอียดโครงการฯ จำนวน ๑ ฉบับ
๓. แบบตอบรับเข้าร่วมการรับฟังความคิดเห็นฯ จำนวน ๑ ฉบับ
๔. แผนที่การเดินทางโรงแรมแกรนด์ รอยัล พลาซ่า จำนวน ๑ ฉบับ

ด้วย คณะกรรมการรับฟังความคิดเห็นของประชาชนและผู้มีส่วนได้เสีย ตามประกาศกระทรวง
ทรัพยากรธรรมชาติและสิ่งแวดล้อม ลงวันที่ ๒๙ ธันวาคม ๒๕๕๒ กำหนดให้มีการจัดการระดมการรับฟัง
ความคิดเห็นของประชาชนและผู้มีส่วนได้เสียของหน่วยงานอนุมัติหรือหน่วยงานอนุญาตเป็นครั้งสุดท้าย
สำหรับโครงการขยายโรงงานผลิตลวดทองแดง บริษัท ไทยเมทัลโปรดักส์ จำกัด ซึ่งตั้งอยู่ที่ตำบลท่าข้าม
อำเภอบางปะกง จังหวัดฉะเชิงเทรา เพื่อนำความคิดเห็นไปประกอบการพิจารณาอนุญาตโครงการ

ในการนี้ ได้กำหนดให้มีการประชุมรับฟังความคิดเห็นในวันพฤหัสบดีที่ ๒๓ มีนาคม
พ.ศ. ๒๕๖๐ เวลา ๐๘.๓๐-๑๖.๓๐ น. ที่ห้องประชุมบุษราคัม โรงแรมแกรนด์ รอยัล พลาซ่า อำเภอเมือง
ฉะเชิงเทรา จังหวัดฉะเชิงเทรา รายละเอียดกำหนดการดังที่ส่งมาด้วย ๑ จึงขอเรียนเชิญท่านเข้าร่วม
การประชุมเพื่อให้ความคิดเห็นกับโครงการดังกล่าว ทั้งนี้ ได้แนบเอกสารรายละเอียดโครงการฯ เพื่อให้ท่าน
ได้พิจารณาแล้วหากมีสิ่งสงสัยที่ส่งมาด้วย ๒ และขอได้โปรดยืนยันเข้าร่วมประชุม ภายในวันศุกร์ที่ ๑๗ มีนาคม
พ.ศ. ๒๕๖๐ ตามแบบตอบรับเข้าร่วมการรับฟังความคิดเห็นฯ ดังที่ส่งมาด้วย ๓

จึงเรียนมาเพื่อโปรดพิจารณาเข้าร่วมการประชุม ตามวัน เวลาและสถานที่ดังกล่าว จะขอบคุณยิ่ง

ผู้รับเอกสาร.....
วันที่รับ..... 21 มี.ค. 2560
เวลา..... 14:00 น.

ขอแสดงความนับถือ

Atsorn Suwan
(นางศรีจันทร์ อุตโยภาส)
ประธานกรรมการ

เลขานุการ
สำนักส่งเสริมการมีส่วนร่วมของประชาชน
โทรศัพท์ ๐ ๒๖๐๖ ๔๐๒๕ โทรสาร ๐ ๒๖๕๔ ๓๑๑๔
<http://www.diw.go.th>



ที่ อก ๐๓๒๒/(ส.๑)ว ๑๖๔

คณะกรรมการรับฟังความคิดเห็น
ของประชาชนและผู้มีส่วนได้เสีย
กรมโรงงานอุตสาหกรรม
๓๕/๖ ถนนพระรามที่ ๖
เขตราษฎร์เทพราช กรุงเทพมหานคร

๑๗ กุมภาพันธ์ ๒๕๖๐

เรื่อง ขอเชิญร่วมประชุมรับฟังความคิดเห็นของประชาชนและผู้มีส่วนได้เสีย ของหน่วยงานอนุมัติหรือหน่วยงาน
อนุญาต โครงการขยายโรงงานผลิตลวดทองแดง บริษัท ไทยเมทัลโปรดักส์ จำกัด

เรียน ประธานและสมาชิกสภาเทศบาลตำบลดอนหัวฬอ

- สิ่งที่ส่งมาด้วย ๑. กำหนดการประชุมรับฟังความคิดเห็นฯ จำนวน ๑ ฉบับ
๒. เอกสารรายละเอียดโครงการฯ จำนวน ๑ ฉบับ
๓. แบบตอบรับเข้าร่วมการรับฟังความคิดเห็นฯ จำนวน ๑ ฉบับ
๔. แผนที่การเดินทางโรงแรมแกรนด์ รอยัล พลาซ่า จำนวน ๑ ฉบับ

ด้วย คณะกรรมการรับฟังความคิดเห็นของประชาชนและผู้มีส่วนได้เสีย ตามประกาศกระทรวง
ทรัพยากรธรรมชาติและสิ่งแวดล้อม ลงวันที่ ๒๙ ธันวาคม ๒๕๕๒ กำหนดให้มีการจัดการระดมการรับฟัง
ความคิดเห็นของประชาชนและผู้มีส่วนได้เสียของหน่วยงานอนุมัติหรือหน่วยงานอนุญาตเป็นครั้งสุดท้าย
สำหรับโครงการขยายโรงงานผลิตลวดทองแดง บริษัท ไทยเมทัลโปรดักส์ จำกัด ซึ่งตั้งอยู่ที่ตำบลท่าข้าม
อำเภอบางปะกง จังหวัดฉะเชิงเทรา เพื่อนำความคิดเห็นไปประกอบการพิจารณาอนุญาตโครงการ

ในการนี้ ได้กำหนดให้มีการประชุมรับฟังความคิดเห็นในวันพฤหัสบดีที่ ๒๓ มีนาคม
พ.ศ. ๒๕๖๐ เวลา ๐๘.๓๐-๑๖.๓๐ น. ที่ห้องประชุมบุษราคัม โรงแรมแกรนด์ รอยัล พลาซ่า อำเภอเมือง
ฉะเชิงเทรา จังหวัดฉะเชิงเทรา รายละเอียดกำหนดการดังที่ส่งมาด้วย ๑ จึงขอเรียนเชิญท่านเข้าร่วม
การประชุมเพื่อให้ความคิดเห็นกับโครงการดังกล่าว ทั้งนี้ ได้แนบเอกสารรายละเอียดโครงการฯ เพื่อให้ท่าน
ได้พิจารณาแล้วหากมีสิ่งสงสัยที่ส่งมาด้วย ๒ และขอได้โปรดยืนยันเข้าร่วมประชุม ภายในวันศุกร์ที่ ๑๗ มีนาคม
พ.ศ. ๒๕๖๐ ตามแบบตอบรับเข้าร่วมการรับฟังความคิดเห็นฯ ดังที่ส่งมาด้วย ๓

จึงเรียนมาเพื่อโปรดพิจารณาเข้าร่วมการประชุม ตามวัน เวลาและสถานที่ดังกล่าว จะขอบคุณยิ่ง

ผู้รับเอกสาร.....
วันที่รับ..... 21 มี.ค. ๒๕๖๐
เวลา..... 14:00 น.

ขอแสดงความนับถือ

Atsorn Suwan
(นางศรีจันทร์ อุตโยภาส)
ประธานกรรมการ

เลขานุการ
สำนักส่งเสริมการมีส่วนร่วมของประชาชน
โทรศัพท์ ๐ ๒๖๐๖ ๔๐๒๕ โทรสาร ๐ ๒๖๕๔ ๓๑๑๔
<http://www.diw.go.th>



ที่ อภ ๐๓๒๒/ส.๑๖ ๑๖๔

คณะกรรมการรับฟังความคิดเห็น
ของประชาชนและผู้มีส่วนได้เสีย
กรมโรงงานอุตสาหกรรม
๓๕/๖ ถนนพระรามที่ ๖
เขตราชเทวี กรุงเทพมหานคร

๑๗ กุมภาพันธ์ ๒๕๖๐

เรื่อง ขอเชิญร่วมประชุมรับฟังความคิดเห็นของประชาชนและผู้มีส่วนได้เสีย ของหน่วยงานอนุมัติหรือหน่วยงาน
อนุญาต โครงการขยายโรงงานผลิตสวตทองแดง บริษัท ไทยเมทัลโปรดักส์ จำกัด

เรียน ปลัดเทศบาลตำบลดอนหัวฬอ

- สิ่งที่ส่งมาด้วย ๑. กำหนดการประชุมรับฟังความคิดเห็น
๒. เอกสารรายละเอียดโครงการฯ
๓. แบบตอบรับเข้าร่วมการรับฟังความคิดเห็นฯ
๔. แผนที่การเดินทางโรงแรมแกรนด์ รอยัล ฟลาซ่า
- จำนวน ๑ ฉบับ
จำนวน ๑ ฉบับ
จำนวน ๑ ฉบับ
จำนวน ๑ ฉบับ

ด้วย คณะกรรมการรับฟังความคิดเห็นของประชาชนและผู้มีส่วนได้เสีย ตามประกาศกระทรวง
ทรัพยากรธรรมชาติและสิ่งแวดล้อม ลงวันที่ ๒๙ ธันวาคม ๒๕๕๖ กำหนดให้มีการจัดกระบวนการรับฟัง
ความคิดเห็นของประชาชนและผู้มีส่วนได้เสียของหน่วยงานอนุมัติหรือหน่วยงานอนุญาตเป็นครั้งสุดท้าย
สำหรับโครงการขยายโรงงานผลิตสวตทองแดง บริษัท ไทยเมทัลโปรดักส์ จำกัด ซึ่งตั้งอยู่ที่ตำบลท่าข้าม
อำเภอบางประกง จังหวัดฉะเชิงเทรา เพื่อนำความคิดเห็นไปประกอบการพิจารณาอนุญาตโครงการ

ในกรณี ได้กำหนดให้มีการประชุมรับฟังความคิดเห็นฯ ในวันพฤหัสบดีที่ ๒๓ มีนาคม
พ.ศ. ๒๕๖๐ เวลา ๐๘.๓๐-๑๖.๓๐ น. ณ ห้องประชุมบุษราคัม โรงแรมแกรนด์ รอยัล ฟลาซ่า อำเภอเมือง
ฉะเชิงเทรา จังหวัดฉะเชิงเทรา รายละเอียดกำหนดการดังที่ส่งมาด้วย ๑ จึงขอเชิญเชิญท่านเข้าร่วม
การประชุมเพื่อให้ความคิดเห็นกับโครงการดังกล่าว ทั้งนี้ ได้แนบเอกสารรายละเอียดโครงการฯ เพื่อให้ท่าน
ได้พิจารณาล่วงหน้าดังสิ่งส่งมาด้วย ๒ และขอได้โปรดยืนยันเข้าร่วมประชุม ภายในวันศุกร์ที่ ๑๗ มีนาคม
พ.ศ. ๒๕๖๐ ตามแบบตอบรับเข้าร่วมการรับฟังความคิดเห็นฯ ดังสิ่งที่ส่งมาด้วย ๓

จึงเรียนมาเพื่อโปรดพิจารณาเข้าร่วมการประชุม ตามวัน เวลาและสถานที่ดังกล่าว จะขอขอบคุณยิ่ง

ผู้บอกทรา.....
วันที่รับ..... 21 มี.ค. 2560
เวลา..... 14:00 น.

ขอแสดงความนับถือ

Atsorn Srin
(นางศรีจันทร์ อุตโยภาส)
ประธานกรรมการ

เลขานุการ
สำนักส่งเสริมการมีส่วนร่วมของประชาชน
โทรศัพท์ ๐ ๒๖๐๒ ๔๐๒๕ โทรสาร ๐ ๒๖๕๔ ๑๓๑๔
<http://www.diw.go.th>



ที่ อภ ๐๓๒๒/ส.๑๖ ๑๖๔

คณะกรรมการรับฟังความคิดเห็น
ของประชาชนและผู้มีส่วนได้เสีย
กรมโรงงานอุตสาหกรรม
๓๕/๖ ถนนพระรามที่ ๖
เขตราชเทวี กรุงเทพมหานคร

๑๗ กุมภาพันธ์ ๒๕๖๐

เรื่อง ขอเชิญร่วมประชุมรับฟังความคิดเห็นของประชาชนและผู้มีส่วนได้เสีย ของหน่วยงานอนุมัติหรือหน่วยงาน
อนุญาต โครงการขยายโรงงานผลิตสวตทองแดง บริษัท ไทยเมทัลโปรดักส์ จำกัด

เรียน นายกเทศมนตรีตำบลดอนหัวฬอ

- สิ่งที่ส่งมาด้วย ๑. กำหนดการประชุมรับฟังความคิดเห็นฯ
๒. เอกสารรายละเอียดโครงการฯ
๓. แบบตอบรับเข้าร่วมการรับฟังความคิดเห็นฯ
๔. แผนที่การเดินทางโรงแรมแกรนด์ รอยัล ฟลาซ่า
- จำนวน ๑ ฉบับ
จำนวน ๑ ฉบับ
จำนวน ๑ ฉบับ
จำนวน ๑ ฉบับ

ด้วย คณะกรรมการรับฟังความคิดเห็นของประชาชนและผู้มีส่วนได้เสีย ตามประกาศกระทรวง
ทรัพยากรธรรมชาติและสิ่งแวดล้อม ลงวันที่ ๒๙ ธันวาคม ๒๕๕๖ กำหนดให้มีการจัดกระบวนการรับฟัง
ความคิดเห็นของประชาชนและผู้มีส่วนได้เสียของหน่วยงานอนุมัติหรือหน่วยงานอนุญาตเป็นครั้งสุดท้าย
สำหรับโครงการขยายโรงงานผลิตสวตทองแดง บริษัท ไทยเมทัลโปรดักส์ จำกัด ซึ่งตั้งอยู่ที่ตำบลท่าข้าม
อำเภอบางประกง จังหวัดฉะเชิงเทรา เพื่อนำความคิดเห็นไปประกอบการพิจารณาอนุญาตโครงการ

ในกรณี ได้กำหนดให้มีการประชุมรับฟังความคิดเห็นฯ ในวันพฤหัสบดีที่ ๒๓ มีนาคม
พ.ศ. ๒๕๖๐ เวลา ๐๘.๓๐-๑๖.๓๐ น. ณ ห้องประชุมบุษราคัม โรงแรมแกรนด์ รอยัล ฟลาซ่า อำเภอเมือง
ฉะเชิงเทรา จังหวัดฉะเชิงเทรา รายละเอียดกำหนดการดังที่ส่งมาด้วย ๑ จึงขอเชิญเชิญท่านเข้าร่วม
การประชุมเพื่อให้ความคิดเห็นกับโครงการดังกล่าว ทั้งนี้ ได้แนบเอกสารรายละเอียดโครงการฯ เพื่อให้ท่าน
ได้พิจารณาล่วงหน้าดังสิ่งส่งมาด้วย ๒ และขอได้โปรดยืนยันเข้าร่วมประชุม ภายในวันศุกร์ที่ ๑๗ มีนาคม
พ.ศ. ๒๕๖๐ ตามแบบตอบรับเข้าร่วมการรับฟังความคิดเห็นฯ ดังสิ่งที่ส่งมาด้วย ๓

จึงเรียนมาเพื่อโปรดพิจารณาเข้าร่วมการประชุม ตามวัน เวลาและสถานที่ดังกล่าว จะขอขอบคุณยิ่ง

ผู้บอกทรา.....
วันที่รับ..... 21 มี.ค. 2560
เวลา..... 14:00 น.

ขอแสดงความนับถือ

Atsorn Srin
(นางศรีจันทร์ อุตโยภาส)
ประธานกรรมการ

เลขานุการ
สำนักส่งเสริมการมีส่วนร่วมของประชาชน
โทรศัพท์ ๐ ๒๖๐๒ ๔๐๒๕ โทรสาร ๐ ๒๖๕๔ ๑๓๑๔
<http://www.diw.go.th>



ที่ อภ ๐๓๒๒/(ส.๑) ๑๖๕

คณะกรรมการรับฟังความคิดเห็น
ของประชาชนและผู้มีส่วนได้เสีย
กรมโรงงานอุตสาหกรรม
๗๕/๖ ถนนพระรามที่ ๒
เขตราชเทวี กรุงเทพมหานคร

๑๗ กุมภาพันธ์ ๒๕๖๐

เรื่อง ขอเชิญร่วมประชุมรับฟังความคิดเห็นของประชาชนและผู้มีส่วนได้เสีย ของหน่วยงานอนุทินหรือหน่วยงาน
อนุญาติ โครงการขยายโรงงานผลิตลวดทองแดง บริษัท ไทยเมทัลโปรดักส์ จำกัด

เรียน ผู้ใหญ่บ้านหมู่ที่ ๘ บ้านอินทลาด ตำบลบางนาง

- สิ่งที่ส่งมาด้วย ๑. กำหนดการประชุมรับฟังความคิดเห็น
๒. เอกสารรายละเอียดโครงการฯ
๓. แบบตอบรับเข้าร่วมการรับฟังความคิดเห็นฯ
๔. แผนที่การเดินทางโรงแรมแกรนด์ รอยัล พลาซ่า
- จำนวน ๑ ฉบับ
จำนวน ๑ ฉบับ
จำนวน ๑ ฉบับ
จำนวน ๑ ฉบับ

ด้วย คณะกรรมการรับฟังความคิดเห็นของประชาชนและผู้มีส่วนได้เสีย ตามประกาศกระทรวง
ทรัพยากรธรรมชาติและสิ่งแวดล้อม ลงวันที่ ๒๙ ธันวาคม ๒๕๕๒ กำหนดให้มีการจัดกระบวนการรับฟัง
ความคิดเห็นของประชาชนและผู้มีส่วนได้เสียของหน่วยงานอนุทินหรือหน่วยงานอนุญาติเป็นครั้งสุดท้าย
สำหรับโครงการขยายโรงงานผลิตลวดทองแดง บริษัท ไทยเมทัลโปรดักส์ จำกัด ซึ่งตั้งอยู่ที่ตำบลท่าข้าม
อำเภอบางปะกง จังหวัดฉะเชิงเทรา เพื่อนำความคิดเห็นไปประกอบการพิจารณาอนุญาตโครงการ

ในกรณี ได้กำหนดให้มีการประชุมรับฟังความคิดเห็น ในวันพฤหัสบดีที่ ๒๓ มีนาคม
พ.ศ. ๒๕๖๐ เวลา ๐๘.๓๐-๑๖.๓๐ น. ที่โรงแรมบุษราคัม โรงแรมแกรนด์ รอยัล พลาซ่า อำเภอเมือง
ฉะเชิงเทรา จังหวัดฉะเชิงเทรา รายละเอียดกำหนดการจัดสิ่งที่ส่งมาด้วย ๑ จึงขอเรียนเชิญท่านเข้าร่วม
การประชุมเพื่อให้ความคิดเห็นกับโครงการดังกล่าว ทั้งนี้ ได้แนบเอกสารรายละเอียดโครงการฯ เพื่อให้ท่าน
ได้พิจารณาล่วงหน้าถึงสิ่งที่ส่งมาด้วย ๒ และขอได้โปรดยืนยันเข้าร่วมประชุม ภายในวันศุกร์ที่ ๑๗ มีนาคม
พ.ศ. ๒๕๖๐ ตามแบบตอบรับเข้าร่วมการรับฟังความคิดเห็นฯ ดังสิ่งที่ส่งมาด้วย ๓

จึงเรียนมาเพื่อโปรดพิจารณาเข้าร่วมการประชุม ตามวัน เวลาและสถานที่ดังกล่าว จะขอบคุณยิ่ง

ขอแสดงความนับถือ

| | |
|-------------------|----------|
| ผู้รับเอกสาร..... | สม. วัฒน |
| วันที่รับ..... | ๒1/๐๓/๖0 |
| เวลา..... | |

Navin Srin
(นางศรีจันทร์ อุทัยภาส)
ประธานกรรมการ

เลขานุการ
สำนักส่งเสริมการมีส่วนร่วมของประชาชน
โทรศัพท์ ๐ ๒๒๐๖ ๕๐๒๕ โทรสาร ๐ ๒๕๕๔ ๓๓๑๔
<http://www.diw.go.th>



ที่ อภ ๐๓๒๒/(ส.๑) ๑๖๕

คณะกรรมการรับฟังความคิดเห็น
ของประชาชนและผู้มีส่วนได้เสีย
กรมโรงงานอุตสาหกรรม
๗๕/๖ ถนนพระรามที่ ๒
เขตราชเทวี กรุงเทพมหานคร

๑๗ กุมภาพันธ์ ๒๕๖๐

เรื่อง ขอเชิญร่วมประชุมรับฟังความคิดเห็นของประชาชนและผู้มีส่วนได้เสีย ของหน่วยงานอนุทินหรือหน่วยงาน
อนุญาติ โครงการขยายโรงงานผลิตลวดทองแดง บริษัท ไทยเมทัลโปรดักส์ จำกัด

เรียน ประธานและสมาชิกสภาองค์การบริหารส่วนตำบลบางนาง

- สิ่งที่ส่งมาด้วย ๑. กำหนดการประชุมรับฟังความคิดเห็นฯ
๒. เอกสารรายละเอียดโครงการฯ
๓. แบบตอบรับเข้าร่วมการรับฟังความคิดเห็นฯ
๔. แผนที่การเดินทางโรงแรมแกรนด์ รอยัล พลาซ่า
- จำนวน ๑ ฉบับ
จำนวน ๑ ฉบับ
จำนวน ๑ ฉบับ
จำนวน ๑ ฉบับ

ด้วย คณะกรรมการรับฟังความคิดเห็นของประชาชนและผู้มีส่วนได้เสีย ตามประกาศกระทรวง
ทรัพยากรธรรมชาติและสิ่งแวดล้อม ลงวันที่ ๒๙ ธันวาคม ๒๕๕๒ กำหนดให้มีการจัดกระบวนการรับฟัง
ความคิดเห็นของประชาชนและผู้มีส่วนได้เสียของหน่วยงานอนุทินหรือหน่วยงานอนุญาติเป็นครั้งสุดท้าย
สำหรับโครงการขยายโรงงานผลิตลวดทองแดง บริษัท ไทยเมทัลโปรดักส์ จำกัด ซึ่งตั้งอยู่ที่ตำบลท่าข้าม
อำเภอบางปะกง จังหวัดฉะเชิงเทรา เพื่อนำความคิดเห็นไปประกอบการพิจารณาอนุญาตโครงการ

ในกรณี ได้กำหนดให้มีการประชุมรับฟังความคิดเห็น ในวันพฤหัสบดีที่ ๒๓ มีนาคม
พ.ศ. ๒๕๖๐ เวลา ๐๘.๓๐-๑๖.๓๐ น. ที่โรงแรมบุษราคัม โรงแรมแกรนด์ รอยัล พลาซ่า อำเภอเมือง
ฉะเชิงเทรา จังหวัดฉะเชิงเทรา รายละเอียดกำหนดการจัดสิ่งที่ส่งมาด้วย ๑ จึงขอเรียนเชิญท่านเข้าร่วม
การประชุมเพื่อให้ความคิดเห็นกับโครงการดังกล่าว ทั้งนี้ ได้แนบเอกสารรายละเอียดโครงการฯ เพื่อให้ท่าน
ได้พิจารณาล่วงหน้าถึงสิ่งที่ส่งมาด้วย ๒ และขอได้โปรดยืนยันเข้าร่วมประชุม ภายในวันศุกร์ที่ ๑๗ มีนาคม
พ.ศ. ๒๕๖๐ ตามแบบตอบรับเข้าร่วมการรับฟังความคิดเห็นฯ ดังสิ่งที่ส่งมาด้วย ๓

จึงเรียนมาเพื่อโปรดพิจารณาเข้าร่วมการประชุม ตามวัน เวลาและสถานที่ดังกล่าว จะขอบคุณยิ่ง

ขอแสดงความนับถือ

| | |
|-------------------|----------|
| ผู้รับเอกสาร..... | สม. |
| วันที่รับ..... | ๒1/๐๓/๖0 |
| เวลา..... | 17.00 น. |

Navin Srin
(นางศรีจันทร์ อุทัยภาส)
ประธานกรรมการ

เลขานุการ
สำนักส่งเสริมการมีส่วนร่วมของประชาชน
โทรศัพท์ ๐ ๒๒๐๖ ๕๐๒๕ โทรสาร ๐ ๒๕๕๔ ๓๓๑๔
<http://www.diw.go.th>



ที่ อภ ๐๓๒๒/ส.๑๖ ๑๖๔

คณะกรรมการรับฟังความคิดเห็น
ของประชาชนและผู้มีส่วนได้เสีย
กรมโรงงานอุตสาหกรรม
๗๕/๖ ถนนพระรามที่ ๖
เขตราชเทวี กรุงเทพมหานคร

๑๗ กุมภาพันธ์ ๒๕๖๐

เรื่อง ขอเชิญร่วมประชุมรับฟังความคิดเห็นของประชาชนและผู้มีส่วนได้เสีย ของหน่วยงานอนุมัติหรือหน่วยงาน
อนุญาต โครงการขยายโรงงานผลิตสลาดทองแดง บริษัท ไทยเมทัลโปรดักส์ จำกัด

เรียน ปลัดองค์การบริหารส่วนตำบลบางนาง

- สิ่งที่ส่งมาด้วย ๑. กำหนดการประชุมรับฟังความคิดเห็นฯ จำนวน ๑ ฉบับ
- ๒. เอกสารรายละเอียดโครงการฯ จำนวน ๑ ฉบับ
- ๓. แบบตอบรับเข้าร่วมการรับฟังความคิดเห็นฯ จำนวน ๑ ฉบับ
- ๔. แผนที่การเดินทางโรงแรมแกรนด์ รอยัล พลาซ่า จำนวน ๑ ฉบับ

ด้วย คณะกรรมการรับฟังความคิดเห็นของประชาชนและผู้มีส่วนได้เสีย ตามประกาศกระทรวง
ทรัพยากรธรรมชาติและสิ่งแวดล้อม ลงวันที่ ๒๙ ธันวาคม ๒๕๕๒ กำหนดให้มีการจัดกระบวนการรับฟัง
ความคิดเห็นของประชาชนและผู้มีส่วนได้เสียของหน่วยงานอนุมัติหรือหน่วยงานอนุญาตเป็นครั้งสุดท้าย
สำหรับโครงการขยายโรงงานผลิตสลาดทองแดง บริษัท ไทยเมทัลโปรดักส์ จำกัด ซึ่งตั้งอยู่ที่ตำบลท่าข้าม
อำเภอบางปะกง จังหวัดฉะเชิงเทรา เพื่อนำความคิดเห็นไปประกอบการพิจารณาอนุญาตโครงการ

ในการนี้ ได้กำหนดให้มีการประชุมรับฟังความคิดเห็นฯ ในวันที่พฤหัสบดีที่ ๒๓ มีนาคม
พ.ศ. ๒๕๖๐ เวลา ๐๘.๓๐-๑๖.๓๐ น. ณ ห้องประชุมบุษราคัม โรงแรมแกรนด์ รอยัล พลาซ่า อำเภอเมือง
ฉะเชิงเทรา จังหวัดฉะเชิงเทรา รายละเอียดกำหนดการดังสิ่งที่ส่งมาด้วย ๑ จึงขอเรียนเชิญท่านเข้าร่วม
การประชุมเพื่อให้ความคิดเห็นกับโครงการดังกล่าว ทั้งนี้ ได้แนบเอกสารรายละเอียดโครงการฯ เพื่อให้ท่าน
ได้พิจารณาล่วงหน้าถึงสิ่งที่ส่งมาด้วย ๒ และขอได้โปรดยืนยันเข้าร่วมประชุม ภายในวันศุกร์ที่ ๑๗ มีนาคม
พ.ศ. ๒๕๖๐ ตามแบบตอบรับเข้าร่วมการรับฟังความคิดเห็นฯ ดังสิ่งที่ส่งมาด้วย ๓

จึงเรียนมาเพื่อโปรดพิจารณาเข้าร่วมการประชุม ตามวัน เวลาและสถานที่ดังกล่าว จะขอคุณยิ่ง

ขอแสดงความนับถือ

ผู้บอกสาร..... พ.ศ. ภิรมย์ งาม.....
วันที่รับ..... ๑1 / 02 / 60
เวลา..... 15.00 น.....

เลขานุการ
สำนักงานส่งเสริมการมีส่วนร่วมของประชาชน
โทรศัพท์ ๐ ๒๒๒ ๔๐๒๔ โทรสาร ๐ ๒๒๕๔ ๓๑๑๔
<http://www.diw.go.th>

ขอแสดงความนับถือ

นางศรีจันทร์ อุตโยภาค
(นางศรีจันทร์ อุตโยภาค)
ประธานกรรมการ



ที่ อภ ๐๓๒๒/ส.๑๖ ๑๖๔

คณะกรรมการรับฟังความคิดเห็น
ของประชาชนและผู้มีส่วนได้เสีย
กรมโรงงานอุตสาหกรรม
๗๕/๖ ถนนพระรามที่ ๖
เขตราชเทวี กรุงเทพมหานคร

๑๗ กุมภาพันธ์ ๒๕๖๐

เรื่อง ขอเชิญร่วมประชุมรับฟังความคิดเห็นของประชาชนและผู้มีส่วนได้เสีย ของหน่วยงานอนุมัติหรือหน่วยงาน
อนุญาต โครงการขยายโรงงานผลิตสลาดทองแดง บริษัท ไทยเมทัลโปรดักส์ จำกัด

เรียน นายองค์การบริหารส่วนตำบลบางนาง

- สิ่งที่ส่งมาด้วย ๑. กำหนดการประชุมรับฟังความคิดเห็นฯ จำนวน ๑ ฉบับ
- ๒. เอกสารรายละเอียดโครงการฯ จำนวน ๑ ฉบับ
- ๓. แบบตอบรับเข้าร่วมการรับฟังความคิดเห็นฯ จำนวน ๑ ฉบับ
- ๔. แผนที่การเดินทางโรงแรมแกรนด์ รอยัล พลาซ่า จำนวน ๑ ฉบับ

ด้วย คณะกรรมการรับฟังความคิดเห็นของประชาชนและผู้มีส่วนได้เสีย ตามประกาศกระทรวง
ทรัพยากรธรรมชาติและสิ่งแวดล้อม ลงวันที่ ๒๙ ธันวาคม ๒๕๕๒ กำหนดให้มีการจัดกระบวนการรับฟัง
ความคิดเห็นของประชาชนและผู้มีส่วนได้เสียของหน่วยงานอนุมัติหรือหน่วยงานอนุญาตเป็นครั้งสุดท้าย
สำหรับโครงการขยายโรงงานผลิตสลาดทองแดง บริษัท ไทยเมทัลโปรดักส์ จำกัด ซึ่งตั้งอยู่ที่ตำบลท่าข้าม
อำเภอบางปะกง จังหวัดฉะเชิงเทรา เพื่อนำความคิดเห็นไปประกอบการพิจารณาอนุญาตโครงการ

ในการนี้ ได้กำหนดให้มีการประชุมรับฟังความคิดเห็นฯ ในวันที่พฤหัสบดีที่ ๒๓ มีนาคม
พ.ศ. ๒๕๖๐ เวลา ๐๘.๓๐-๑๖.๓๐ น. ณ ห้องประชุมบุษราคัม โรงแรมแกรนด์ รอยัล พลาซ่า อำเภอเมือง
ฉะเชิงเทรา จังหวัดฉะเชิงเทรา รายละเอียดกำหนดการดังสิ่งที่ส่งมาด้วย ๑ จึงขอเรียนเชิญท่านเข้าร่วม
การประชุมเพื่อให้ความคิดเห็นกับโครงการดังกล่าว ทั้งนี้ ได้แนบเอกสารรายละเอียดโครงการฯ เพื่อให้ท่าน
ได้พิจารณาล่วงหน้าถึงสิ่งที่ส่งมาด้วย ๒ และขอได้โปรดยืนยันเข้าร่วมประชุม ภายในวันศุกร์ที่ ๑๗ มีนาคม
พ.ศ. ๒๕๖๐ ตามแบบตอบรับเข้าร่วมการรับฟังความคิดเห็นฯ ดังสิ่งที่ส่งมาด้วย ๓

จึงเรียนมาเพื่อโปรดพิจารณาเข้าร่วมการประชุม ตามวัน เวลาและสถานที่ดังกล่าว จะขอคุณยิ่ง

ขอแสดงความนับถือ

ผู้บอกสาร..... พ.ศ. ภิรมย์ งาม.....
วันที่รับ..... ๑1 / 02 / 60
เวลา..... 15.00 น.....

เลขานุการ
สำนักงานส่งเสริมการมีส่วนร่วมของประชาชน
โทรศัพท์ ๐ ๒๒๒ ๔๐๒๔ โทรสาร ๐ ๒๒๕๔ ๓๑๑๔
<http://www.diw.go.th>

ขอแสดงความนับถือ

นางศรีจันทร์ อุตโยภาค
(นางศรีจันทร์ อุตโยภาค)
ประธานกรรมการ



ที่ อภ ๐๓๒๒/ส.๑๖ ๑๖๕

คณะกรรมการรับฟังความคิดเห็น
ของประชาชนและผู้มีส่วนได้เสีย
กรมโรงงานอุตสาหกรรม
๓๕/๖ ถนนพระรามที่ ๖
เขตราชเทวี กรุงเทพมหานคร

๑๗ กุมภาพันธ์ ๒๕๖๐

เรื่อง ขอเชิญร่วมประชุมรับฟังความคิดเห็นของประชาชนและผู้มีส่วนได้เสีย ของหน่วยงานอนุมติหรือหน่วยงาน
อนุญาติ โครงการขยายโรงงานผลิตลวดทองแดง บริษัท ไทยเมทัลโปรดักส์ซิ่ง จำกัด

เรียน ผู้ใหญ่บ้านหมู่ที่ ๗ บ้านสี่ตงพงษ์เหนือ ตำบลบ้านเก่า

- สิ่งที่ส่งมาด้วย
1. กำหนดการประชุมรับฟังความคิดเห็น
 2. เอกสารรายละเอียดโครงการ
 3. แบบตอบรับเข้าร่วมการรับฟังความคิดเห็น
 4. แผนที่การเดินทางโรงแรมแกรนด์ รอยัล พลาซ่า

จำนวน ๑ ฉบับ
จำนวน ๑ ฉบับ
จำนวน ๑ ฉบับ
จำนวน ๑ ฉบับ

ด้วย คณะกรรมการรับฟังความคิดเห็นของประชาชนและผู้มีส่วนได้เสีย ตามประกาศกระทรวง
ทรัพยากรธรรมชาติและสิ่งแวดล้อม ลงวันที่ ๒๙ ธันวาคม ๒๕๕๒ กำหนดให้มีการจัดการประชุมรับฟัง
ความคิดเห็นของประชาชนและผู้มีส่วนได้เสียของหน่วยงานอนุมติหรือหน่วยงานอนุญาติเป็นครั้งสุดท้าย
สำหรับโครงการขยายโรงงานผลิตลวดทองแดง บริษัท ไทยเมทัลโปรดักส์ซิ่ง จำกัด ซึ่งตั้งอยู่ที่ตำบลท่าข้าม
อำเภอบางปะกง จังหวัดฉะเชิงเทรา เพื่อนำความคิดเห็นไปประกอบการพิจารณาอนุญาตโครงการ

ในการนี้ ได้กำหนดให้มีการประชุมรับฟังความคิดเห็น ในวันพฤหัสบดีที่ ๒๓ มีนาคม
พ.ศ. ๒๕๖๐ เวลา ๐๘.๓๐-๑๖.๓๐ น. ณ ห้องประชุมบุษราคัม โรงแรมแกรนด์ รอยัล พลาซ่า อำเภอเมือง
ฉะเชิงเทรา จังหวัดฉะเชิงเทรา รายละเอียดกำหนดการดังสิ่งที่ส่งมาด้วย ๑ จึงขอเรียนเชิญท่านเข้าร่วม
การประชุมเพื่อให้ความคิดเห็นกับโครงการดังกล่าว ทั้งนี้ ได้แนบเอกสารรายละเอียดโครงการ เพื่อให้ท่าน
ได้พิจารณาล่วงหน้าดังสิ่งที่ส่งมาด้วย ๒ และขอได้โปรดยืนยันเข้าร่วมประชุม ภายในวันศุกร์ที่ ๑๗ มีนาคม
พ.ศ. ๒๕๖๐ ตามแบบตอบรับเข้าร่วมการรับฟังความคิดเห็นฯ ดังสิ่งที่ส่งมาด้วย ๓

จึงเรียนมาเพื่อโปรดพิจารณาเข้าร่วมการประชุม ตามวัน เวลาและสถานที่ดังกล่าว จะขอบคุณยิ่ง

ชื่อเอกสาร..... ๒๑๕๒๒

วันที่รับ..... 21/2/ 60

เลขที่.....

ขอแสดงความนับถือ

Abdul Quadir
(นางศรีจันทร์ จุฑาภิบาล)
ประธานกรรมการ

เลขานุการ
สำนักส่งเสริมการมีส่วนร่วมของประชาชน
โทรศัพท์ ๐ ๒๒๐๒ ๔๐๒๕ โทรสาร ๐ ๒๒๕๔ ๓๓๑๕
<http://www.diw.go.th>



ที่ อภ ๐๓๒๒/ส.๑๖ ๑๖๕

คณะกรรมการรับฟังความคิดเห็น
ของประชาชนและผู้มีส่วนได้เสีย
กรมโรงงานอุตสาหกรรม
๓๕/๖ ถนนพระรามที่ ๖
เขตราชเทวี กรุงเทพมหานคร

๑๗ กุมภาพันธ์ ๒๕๖๐

เรื่อง ขอเชิญร่วมประชุมรับฟังความคิดเห็นของประชาชนและผู้มีส่วนได้เสีย ของหน่วยงานอนุมติหรือหน่วยงาน
อนุญาติ โครงการขยายโรงงานผลิตลวดทองแดง บริษัท ไทยเมทัลโปรดักส์ซิ่ง จำกัด

เรียน ผู้ใหญ่บ้านหมู่ที่ ๑ บ้านสี่ตงพงษ์ใต้ ตำบลบ้านเก่า

- สิ่งที่ส่งมาด้วย
1. กำหนดการประชุมรับฟังความคิดเห็น
 2. เอกสารรายละเอียดโครงการ
 3. แบบตอบรับเข้าร่วมการรับฟังความคิดเห็น
 4. แผนที่การเดินทางโรงแรมแกรนด์ รอยัล พลาซ่า

จำนวน ๑ ฉบับ
จำนวน ๑ ฉบับ
จำนวน ๑ ฉบับ
จำนวน ๑ ฉบับ

ด้วย คณะกรรมการรับฟังความคิดเห็นของประชาชนและผู้มีส่วนได้เสีย ตามประกาศกระทรวง
ทรัพยากรธรรมชาติและสิ่งแวดล้อม ลงวันที่ ๒๙ ธันวาคม ๒๕๕๒ กำหนดให้มีการจัดการประชุมรับฟัง
ความคิดเห็นของประชาชนและผู้มีส่วนได้เสียของหน่วยงานอนุมติหรือหน่วยงานอนุญาติเป็นครั้งสุดท้าย
สำหรับโครงการขยายโรงงานผลิตลวดทองแดง บริษัท ไทยเมทัลโปรดักส์ซิ่ง จำกัด ซึ่งตั้งอยู่ที่ตำบลท่าข้าม
อำเภอบางปะกง จังหวัดฉะเชิงเทรา เพื่อนำความคิดเห็นไปประกอบการพิจารณาอนุญาตโครงการ

ในการนี้ ได้กำหนดให้มีการประชุมรับฟังความคิดเห็น ในวันพฤหัสบดีที่ ๒๓ มีนาคม
พ.ศ. ๒๕๖๐ เวลา ๐๘.๓๐-๑๖.๓๐ น. ณ ห้องประชุมบุษราคัม โรงแรมแกรนด์ รอยัล พลาซ่า อำเภอเมือง
ฉะเชิงเทรา จังหวัดฉะเชิงเทรา รายละเอียดกำหนดการดังสิ่งที่ส่งมาด้วย ๑ จึงขอเรียนเชิญท่านเข้าร่วม
การประชุมเพื่อให้ความคิดเห็นกับโครงการดังกล่าว ทั้งนี้ ได้แนบเอกสารรายละเอียดโครงการ เพื่อให้ท่าน
ได้พิจารณาล่วงหน้าดังสิ่งที่ส่งมาด้วย ๒ และขอได้โปรดยืนยันเข้าร่วมประชุม ภายในวันศุกร์ที่ ๑๗ มีนาคม
พ.ศ. ๒๕๖๐ ตามแบบตอบรับเข้าร่วมการรับฟังความคิดเห็นฯ ดังสิ่งที่ส่งมาด้วย ๓

จึงเรียนมาเพื่อโปรดพิจารณาเข้าร่วมการประชุม ตามวัน เวลาและสถานที่ดังกล่าว จะขอบคุณยิ่ง

ชื่อเอกสาร..... 21

วันที่รับ..... 21 ก.พ. 60

เลขที่.....

ขอแสดงความนับถือ

Abdul Quadir
(นางศรีจันทร์ จุฑาภิบาล)
ประธานกรรมการ

เลขานุการ
สำนักส่งเสริมการมีส่วนร่วมของประชาชน
โทรศัพท์ ๐ ๒๒๐๒ ๔๐๒๕ โทรสาร ๐ ๒๒๕๔ ๓๓๑๕
<http://www.diw.go.th>



ที่ อท ๐๓๒๒/ส.๑๖ ๑๖๕

คณะกรรมการรับฟังความคิดเห็น
ของประชาชนและผู้มีส่วนได้เสีย
กรมโรงงานอุตสาหกรรม
๗๕/๖ ถนนพระรามที่ ๖
เขตราชเทวี กรุงเทพมหานคร

๑๗ กุมภาพันธ์ ๒๕๖๐

เรื่อง ขอเชิญร่วมประชุมรับฟังความคิดเห็นของประชาชนและผู้มีส่วนได้เสีย ของหน่วยงานอนุมติหรือหน่วยงาน
อนุญาติ โครงการขยายโรงงานผลิตลวดทองแดง บริษัท ไทยเมทลโปรดักส์ จำกัด

เรียน ประธานและสมาชิกสภาองค์การบริหารส่วนตำบลบ้านเก่า

- สิ่งที่ส่งมาด้วย ๑. กำหนดการประชุมรับฟังความคิดเห็น
๒. เอกสารรายละเอียดโครงการฯ
๓. แบบตอบรับเข้าร่วมการรับฟังความคิดเห็น
๔. แผนที่การเดินทางโรงแรมแกรนด์ รอยัล พลาซ่า
- จำนวน ๑ ฉบับ
จำนวน ๑ ฉบับ
จำนวน ๑ ฉบับ
จำนวน ๑ ฉบับ

ด้วย คณะกรรมการรับฟังความคิดเห็นของประชาชนและผู้มีส่วนได้เสีย ตามประกาศกระทรวง
ทรัพยากรธรรมชาติและสิ่งแวดล้อม ลงวันที่ ๒๙ ธันวาคม ๒๕๕๒ กำหนดให้มีการจัดกระบวนการรับฟัง
ความคิดเห็นของประชาชนและผู้มีส่วนได้เสียของหน่วยงานอนุมติหรือหน่วยงานอนุญาติเป็นครั้งสุดท้าย
สำหรับโครงการขยายโรงงานผลิตลวดทองแดง บริษัท ไทยเมทลโปรดักส์ จำกัด ซึ่งตั้งอยู่ที่ตำบลท่าข้าม
อำเภอบางปะกง จังหวัดฉะเชิงเทรา เพื่อนำความคิดเห็นไปประกอบการพิจารณาอนุญาตโครงการ

ในการนี้ ได้กำหนดให้มีการประชุมรับฟังความคิดเห็น ในวันพฤหัสบดีที่ ๒๓ มีนาคม
พ.ศ. ๒๕๖๐ เวลา ๐๘.๓๐-๑๖.๓๐ น. ณ ห้องประชุมบุรหาคัม โรงแรมแกรนด์ รอยัล พลาซ่า อำเภอเมือง
ฉะเชิงเทรา จังหวัดฉะเชิงเทรา รายละเอียดกำหนดการจัดสิ่งที่ส่งมาด้วย ๑ จึงขอเรียนเชิญท่านเข้าร่วม
การประชุมเพื่อให้ความคิดเห็นกับโครงการดังกล่าว ทั้งนี้ ได้แนบเอกสารรายละเอียดโครงการฯ เพื่อให้ท่าน
ได้พิจารณาล่วงหน้าถึงสิ่งที่ส่งมาด้วย ๒ และขอได้โปรดยืนยันเข้าร่วมประชุม ภายในวันศุกร์ที่ ๑๗ มีนาคม
พ.ศ. ๒๕๖๐ ตามแบบตอบรับเข้าร่วมการรับฟังความคิดเห็นฯ ดังสิ่งที่ส่งมาด้วย ๓

จึงเรียนมาเพื่อโปรดพิจารณาเข้าร่วมการประชุม ตามวัน เวลาและสถานที่ดังกล่าว จะขอขอบคุณยิ่ง

| |
|---------------------------|
| ผู้รับเอกสาร..... |
| วันที่รับ..... ๑๗ ก.พ. ๖๐ |
| เวลา..... |

ขอแสดงความนับถือ

(นางศรีจันทร์ อุตโยภาส)
ประธานกรรมการ

เลขานุการ
สำนักส่งเสริมการมีส่วนร่วมของประชาชน
โทรศัพท์ ๐ ๒๒๒๒ ๔๐๒๕ โทรสาร ๐ ๒๒๕๕ ๓๑๑๕
<http://www.dhw.go.th>



ที่ อท ๐๓๒๒/ส.๑๖ ๑๖๕

คณะกรรมการรับฟังความคิดเห็น
ของประชาชนและผู้มีส่วนได้เสีย
กรมโรงงานอุตสาหกรรม
๗๕/๖ ถนนพระรามที่ ๖
เขตราชเทวี กรุงเทพมหานคร

๑๗ กุมภาพันธ์ ๒๕๖๐

เรื่อง ขอเชิญร่วมประชุมรับฟังความคิดเห็นของประชาชนและผู้มีส่วนได้เสีย ของหน่วยงานอนุมติหรือหน่วยงาน
อนุญาติ โครงการขยายโรงงานผลิตลวดทองแดง บริษัท ไทยเมทลโปรดักส์ จำกัด

เรียน ปลัดองค์การบริหารส่วนตำบลบ้านเก่า

- สิ่งที่ส่งมาด้วย ๑. กำหนดการประชุมรับฟังความคิดเห็น
๒. เอกสารรายละเอียดโครงการฯ
๓. แบบตอบรับเข้าร่วมการรับฟังความคิดเห็น
๔. แผนที่การเดินทางโรงแรมแกรนด์ รอยัล พลาซ่า
- จำนวน ๑ ฉบับ
จำนวน ๑ ฉบับ
จำนวน ๑ ฉบับ
จำนวน ๑ ฉบับ

ด้วย คณะกรรมการรับฟังความคิดเห็นของประชาชนและผู้มีส่วนได้เสีย ตามประกาศกระทรวง
ทรัพยากรธรรมชาติและสิ่งแวดล้อม ลงวันที่ ๒๙ ธันวาคม ๒๕๕๒ กำหนดให้มีการจัดกระบวนการรับฟัง
ความคิดเห็นของประชาชนและผู้มีส่วนได้เสียของหน่วยงานอนุมติหรือหน่วยงานอนุญาติเป็นครั้งสุดท้าย
สำหรับโครงการขยายโรงงานผลิตลวดทองแดง บริษัท ไทยเมทลโปรดักส์ จำกัด ซึ่งตั้งอยู่ที่ตำบลท่าข้าม
อำเภอบางปะกง จังหวัดฉะเชิงเทรา เพื่อนำความคิดเห็นไปประกอบการพิจารณาอนุญาตโครงการ

ในการนี้ ได้กำหนดให้มีการประชุมรับฟังความคิดเห็น ในวันพฤหัสบดีที่ ๒๓ มีนาคม
พ.ศ. ๒๕๖๐ เวลา ๐๘.๓๐-๑๖.๓๐ น. ณ ห้องประชุมบุรหาคัม โรงแรมแกรนด์ รอยัล พลาซ่า อำเภอเมือง
ฉะเชิงเทรา จังหวัดฉะเชิงเทรา รายละเอียดกำหนดการจัดสิ่งที่ส่งมาด้วย ๑ จึงขอเรียนเชิญท่านเข้าร่วม
การประชุมเพื่อให้ความคิดเห็นกับโครงการดังกล่าว ทั้งนี้ ได้แนบเอกสารรายละเอียดโครงการฯ เพื่อให้ท่าน
ได้พิจารณาล่วงหน้าถึงสิ่งที่ส่งมาด้วย ๒ และขอได้โปรดยืนยันเข้าร่วมประชุม ภายในวันศุกร์ที่ ๑๗ มีนาคม
พ.ศ. ๒๕๖๐ ตามแบบตอบรับเข้าร่วมการรับฟังความคิดเห็นฯ ดังสิ่งที่ส่งมาด้วย ๓

จึงเรียนมาเพื่อโปรดพิจารณาเข้าร่วมการประชุม ตามวัน เวลาและสถานที่ดังกล่าว จะขอขอบคุณยิ่ง

| |
|---------------------------|
| ผู้รับเอกสาร..... |
| วันที่รับ..... ๑๗ ก.พ. ๖๐ |
| เวลา..... |

ขอแสดงความนับถือ

(นางศรีจันทร์ อุตโยภาส)
ประธานกรรมการ

เลขานุการ
สำนักส่งเสริมการมีส่วนร่วมของประชาชน
โทรศัพท์ ๐ ๒๒๒๒ ๔๐๒๕ โทรสาร ๐ ๒๒๕๕ ๓๑๑๕
<http://www.dhw.go.th>



ที่ อภ ๐๓๒๒/ส.๑๖ ๑๖๕

คณะกรรมการรับฟังความคิดเห็น
ของประชาชนและผู้มีส่วนได้เสีย
กรมโรงงานอุตสาหกรรม
๓๕/๖ ถนนพระรามที่ ๖
เขตราชเทวี กรุงเทพมหานคร

๑๗ กุมภาพันธ์ ๒๕๖๐

เรื่อง ขอเชิญร่วมประชุมรับฟังความคิดเห็นของประชาชนและผู้มีส่วนได้เสีย ของหน่วยงานอนุมัติหรือหน่วยงาน
อนุญาต โครงการขยายโรงงานผลิตลวดทองแดง บริษัท ไทยเมทัลโปรดักส์ จำกัด

เรียน นายอรรถกวีการส่วนต้นฉบับเก่า

- สิ่งที่ส่งมาด้วย ๑. กำหนดการประชุมรับฟังความคิดเห็น
๒. เอกสารรายละเอียดโครงการฯ
๓. แบบตอบรับเข้าร่วมการรับฟังความคิดเห็น
๔. แผนที่การเดินทางโรงแรมแกรนด์ รอยัล พลาซ่า

- จำนวน ๑ ฉบับ
จำนวน ๑ ฉบับ
จำนวน ๑ ฉบับ
จำนวน ๑ ฉบับ

ด้วย คณะกรรมการรับฟังความคิดเห็นของประชาชนและผู้มีส่วนได้เสีย ตามประกาศกระทรวง
ทรัพยากรธรรมชาติและสิ่งแวดล้อม ลงวันที่ ๒๙ ธันวาคม ๒๕๕๒ กำหนดให้มีการจัดกระบวนการรับฟัง
ความคิดเห็นของประชาชนและผู้มีส่วนได้เสียของหน่วยงานอนุมัติหรือหน่วยงานอนุญาตเป็นครั้งสุดท้าย
สำหรับโครงการขยายโรงงานผลิตลวดทองแดง บริษัท ไทยเมทัลโปรดักส์ จำกัด ซึ่งตั้งอยู่ที่ตำบลท่าข้าม
อำเภอบางประกง จังหวัดฉะเชิงเทรา เพื่อนำความคิดเห็นไปประกอบการพิจารณาอนุญาตโครงการ

ในการนี้ ได้กำหนดให้มีการประชุมรับฟังความคิดเห็นเป็นวันพฤหัสบดีที่ ๒๓ มีนาคม
พ.ศ. ๒๕๖๐ เวลา ๐๘.๓๐-๑๖.๓๐ น. ณ ห้องประชุมบุรฉัตร โรงแรมแกรนด์ รอยัล พลาซ่า อำเภอเมือง
ฉะเชิงเทรา จังหวัดฉะเชิงเทรา รายละเอียดกำหนดการดังสิ่งที่ส่งมาด้วย ๑ จึงขอเรียนเชิญท่านเข้าร่วม
การประชุมเพื่อให้ความคิดเห็นกับโครงการดังกล่าว ทั้งนี้ ได้แนบเอกสารรายละเอียดโครงการฯ เพื่อให้ท่าน
ได้พิจารณาล่วงหน้าดังสิ่งที่ส่งมาด้วย ๒ และขอได้โปรดยืนยันเข้าร่วมประชุม ภายในวันศุกร์ที่ ๑๗ มีนาคม
พ.ศ. ๒๕๖๐ ตามแบบตอบรับเข้าร่วมการรับฟังความคิดเห็นฯ ดังสิ่งที่ส่งมาด้วย ๓

จึงเรียนมาเพื่อโปรดพิจารณาเข้าร่วมการประชุม ตามวัน เวลาและสถานที่ดังกล่าว จะขอคุณยิ่ง

ขอแสดงความนับถือ

(นางศรีจันทร์ อุทัยภาค)
ประธานกรรมการ

| |
|--------------------------|
| ผู้รับเอกสาร..... |
| วันที่รับ..... ๒1 ๓ ๖ ๖๐ |
| เวลา..... |
| เลขที่..... |

สำนักงานส่งเสริมการมีส่วนร่วมของประชาชน
โทรศัพท์ ๐ ๒๖๐๒ ๕๐๒๕ โทรสาร ๐ ๒๖๕๕ ๓๑๓๕
<http://www.dhw.go.th>



ที่ อภ ๐๓๒๒/ส.๑๖ ๑๖๕

คณะกรรมการรับฟังความคิดเห็น
ของประชาชนและผู้มีส่วนได้เสีย
กรมโรงงานอุตสาหกรรม
๓๕/๖ ถนนพระรามที่ ๖
เขตราชเทวี กรุงเทพมหานคร

๑๗ กุมภาพันธ์ ๒๕๖๐

เรื่อง ขอเชิญร่วมประชุมรับฟังความคิดเห็นของประชาชนและผู้มีส่วนได้เสีย ของหน่วยงานอนุมัติหรือหน่วยงาน
อนุญาต โครงการขยายโรงงานผลิตลวดทองแดง บริษัท ไทยเมทัลโปรดักส์ จำกัด

เรียน ประธานและสมาชิกสภาเทศบาลตำบลบางปะกงพรหมเทพรังสรรค์

- สิ่งที่ส่งมาด้วย ๑. กำหนดการประชุมรับฟังความคิดเห็น
๒. เอกสารรายละเอียดโครงการฯ
๓. แบบตอบรับเข้าร่วมการรับฟังความคิดเห็น
๔. แผนที่การเดินทางโรงแรมแกรนด์ รอยัล พลาซ่า

- จำนวน ๑ ฉบับ
จำนวน ๑ ฉบับ
จำนวน ๑ ฉบับ
จำนวน ๑ ฉบับ

ด้วย คณะกรรมการรับฟังความคิดเห็นของประชาชนและผู้มีส่วนได้เสีย ตามประกาศกระทรวง
ทรัพยากรธรรมชาติและสิ่งแวดล้อม ลงวันที่ ๒๙ ธันวาคม ๒๕๕๒ กำหนดให้มีการจัดกระบวนการรับฟัง
ความคิดเห็นของประชาชนและผู้มีส่วนได้เสียของหน่วยงานอนุมัติหรือหน่วยงานอนุญาตเป็นครั้งสุดท้าย
สำหรับโครงการขยายโรงงานผลิตลวดทองแดง บริษัท ไทยเมทัลโปรดักส์ จำกัด ซึ่งตั้งอยู่ที่ตำบลท่าข้าม
อำเภอบางประกง จังหวัดฉะเชิงเทรา เพื่อนำความคิดเห็นไปประกอบการพิจารณาอนุญาตโครงการ

ในการนี้ ได้กำหนดให้มีการประชุมรับฟังความคิดเห็นเป็นวันพฤหัสบดีที่ ๒๓ มีนาคม
พ.ศ. ๒๕๖๐ เวลา ๐๘.๓๐-๑๖.๓๐ น. ณ ห้องประชุมบุรฉัตร โรงแรมแกรนด์ รอยัล พลาซ่า อำเภอเมือง
ฉะเชิงเทรา จังหวัดฉะเชิงเทรา รายละเอียดกำหนดการดังสิ่งที่ส่งมาด้วย ๑ จึงขอเรียนเชิญท่านเข้าร่วม
การประชุมเพื่อให้ความคิดเห็นกับโครงการดังกล่าว ทั้งนี้ ได้แนบเอกสารรายละเอียดโครงการฯ เพื่อให้ท่าน
ได้พิจารณาล่วงหน้าดังสิ่งที่ส่งมาด้วย ๒ และขอได้โปรดยืนยันเข้าร่วมประชุม ภายในวันศุกร์ที่ ๑๗ มีนาคม
พ.ศ. ๒๕๖๐ ตามแบบตอบรับเข้าร่วมการรับฟังความคิดเห็นฯ ดังสิ่งที่ส่งมาด้วย ๓

จึงเรียนมาเพื่อโปรดพิจารณาเข้าร่วมการประชุม ตามวัน เวลาและสถานที่ดังกล่าว จะขอคุณยิ่ง

ขอแสดงความนับถือ

(นางศรีจันทร์ อุทัยภาค)
ประธานกรรมการ

| |
|---------------------------|
| ผู้รับเอกสาร..... 14๕๕๕๖๖ |
| วันที่รับ..... ๒1/๒/๒5๖0 |
| เวลา..... |
| เลขที่..... |

สำนักงานส่งเสริมการมีส่วนร่วมของประชาชน
โทรศัพท์ ๐ ๒๖๐๒ ๕๐๒๕ โทรสาร ๐ ๒๖๕๕ ๓๑๓๕
<http://www.dhw.go.th>



ที่ อภ ๐๓๒๒/ส.๑๖/๑๖๕

คณะกรรมการรับฟังความคิดเห็น
ของประชาชนและผู้มีส่วนได้เสีย
กรมโรงงานอุตสาหกรรม
๓๕/๖ ถนนพระรามที่ ๖
เขตราชเทวี กรุงเทพมหานคร

๑๗ กุมภาพันธ์ ๒๕๖๐

เรื่อง ขอเชิญร่วมประชุมรับฟังความคิดเห็นของประชาชนและผู้มีส่วนได้เสีย ของหน่วยงานอนุมัติหรือหน่วยงาน
อนุญาต โครงการขยายโรงงานผลิตขวดของแดง บริษัท ไทยเมทัลโปรดักส์ จำกัด

เรียน บัณฑิตเขตบดตบถบงประกงพรหมเพทพรังสรคร์

- สิ่งที่ส่งมาด้วย ๑. กำหนดการประชุมรับฟังความคิดเห็น
๒. เอกสารรายละเอียดโครงการ
๓. แบบตอบรับเข้าร่วมการรับฟังความคิดเห็น
๔. แผนที่การเดินทางโรงแรมแกรนด์ รอยัล พลาซ่า
- จำนวน ๑ ฉบับ
จำนวน ๑ ฉบับ
จำนวน ๑ ฉบับ
จำนวน ๑ ฉบับ

ด้วย คณะกรรมการรับฟังความคิดเห็นของประชาชนและผู้มีส่วนได้เสีย ตามประกาศกระทรวง
ทรัพยากรธรรมชาติและสิ่งแวดล้อม ลงวันที่ ๒๙ ธันวาคม ๒๕๕๒ กำหนดให้มีการจัดการระดมการรับฟัง
ความคิดเห็นของประชาชนและผู้มีส่วนได้เสียของหน่วยงานอนุมัติหรือหน่วยงานอนุญาตเป็นครั้งสุดท้าย
สำหรับโครงการขยายโรงงานผลิตขวดของแดง บริษัท ไทยเมทัลโปรดักส์ จำกัด ซึ่งตั้งอยู่ที่ตำบลท่าข้าม
อำเภอบางปะกง จังหวัดฉะเชิงเทรา เพื่อนำความคิดเห็นไปประกอบการพิจารณาอนุญาตโครงการ

ในการนี้ ได้กำหนดให้มีการประชุมรับฟังความคิดเห็น ในวันพฤหัสบดีที่ ๒๓ มีนาคม
พ.ศ. ๒๕๖๐ เวลา ๐๘.๓๐-๑๖.๓๐ น. ที่ห้องประชุมบุษราคัม โรงแรมแกรนด์ รอยัล พลาซ่า อำเภอเมือง
ฉะเชิงเทรา จังหวัดฉะเชิงเทรา รายละเอียดกำหนดการดังสิ่งที่ส่งมาด้วย ๑ จึงขอเรียนเชิญท่านเข้าร่วม
การประชุมเพื่อให้ความคิดเห็นกับโครงการดังกล่าว ทั้งนี้ ได้แนบเอกสารรายละเอียดโครงการ เพื่อให้ท่าน
ได้พิจารณาล่วงหน้าถึงสิ่งที่ส่งมาด้วย ๒ และขอได้โปรดยืนยันเข้าร่วมประชุม ภายในวันศุกร์ที่ ๑๗ มีนาคม
พ.ศ. ๒๕๖๐ ตามแบบตอบรับเข้าร่วมการรับฟังความคิดเห็นฯ ดังสิ่งที่ส่งมาด้วย ๓

จึงเรียนมาเพื่อโปรดพิจารณาเข้าร่วมการประชุม ตามวัน เวลาและสถานที่ดังกล่าว จะขอบคุณยิ่ง

ผู้รับเอกสารดังกล่าว.....
วันที่รับ..... 21/2/2560

เวลา.....

เลขานุการ
ตำแหน่งเสริมการมีส่วนร่วมของประชาชน
โทรศัพท์ ๐ ๒๒๐๖ ๕๐๒๕ โทรสาร ๐ ๒๓๕๔ ๓๑๑๕๔
http://www.dhw.go.th

ขอแสดงความนับถือ

(นางศรีจันทร์ ยุทธโยธาส)
ประธานกรรมการ



ที่ อภ ๐๓๒๒/ส.๑๖/๑๖๕

คณะกรรมการรับฟังความคิดเห็น
ของประชาชนและผู้มีส่วนได้เสีย
กรมโรงงานอุตสาหกรรม
๓๕/๖ ถนนพระรามที่ ๖
เขตราชเทวี กรุงเทพมหานคร

๑๗ กุมภาพันธ์ ๒๕๖๐

เรื่อง ขอเชิญร่วมประชุมรับฟังความคิดเห็นของประชาชนและผู้มีส่วนได้เสีย ของหน่วยงานอนุมัติหรือหน่วยงาน
อนุญาต โครงการขยายโรงงานผลิตขวดของแดง บริษัท ไทยเมทัลโปรดักส์ จำกัด

เรียน นายเขตคมนนตรีตำบลบงประกงพรหมเพทพรังสรคร์

- สิ่งที่ส่งมาด้วย ๑. กำหนดการประชุมรับฟังความคิดเห็น
๒. เอกสารรายละเอียดโครงการ
๓. แบบตอบรับเข้าร่วมการรับฟังความคิดเห็น
๔. แผนที่การเดินทางโรงแรมแกรนด์ รอยัล พลาซ่า
- จำนวน ๑ ฉบับ
จำนวน ๑ ฉบับ
จำนวน ๑ ฉบับ
จำนวน ๑ ฉบับ

ด้วย คณะกรรมการรับฟังความคิดเห็นของประชาชนและผู้มีส่วนได้เสีย ตามประกาศกระทรวง
ทรัพยากรธรรมชาติและสิ่งแวดล้อม ลงวันที่ ๒๙ ธันวาคม ๒๕๕๒ กำหนดให้มีการจัดการระดมการรับฟัง
ความคิดเห็นของประชาชนและผู้มีส่วนได้เสียของหน่วยงานอนุมัติหรือหน่วยงานอนุญาตเป็นครั้งสุดท้าย
สำหรับโครงการขยายโรงงานผลิตขวดของแดง บริษัท ไทยเมทัลโปรดักส์ จำกัด ซึ่งตั้งอยู่ที่ตำบลท่าข้าม
อำเภอบางปะกง จังหวัดฉะเชิงเทรา เพื่อนำความคิดเห็นไปประกอบการพิจารณาอนุญาตโครงการ

ในการนี้ ได้กำหนดให้มีการประชุมรับฟังความคิดเห็น ในวันพฤหัสบดีที่ ๒๓ มีนาคม
พ.ศ. ๒๕๖๐ เวลา ๐๘.๓๐-๑๖.๓๐ น. ที่ห้องประชุมบุษราคัม โรงแรมแกรนด์ รอยัล พลาซ่า อำเภอเมือง
ฉะเชิงเทรา จังหวัดฉะเชิงเทรา รายละเอียดกำหนดการดังสิ่งที่ส่งมาด้วย ๑ จึงขอเรียนเชิญท่านเข้าร่วม
การประชุมเพื่อให้ความคิดเห็นกับโครงการดังกล่าว ทั้งนี้ ได้แนบเอกสารรายละเอียดโครงการ เพื่อให้ท่าน
ได้พิจารณาล่วงหน้าถึงสิ่งที่ส่งมาด้วย ๒ และขอได้โปรดยืนยันเข้าร่วมประชุม ภายในวันศุกร์ที่ ๑๗ มีนาคม
พ.ศ. ๒๕๖๐ ตามแบบตอบรับเข้าร่วมการรับฟังความคิดเห็นฯ ดังสิ่งที่ส่งมาด้วย ๓

จึงเรียนมาเพื่อโปรดพิจารณาเข้าร่วมการประชุม ตามวัน เวลาและสถานที่ดังกล่าว จะขอบคุณยิ่ง

ผู้รับเอกสารดังกล่าว.....
วันที่รับ..... 21/2/2560

เวลา.....

เลขานุการ
ตำแหน่งเสริมการมีส่วนร่วมของประชาชน
โทรศัพท์ ๐ ๒๒๐๖ ๕๐๒๕ โทรสาร ๐ ๒๓๕๔ ๓๑๑๕๔
http://www.dhw.go.th

ขอแสดงความนับถือ

(นางศรีจันทร์ ยุทธโยธาส)
ประธานกรรมการ



ที่ อภ ๐๓๒๒/(ส.๑)ว ๑๖๔

คณะกรรมการรับฟังความคิดเห็น
ของประชาชนและผู้มีส่วนได้เสีย
กรมโรงงานอุตสาหกรรม
๓๕/๖ ถนนพระรามที่ ๖
เขตราชเทวี กรุงเทพมหานคร

๑๗ กุมภาพันธ์ ๒๕๖๐

เรื่อง ขอเชิญร่วมประชุมรับฟังความคิดเห็นของประชาชนและผู้มีส่วนได้เสีย ของหน่วยงานอนุมัติหรือหน่วยงาน
อนุญาต โครงการขยายโรงงานผลิตขวดทองแดง บริษัท ไทยเมทลโปรดักส์ซิ่ง จำกัด

เรียน ผู้ใหญ่บ้านหมู่ที่ ๑๙ บ้านใหม่บางเขน ตำบลบางเขน

- สิ่งที่ส่งมาด้วย ๑. กำหนดการประชุมรับฟังความคิดเห็นฯ
๒. เอกสารรายละเอียดโครงการฯ
๓. แบบตอบรับเข้าร่วมการรับฟังความคิดเห็นฯ
๔. แผนที่การเดินทางโรงแรมแกรนด์ รอยัล ฟลาซ่า
- จำนวน ๑ ฉบับ
จำนวน ๑ ฉบับ
จำนวน ๑ ฉบับ
จำนวน ๑ ฉบับ

ด้วย คณะกรรมการรับฟังความคิดเห็นของประชาชนและผู้มีส่วนได้เสีย ตามประกาศกระทรวง
ทรัพยากรธรรมชาติและสิ่งแวดล้อม ลงวันที่ ๒๙ ธันวาคม ๒๕๕๒ กำหนดให้มีการจัดการประชุมรับฟัง
ความคิดเห็นของประชาชนและผู้มีส่วนได้เสียของหน่วยงานอนุมัติหรือหน่วยงานอนุญาตเป็นครั้งสุดท้าย
สำหรับโครงการขยายโรงงานผลิตขวดทองแดง บริษัท ไทยเมทลโปรดักส์ซิ่ง จำกัด ซึ่งตั้งอยู่ที่ตำบลท่าข้าม
อำเภอบางเขน จังหวัดฉะเชิงเทรา เพื่อนำความคิดเห็นไปประกอบการพิจารณาอนุญาตโครงการ

ในการนี้ ได้กำหนดให้มีการประชุมรับฟังความคิดเห็นฯ ในวันที่พฤหัสบดีที่ ๒๓ มีนาคม
พ.ศ. ๒๕๖๐ เวลา ๐๘.๓๐-๑๖.๓๐ น. ที่ห้องประชุมบุษราคัม โรงแรมแกรนด์ รอยัล ฟลาซ่า อำเภอเมือง
ฉะเชิงเทรา จังหวัดฉะเชิงเทรา รายละเอียดกำหนดการดังสิ่งที่ส่งมาด้วย ๑ จึงขอเรียนเชิญท่านเข้าร่วม
การประชุมเพื่อให้ความคิดเห็นกับโครงการดังกล่าว ทั้งนี้ ได้แนบเอกสารรายละเอียดโครงการฯ เพื่อให้ท่าน
ได้พิจารณาล่วงหน้าถึงสิ่งที่ส่งมาด้วย ๒ และขอได้โปรดยืนยันเข้าร่วมประชุม ภายในวันศุกร์ที่ ๑๗ มีนาคม
พ.ศ. ๒๕๖๐ ตามแบบตอบรับเข้าร่วมการรับฟังความคิดเห็นฯ ดังสิ่งที่ส่งมาด้วย ๓

จึงเรียนมาเพื่อโปรดพิจารณาเข้าร่วมการประชุม ตามวัน เวลาและสถานที่ดังกล่าว จะขอบคุณยิ่ง

ขอแสดงความนับถือ

ผู้รับเอกสารส่งมาเลขที่.....
วันที่รับ..... 21/2/2560
.....

นางสาวสุวิมล
(นางศรีจันทร์ อุทัยภาค)
ประธานกรรมการ

เลขานุการ
สำนักส่งเสริมการมีส่วนร่วมของประชาชน
โทรศัพท์ ๐ ๒๖๐๖ ๕๐๖๕ โทรสาร ๐ ๒๕๔๔ ๓๑๑๔
<http://www.diw.go.th>



ที่ อภ ๐๓๒๒/(ส.๑)ว ๑๖๔

คณะกรรมการรับฟังความคิดเห็น
ของประชาชนและผู้มีส่วนได้เสีย
กรมโรงงานอุตสาหกรรม
๓๕/๖ ถนนพระรามที่ ๖
เขตราชเทวี กรุงเทพมหานคร

๑๗ กุมภาพันธ์ ๒๕๖๐

เรื่อง ขอเชิญร่วมประชุมรับฟังความคิดเห็นของประชาชนและผู้มีส่วนได้เสีย ของหน่วยงานอนุมัติหรือหน่วยงาน
อนุญาต โครงการขยายโรงงานผลิตขวดทองแดง บริษัท ไทยเมทลโปรดักส์ซิ่ง จำกัด

เรียน ผู้ใหญ่บ้านหมู่ที่ ๑๙ บ้านปากคลองยาแม่ ตำบลบางเขน

- สิ่งที่ส่งมาด้วย ๑. กำหนดการประชุมรับฟังความคิดเห็นฯ
๒. เอกสารรายละเอียดโครงการฯ
๓. แบบตอบรับเข้าร่วมการรับฟังความคิดเห็นฯ
๔. แผนที่การเดินทางโรงแรมแกรนด์ รอยัล ฟลาซ่า
- จำนวน ๑ ฉบับ
จำนวน ๑ ฉบับ
จำนวน ๑ ฉบับ
จำนวน ๑ ฉบับ

ด้วย คณะกรรมการรับฟังความคิดเห็นของประชาชนและผู้มีส่วนได้เสีย ตามประกาศกระทรวง
ทรัพยากรธรรมชาติและสิ่งแวดล้อม ลงวันที่ ๒๙ ธันวาคม ๒๕๕๒ กำหนดให้มีการจัดการประชุมรับฟัง
ความคิดเห็นของประชาชนและผู้มีส่วนได้เสียของหน่วยงานอนุมัติหรือหน่วยงานอนุญาตเป็นครั้งสุดท้าย
สำหรับโครงการขยายโรงงานผลิตขวดทองแดง บริษัท ไทยเมทลโปรดักส์ซิ่ง จำกัด ซึ่งตั้งอยู่ที่ตำบลท่าข้าม
อำเภอบางเขน จังหวัดฉะเชิงเทรา เพื่อนำความคิดเห็นไปประกอบการพิจารณาอนุญาตโครงการ

ในการนี้ ได้กำหนดให้มีการประชุมรับฟังความคิดเห็นฯ ในวันที่พฤหัสบดีที่ ๒๓ มีนาคม
พ.ศ. ๒๕๖๐ เวลา ๐๘.๓๐-๑๖.๓๐ น. ที่ห้องประชุมบุษราคัม โรงแรมแกรนด์ รอยัล ฟลาซ่า อำเภอเมือง
ฉะเชิงเทรา จังหวัดฉะเชิงเทรา รายละเอียดกำหนดการดังสิ่งที่ส่งมาด้วย ๑ จึงขอเรียนเชิญท่านเข้าร่วม
การประชุมเพื่อให้ความคิดเห็นกับโครงการดังกล่าว ทั้งนี้ ได้แนบเอกสารรายละเอียดโครงการฯ เพื่อให้ท่าน
ได้พิจารณาล่วงหน้าถึงสิ่งที่ส่งมาด้วย ๒ และขอได้โปรดยืนยันเข้าร่วมประชุม ภายในวันศุกร์ที่ ๑๗ มีนาคม
พ.ศ. ๒๕๖๐ ตามแบบตอบรับเข้าร่วมการรับฟังความคิดเห็นฯ ดังสิ่งที่ส่งมาด้วย ๓

จึงเรียนมาเพื่อโปรดพิจารณาเข้าร่วมการประชุม ตามวัน เวลาและสถานที่ดังกล่าว จะขอบคุณยิ่ง

ขอแสดงความนับถือ

ผู้รับเอกสารส่งมาเลขที่.....
วันที่รับ..... 21/2/2560
.....

นางสาวสุวิมล
(นางศรีจันทร์ อุทัยภาค)
ประธานกรรมการ

เลขานุการ
สำนักส่งเสริมการมีส่วนร่วมของประชาชน
โทรศัพท์ ๐ ๒๖๐๖ ๕๐๖๕ โทรสาร ๐ ๒๕๔๔ ๓๑๑๔
<http://www.diw.go.th>



ที่ อภ ๐๓๒๒/(ส.๑)ว ๑๖๔

คณะกรรมการรับฟังความคิดเห็น
ของประชาชนและผู้มีส่วนได้เสีย
กรมโรงงานอุตสาหกรรม
๗๕/๖ ถนนพระรามที่ ๖
เขตราชเทวี กรุงเทพมหานคร

๑๗ กุมภาพันธ์ ๒๕๖๐

เรื่อง ขอเชิญร่วมประชุมรับฟังความคิดเห็นของประชาชนและผู้มีส่วนได้เสีย ของหน่วยงานอนุมัติหรือหน่วยงาน
อนุญาต โครงการขยายโรงงานผลิตขวดทองแดง บริษัท ไทยเมทัลโปรดักส์ซิง จำกัด

เรียน ผู้ใหญ่บ้านหมู่ที่ ๑๓ บ้านคลองหัวจาก ตำบลบึงบอง

- สิ่งที่ส่งมาด้วย ๑. กำหนดการประชุมรับฟังความคิดเห็นฯ จำนวน ๑ ฉบับ
 ๒. เอกสารรายละเอียดโครงการฯ จำนวน ๑ ฉบับ
 ๓. แบบตอบรับเข้าร่วมการรับฟังความคิดเห็นฯ จำนวน ๑ ฉบับ
 ๔. แผนที่การเดินทางโรงแรมแกรนด์ รอยัล ฟลาซ่า จำนวน ๑ ฉบับ

ด้วย คณะกรรมการรับฟังความคิดเห็นของประชาชนและผู้มีส่วนได้เสีย ตามประกาศกระทรวง
ทรัพยากรธรรมชาติและสิ่งแวดล้อม ลงวันที่ ๒๙ ธันวาคม ๒๕๕๒ กำหนดให้มีการจัดกระบวนการรับฟัง
ความคิดเห็นของประชาชนและผู้มีส่วนได้เสียของหน่วยงานอนุมัติหรือหน่วยงานอนุญาตเป็นครั้งสุดท้าย
สำหรับโครงการขยายโรงงานผลิตขวดทองแดง บริษัท ไทยเมทัลโปรดักส์ซิง จำกัด ซึ่งตั้งอยู่ที่ตำบลท่าข้าม
อำเภอบางปะกง จังหวัดฉะเชิงเทรา เพื่อนำความคิดเห็นไปประกอบการพิจารณาอนุญาตโครงการ

ในการนี้ ได้กำหนดให้มีการประชุมรับฟังความคิดเห็นฯ ในวันที่พฤหัสบดีที่ ๒๓ มีนาคม
พ.ศ. ๒๕๖๐ เวลา ๐๘.๓๐-๑๖.๓๐ น. ณ ห้องประชุมบุษราคัม โรงแรมแกรนด์ รอยัล ฟลาซ่า อำเภอเมือง
ฉะเชิงเทรา จังหวัดฉะเชิงเทรา รายละเอียดกำหนดการดังสิ่งที่ส่งมาด้วย ๑ จึงขอเรียนเชิญท่านเข้าร่วม
การประชุมเพื่อให้ความคิดเห็นกับโครงการดังกล่าว ทั้งนี้ ได้แนบเอกสารรายละเอียดโครงการฯ เพื่อให้ท่าน
ได้พิจารณาล่วงหน้าถึงสิ่งที่ส่งมาด้วย ๒ และขอได้โปรดยืนยันเข้าร่วมประชุม ภายในวันศุกร์ที่ ๑๗ มีนาคม
พ.ศ. ๒๕๖๐ ตามแบบตอบรับเข้าร่วมการรับฟังความคิดเห็นฯ ดังสิ่งที่ส่งมาด้วย ๓

จึงเรียนมาเพื่อโปรดพิจารณาเข้าร่วมการประชุม ตามวัน เวลาและสถานที่ดังกล่าว จะขอบคุณยิ่ง

ขอแสดงความนับถือ

| | |
|------------------------|--------------------------------|
| ผู้รับเอกสาร/ผู้ควบคุม | นางสาวสุวิมล |
| วันที่รับ | ๑๖/๒/๒๕๖๐ |
| ตำแหน่ง | |
| เลขานุการ | |
| ตำแหน่งสิ่งส่งคืน | สำนักงานประชาชน |
| โทรศัพท์ | ๐ ๒๒๐๒ ๕๐๒๕ โทรสาร ๐ ๒๗๕๔ ๓๑๑๔ |
| http://www.diw.go.th | |

Atsorn Suwimol
(นางศรีจันทร์ อุทัยภัส)
ประธานกรรมการ



ที่ อภ ๐๓๒๒/(ส.๑)ว ๑๖๔

คณะกรรมการรับฟังความคิดเห็น
ของประชาชนและผู้มีส่วนได้เสีย
กรมโรงงานอุตสาหกรรม
๗๕/๖ ถนนพระรามที่ ๖
เขตราชเทวี กรุงเทพมหานคร

๑๗ กุมภาพันธ์ ๒๕๖๐

เรื่อง ขอเชิญร่วมประชุมรับฟังความคิดเห็นของประชาชนและผู้มีส่วนได้เสีย ของหน่วยงานอนุมัติหรือหน่วยงาน
อนุญาต โครงการขยายโรงงานผลิตขวดทองแดง บริษัท ไทยเมทัลโปรดักส์ซิง จำกัด

เรียน นายกฤษมนันต์ตำบลบางปะกง

- สิ่งที่ส่งมาด้วย ๑. กำหนดการประชุมรับฟังความคิดเห็นฯ จำนวน ๑ ฉบับ
 ๒. เอกสารรายละเอียดโครงการฯ จำนวน ๑ ฉบับ
 ๓. แบบตอบรับเข้าร่วมการรับฟังความคิดเห็นฯ จำนวน ๑ ฉบับ
 ๔. แผนที่การเดินทางโรงแรมแกรนด์ รอยัล ฟลาซ่า จำนวน ๑ ฉบับ

ด้วย คณะกรรมการรับฟังความคิดเห็นของประชาชนและผู้มีส่วนได้เสีย ตามประกาศกระทรวง
ทรัพยากรธรรมชาติและสิ่งแวดล้อม ลงวันที่ ๒๙ ธันวาคม ๒๕๕๒ กำหนดให้มีการจัดกระบวนการรับฟัง
ความคิดเห็นของประชาชนและผู้มีส่วนได้เสียของหน่วยงานอนุมัติหรือหน่วยงานอนุญาตเป็นครั้งสุดท้าย
สำหรับโครงการขยายโรงงานผลิตขวดทองแดง บริษัท ไทยเมทัลโปรดักส์ซิง จำกัด ซึ่งตั้งอยู่ที่ตำบลท่าข้าม
อำเภอบางปะกง จังหวัดฉะเชิงเทรา เพื่อนำความคิดเห็นไปประกอบการพิจารณาอนุญาตโครงการ

ในการนี้ ได้กำหนดให้มีการประชุมรับฟังความคิดเห็นฯ ในวันที่พฤหัสบดีที่ ๒๓ มีนาคม
พ.ศ. ๒๕๖๐ เวลา ๐๘.๓๐-๑๖.๓๐ น. ณ ห้องประชุมบุษราคัม โรงแรมแกรนด์ รอยัล ฟลาซ่า อำเภอเมือง
ฉะเชิงเทรา จังหวัดฉะเชิงเทรา รายละเอียดกำหนดการดังสิ่งที่ส่งมาด้วย ๑ จึงขอเรียนเชิญท่านเข้าร่วม
การประชุมเพื่อให้ความคิดเห็นกับโครงการดังกล่าว ทั้งนี้ ได้แนบเอกสารรายละเอียดโครงการฯ เพื่อให้ท่าน
ได้พิจารณาล่วงหน้าถึงสิ่งที่ส่งมาด้วย ๒ และขอได้โปรดยืนยันเข้าร่วมประชุม ภายในวันศุกร์ที่ ๑๗ มีนาคม
พ.ศ. ๒๕๖๐ ตามแบบตอบรับเข้าร่วมการรับฟังความคิดเห็นฯ ดังสิ่งที่ส่งมาด้วย ๓

จึงเรียนมาเพื่อโปรดพิจารณาเข้าร่วมการประชุม ตามวัน เวลาและสถานที่ดังกล่าว จะขอบคุณยิ่ง

ขอแสดงความนับถือ

| | |
|----------------------|--------------------------------|
| ผู้รับเอกสาร | นาย กฤษณ์ ๖ |
| วันที่รับ | ๑๖/๒/๒๐ |
| ตำแหน่ง | |
| เลขานุการ | |
| ตำแหน่งสิ่งส่งคืน | สำนักงานประชาชน |
| โทรศัพท์ | ๐ ๒๒๐๒ ๕๐๒๕ โทรสาร ๐ ๒๗๕๔ ๓๑๑๔ |
| http://www.diw.go.th | |

Atsorn Suwimol
(นางศรีจันทร์ อุทัยภัส)
ประธานกรรมการ



ที่ อภ ๐๓๒๒/ส.๑๖ ๑๖๔

คณะกรรมการรับฟังความคิดเห็น
ของประชาชนและผู้มีส่วนได้เสีย
กรมโรงงานอุตสาหกรรม
๗๕/๖ ถนนพระรามที่ ๖
เขตราชเทวี กรุงเทพมหานคร

๑๗ กุมภาพันธ์ ๒๕๖๐

เรื่อง ขอเชิญร่วมประชุมรับฟังความคิดเห็นของประชาชนและผู้มีส่วนได้เสีย ของหน่วยงานอนุมัติหรือหน่วยงาน
อนุญาต โครงการขยายโรงงานผลิตขวดของแดง บริษัท ไทยเมทลโปรดักส์ซิ่ง จำกัด

เรียน ผู้ใหญ่บ้านหมู่ที่ ๑ บ้านบน ตำบลบางปะกง

- สิ่งที่ส่งมาด้วย ๑. กำหนดการประชุมรับฟังความคิดเห็นฯ
 ๒. เอกสารรายละเอียดโครงการฯ
 ๓. แบบตอบรับเข้าร่วมการรับฟังความคิดเห็นฯ
 ๔. แผนที่การเดินทางโรงแรมแกรนด์ รอยัล พลาซ่า
- จำนวน ๑ ฉบับ
 จำนวน ๑ ฉบับ
 จำนวน ๑ ฉบับ
 จำนวน ๑ ฉบับ

ด้วย คณะกรรมการรับฟังความคิดเห็นของประชาชนและผู้มีส่วนได้เสีย ตามประกาศกระทรวง
ทรัพยากรธรรมชาติและสิ่งแวดล้อม ลงวันที่ ๒๙ ธันวาคม ๒๕๕๖ กำหนดให้มีการจัดกระบวนการรับฟัง
ความคิดเห็นของประชาชนและผู้มีส่วนได้เสียของหน่วยงานอนุมัติหรือหน่วยงานอนุญาตเป็นครั้งสุดท้าย
สำหรับโครงการขยายโรงงานผลิตขวดของแดง บริษัท ไทยเมทลโปรดักส์ซิ่ง จำกัด ซึ่งตั้งอยู่ที่ตำบลท่าข้าม
อำเภออบางปะกง จังหวัดฉะเชิงเทรา เพื่อนำความคิดเห็นไปประกอบการพิจารณาอนุญาตโครงการ

ในการนี้ ได้กำหนดให้มีการประชุมรับฟังความคิดเห็นฯ ในวันที่พฤหัสบดีที่ ๒๓ มีนาคม
พ.ศ. ๒๕๖๐ เวลา ๐๘.๓๐-๑๖.๓๐ น. ณ ห้องประชุมบุรฉัตร โรงแรมแกรนด์ รอยัล พลาซ่า อำเภอเมือง
ฉะเชิงเทรา จังหวัดฉะเชิงเทรา รายละเอียดกำหนดการจัดสิ่งส่งมาด้วย ๑ จึงขอเรียนเชิญท่านเข้าร่วม
การประชุมเพื่อให้ความคิดเห็นกับโครงการดังกล่าว ทั้งนี้ ได้แนบเอกสารรายละเอียดโครงการฯ เพื่อให้ท่าน
ได้พิจารณาล่วงหน้าถึงสิ่งที่ส่งมาด้วย ๒ และขอได้โปรดยืนยันเข้าร่วมประชุม ภายในวันศุกร์ที่ ๑๗ มีนาคม
พ.ศ. ๒๕๖๐ ตามแบบตอบรับเข้าร่วมการรับฟังความคิดเห็นฯ ดังสิ่งที่ส่งมาด้วย ๓

จึงเรียนมาเพื่อโปรดพิจารณาเข้าร่วมการประชุม ตามวัน เวลาและสถานที่ดังกล่าว จะขอขอบคุณ

ขอแสดงความนับถือ

(นางศรีจันทร์ อุทัยภาค)
ประธานกรรมการ

| | |
|-----------------------|----------------|
| ผู้รับเอกสาร: รร.ภุมล | ส่งต่อ: ด.ลิ้น |
| วันที่รับ: 21/2/2560 | |
| วันที่: | |
| เลขานุการ: | |

สำนักส่งเสริมการมีส่วนร่วมของประชาชน
โทรศัพท์ ๐ ๒๒๐๒ ๔๐๒๕ โทรสาร ๐ ๒๒๕๔ ๓๑๑๔
<http://www.dhw.go.th>



ที่ อภ ๐๓๒๒/ส.๑๖ ๑๖๔

คณะกรรมการรับฟังความคิดเห็น
ของประชาชนและผู้มีส่วนได้เสีย
กรมโรงงานอุตสาหกรรม
๗๕/๖ ถนนพระรามที่ ๖
เขตราชเทวี กรุงเทพมหานคร

๑๗ กุมภาพันธ์ ๒๕๖๐

เรื่อง ขอเชิญร่วมประชุมรับฟังความคิดเห็นของประชาชนและผู้มีส่วนได้เสีย ของหน่วยงานอนุมัติหรือหน่วยงาน
อนุญาต โครงการขยายโรงงานผลิตขวดของแดง บริษัท ไทยเมทลโปรดักส์ซิ่ง จำกัด

เรียน ประธานและสมาชิกสภาเทศบาลตำบลบางปะกง

- สิ่งที่ส่งมาด้วย ๑. กำหนดการประชุมรับฟังความคิดเห็นฯ
 ๒. เอกสารรายละเอียดโครงการฯ
 ๓. แบบตอบรับเข้าร่วมการรับฟังความคิดเห็นฯ
 ๔. แผนที่การเดินทางโรงแรมแกรนด์ รอยัล พลาซ่า
- จำนวน ๑ ฉบับ
 จำนวน ๑ ฉบับ
 จำนวน ๑ ฉบับ
 จำนวน ๑ ฉบับ

ด้วย คณะกรรมการรับฟังความคิดเห็นของประชาชนและผู้มีส่วนได้เสีย ตามประกาศกระทรวง
ทรัพยากรธรรมชาติและสิ่งแวดล้อม ลงวันที่ ๒๙ ธันวาคม ๒๕๕๖ กำหนดให้มีการจัดกระบวนการรับฟัง
ความคิดเห็นของประชาชนและผู้มีส่วนได้เสียของหน่วยงานอนุมัติหรือหน่วยงานอนุญาตเป็นครั้งสุดท้าย
สำหรับโครงการขยายโรงงานผลิตขวดของแดง บริษัท ไทยเมทลโปรดักส์ซิ่ง จำกัด ซึ่งตั้งอยู่ที่ตำบลท่าข้าม
อำเภออบางปะกง จังหวัดฉะเชิงเทรา เพื่อนำความคิดเห็นไปประกอบการพิจารณาอนุญาตโครงการ

ในการนี้ ได้กำหนดให้มีการประชุมรับฟังความคิดเห็นฯ ในวันที่พฤหัสบดีที่ ๒๓ มีนาคม
พ.ศ. ๒๕๖๐ เวลา ๐๘.๓๐-๑๖.๓๐ น. ณ ห้องประชุมบุรฉัตร โรงแรมแกรนด์ รอยัล พลาซ่า อำเภอเมือง
ฉะเชิงเทรา จังหวัดฉะเชิงเทรา รายละเอียดกำหนดการจัดสิ่งส่งมาด้วย ๑ จึงขอเรียนเชิญท่านเข้าร่วม
การประชุมเพื่อให้ความคิดเห็นกับโครงการดังกล่าว ทั้งนี้ ได้แนบเอกสารรายละเอียดโครงการฯ เพื่อให้ท่าน
ได้พิจารณาล่วงหน้าถึงสิ่งที่ส่งมาด้วย ๒ และขอได้โปรดยืนยันเข้าร่วมประชุม ภายในวันศุกร์ที่ ๑๗ มีนาคม
พ.ศ. ๒๕๖๐ ตามแบบตอบรับเข้าร่วมการรับฟังความคิดเห็นฯ ดังสิ่งที่ส่งมาด้วย ๓

จึงเรียนมาเพื่อโปรดพิจารณาเข้าร่วมการประชุม ตามวัน เวลาและสถานที่ดังกล่าว จะขอขอบคุณ

ขอแสดงความนับถือ

(นางศรีจันทร์ อุทัยภาค)
ประธานกรรมการ

| | |
|------------------------|--|
| ผู้รับเอกสาร: ด.วิภาดา | |
| วันที่รับ: 21/2/60 | |
| วันที่: | |
| เลขานุการ: | |

สำนักส่งเสริมการมีส่วนร่วมของประชาชน
โทรศัพท์ ๐ ๒๒๐๒ ๔๐๒๕ โทรสาร ๐ ๒๒๕๔ ๓๑๑๔
<http://www.dhw.go.th>

ที่ อภ ๐๓๒๒/ส.๑/ว ๑๖๕



คณะกรรมการรับฟังความคิดเห็น
ของประชาชนและผู้มีส่วนได้เสีย
กรมโรงงานอุตสาหกรรม
๓๕/๖ ถนนพระรามที่ ๖
เขตราชเทวี กรุงเทพมหานคร

๑๗ กุมภาพันธ์ ๒๕๖๐

เรื่อง ขอเชิญร่วมประชุมรับฟังความคิดเห็นของประชาชนและผู้มีส่วนได้เสีย ของหน่วยงานอนุมัติหรือหน่วยงาน
อนุญาต โครงการขยายโรงงานผลิตลวดทองแดง บริษัท ไทยเมทัลโปรดักส์ซิง จำกัด

เรียน ปลัดเทศบาลตำบลบางพลี

- สิ่งที่ส่งมาด้วย ๑. กำหนดการประชุมรับฟังความคิดเห็น
๒. เอกสารรายละเอียดโครงการฯ
๓. แบบตอบรับเข้าร่วมการรับฟังความคิดเห็นฯ
๔. แผนที่การเดินทางโรงแรมแกรนด์ รอยัล พลาซ่า
- จำนวน ๑ ฉบับ
จำนวน ๑ ฉบับ
จำนวน ๑ ฉบับ
จำนวน ๑ ฉบับ

ด้วย คณะกรรมการรับฟังความคิดเห็นของประชาชนและผู้มีส่วนได้เสีย ตามประกาศกระทรวง
ทรัพยากรธรรมชาติและสิ่งแวดล้อม ลงวันที่ ๒๙ ธันวาคม ๒๕๕๖ กำหนดให้มีการจัดกระบวนการรับฟัง
ความคิดเห็นของประชาชนและผู้มีส่วนได้เสียของหน่วยงานอนุมัติหรือหน่วยงานอนุญาตเป็นครั้งสุดท้าย
สำหรับโครงการขยายโรงงานผลิตลวดทองแดง บริษัท ไทยเมทัลโปรดักส์ซิง จำกัด ซึ่งตั้งอยู่ที่ตำบลท่าข้าม
อำเภอบางพลี จังหวัดฉะเชิงเทรา เพื่อนำความคิดเห็นไปประกอบการพิจารณาอนุญาตโครงการ

ในการนี้ ได้กำหนดให้มีการประชุมรับฟังความคิดเห็นฯ ในวันพฤหัสบดีที่ ๒๓ มีนาคม
พ.ศ. ๒๕๖๐ เวลา ๐๘.๓๐-๑๖.๓๐ น. ณ ห้องประชุมบุษราคัม โรงแรมแกรนด์ รอยัล พลาซ่า อำเภอเมือง
ฉะเชิงเทรา จังหวัดฉะเชิงเทรา รายละเอียดกำหนดการดังสิ่งที่ส่งมาด้วย ๑ จึงขอเรียนเชิญท่านเข้าร่วม
การประชุมเพื่อให้ความคิดเห็นกับโครงการดังกล่าว ทั้งนี้ ได้แนบเอกสารรายละเอียดโครงการฯ เพื่อให้ท่าน
ได้พิจารณาล่วงหน้าถึงสิ่งที่ส่งมาด้วย ๒ และขอได้โปรดยืนยันเข้าร่วมประชุม ภายในวันศุกร์ที่ ๑๗ มีนาคม
พ.ศ. ๒๕๖๐ ตามแบบตอบรับเข้าร่วมการรับฟังความคิดเห็นฯ ดังสิ่งที่ส่งมาด้วย ๓

จึงเรียนมาเพื่อโปรดพิจารณาเข้าร่วมการประชุม ตามวัน เวลาและสถานที่ดังกล่าว จะขอบคุณยิ่ง

ขอแสดงความนับถือ

(นางศรีจันทร์ อุทัยกาล)
ประธานกรรมการ

ผู้รับเอกสาร.....
วันที่รับ..... ๒1 ๒ ๒๐
[กร].....
เลขานุการ.....

สำนักส่งเสริมการมีส่วนร่วมของประชาชน
โทรศัพท์ ๐ ๒๒๐๒ ๙๐๒๕ โทรสาร ๐ ๒๓๕๔ ๓๑๑๕
<http://www.diw.go.th>

ที่ อภ ๐๓๒๒/ส.๑/ว ๑๖๕



คณะกรรมการรับฟังความคิดเห็น
ของประชาชนและผู้มีส่วนได้เสีย
กรมโรงงานอุตสาหกรรม
๓๕/๖ ถนนพระรามที่ ๖
เขตราชเทวี กรุงเทพมหานคร

๑๗ กุมภาพันธ์ ๒๕๖๐

เรื่อง ขอเชิญร่วมประชุมรับฟังความคิดเห็นของประชาชนและผู้มีส่วนได้เสีย ของหน่วยงานอนุมัติหรือหน่วยงาน
อนุญาต โครงการขยายโรงงานผลิตลวดทองแดง บริษัท ไทยเมทัลโปรดักส์ซิง จำกัด

เรียน ผู้ใหญ่บ้านหมู่ที่ ๖ บ้านคลองแสม ตำบลท่าข้าม

- สิ่งที่ส่งมาด้วย ๑. กำหนดการประชุมรับฟังความคิดเห็นฯ
๒. เอกสารรายละเอียดโครงการฯ
๓. แบบตอบรับเข้าร่วมการรับฟังความคิดเห็นฯ
๔. แผนที่การเดินทางโรงแรมแกรนด์ รอยัล พลาซ่า
- จำนวน ๑ ฉบับ
จำนวน ๑ ฉบับ
จำนวน ๑ ฉบับ
จำนวน ๑ ฉบับ

ด้วย คณะกรรมการรับฟังความคิดเห็นของประชาชนและผู้มีส่วนได้เสีย ตามประกาศกระทรวง
ทรัพยากรธรรมชาติและสิ่งแวดล้อม ลงวันที่ ๒๙ ธันวาคม ๒๕๕๖ กำหนดให้มีการจัดกระบวนการรับฟัง
ความคิดเห็นของประชาชนและผู้มีส่วนได้เสียของหน่วยงานอนุมัติหรือหน่วยงานอนุญาตเป็นครั้งสุดท้าย
สำหรับโครงการขยายโรงงานผลิตลวดทองแดง บริษัท ไทยเมทัลโปรดักส์ซิง จำกัด ซึ่งตั้งอยู่ที่ตำบลท่าข้าม
อำเภอบางพลี จังหวัดฉะเชิงเทรา เพื่อนำความคิดเห็นไปประกอบการพิจารณาอนุญาตโครงการ

ในการนี้ ได้กำหนดให้มีการประชุมรับฟังความคิดเห็นฯ ในวันพฤหัสบดีที่ ๒๓ มีนาคม
พ.ศ. ๒๕๖๐ เวลา ๐๘.๓๐-๑๖.๓๐ น. ณ ห้องประชุมบุษราคัม โรงแรมแกรนด์ รอยัล พลาซ่า อำเภอเมือง
ฉะเชิงเทรา จังหวัดฉะเชิงเทรา รายละเอียดกำหนดการดังสิ่งที่ส่งมาด้วย ๑ จึงขอเรียนเชิญท่านเข้าร่วม
การประชุมเพื่อให้ความคิดเห็นกับโครงการดังกล่าว ทั้งนี้ ได้แนบเอกสารรายละเอียดโครงการฯ เพื่อให้ท่าน
ได้พิจารณาล่วงหน้าถึงสิ่งที่ส่งมาด้วย ๒ และขอได้โปรดยืนยันเข้าร่วมประชุม ภายในวันศุกร์ที่ ๑๗ มีนาคม
พ.ศ. ๒๕๖๐ ตามแบบตอบรับเข้าร่วมการรับฟังความคิดเห็นฯ ดังสิ่งที่ส่งมาด้วย ๓

จึงเรียนมาเพื่อโปรดพิจารณาเข้าร่วมการประชุม ตามวัน เวลาและสถานที่ดังกล่าว จะขอบคุณยิ่ง

ขอแสดงความนับถือ

(นางศรีจันทร์ อุทัยกาล)
ประธานกรรมการ

ผู้รับเอกสาร.....
วันที่รับ..... 21 ๒ ๒๐
[กร].....
เลขานุการ.....

สำนักส่งเสริมการมีส่วนร่วมของประชาชน
โทรศัพท์ ๐ ๒๒๐๒ ๙๐๒๕ โทรสาร ๐ ๒๓๕๔ ๓๑๑๕
<http://www.diw.go.th>



ที่ อภ ๐๓๒๒/ส.๑.๖ ๑๖๔

คณะกรรมการรับฟังความคิดเห็น
ของประชาชนและผู้มีส่วนได้เสีย
กรมโรงงานอุตสาหกรรม
๗๕/๖ ถนนพระรามที่ ๖
เขตราชเทวี กรุงเทพมหานคร

๑๗ กุมภาพันธ์ ๒๕๖๐

เรื่อง ขอเชิญร่วมประชุมรับฟังความคิดเห็นของประชาชนและผู้มีส่วนได้เสีย ของหน่วยงานอนุมติหรือหน่วยงาน
อนุญาติ โครงการขยายโรงงานผลิตขวดทองแดง บริษัท ไทยเมทัลโปรดักส์ซิ่ง จำกัด

เรียน ผู้ใหญ่บ้านหมู่ที่ ๓ บ้านท่าข้าม ตำบลท่าข้าม

- สิ่งที่ส่งมาด้วย ๑. กำหนดการประชุมรับฟังความคิดเห็น
๒. เอกสารรายละเอียดโครงการ
๓. แบบตอบรับเข้าร่วมการรับฟังความคิดเห็น
๔. แผนที่การเดินทางโรงแรมแกรนด์ รอยัล ฟลาซ่า
- จำนวน ๑ ฉบับ
จำนวน ๑ ฉบับ
จำนวน ๑ ฉบับ
จำนวน ๑ ฉบับ

ด้วย คณะกรรมการรับฟังความคิดเห็นของประชาชนและผู้มีส่วนได้เสีย ตามประกาศกระทรวง
ทรัพยากรธรรมชาติและสิ่งแวดล้อม ลงวันที่ ๒๙ ธันวาคม ๒๕๕๒ กำหนดให้มีการจัดการประชุมรับฟัง
ความคิดเห็นของประชาชนและผู้มีส่วนได้เสียของหน่วยงานอนุมติหรือหน่วยงานอนุญาติเป็นครั้งสุดท้าย
สำหรับโครงการขยายโรงงานผลิตขวดทองแดง บริษัท ไทยเมทัลโปรดักส์ซิ่ง จำกัด ซึ่งตั้งอยู่ที่ตำบลท่าข้าม
อำเภอบางปะกง จังหวัดฉะเชิงเทรา เพื่อนำความคิดเห็นไปประกอบการพิจารณาอนุญาตโครงการ

ในกรณี นี้ได้กำหนดให้มีการประชุมรับฟังความคิดเห็น ในวันพฤหัสบดีที่ ๒๓ มีนาคม
พ.ศ. ๒๕๖๐ เวลา ๐๘.๓๐-๑๖.๓๐ น. ห้องประชุมบุษราคัม โรงแรมแกรนด์ รอยัล ฟลาซ่า อำเภอเมือง
ฉะเชิงเทรา จังหวัดฉะเชิงเทรา รายละเอียดกำหนดการจัดสิ่งที่ส่งมาด้วย ๑ จึงขอเรียนเชิญท่านเข้าร่วม
การประชุมเพื่อให้ความคิดเห็นกับโครงการดังกล่าว ทั้งนี้ ได้แนบเอกสารรายละเอียดโครงการฯ เพื่อให้ท่าน
ได้พิจารณาล่วงหน้าถึงสิ่งที่ส่งมาด้วย ๒ และขอได้โปรดยืนยันเข้าร่วมประชุม ภายในวันศุกร์ที่ ๑๗ มีนาคม
พ.ศ. ๒๕๖๐ ตามแบบตอบรับเข้าร่วมการรับฟังความคิดเห็นฯ ดังสิ่งที่ส่งมาด้วย ๓

จึงเรียนมาเพื่อโปรดพิจารณาเข้าร่วมการประชุม ตามวัน เวลาและสถานที่ดังกล่าว จะขอคุณอย่างยิ่ง

ขอแสดงความนับถือ

ผู้บอกกล่าว *ดร.พนิด ภูผาเดช*
วันที่รับ..... 21. 1. ๖๐ ๒๐
.....

Abdul Ghafur
(นางศรีจันทร์ อุตโยภาส)
ประธานกรรมการ

เลขานุการ
สำนักส่งเสริมการมีส่วนร่วมของประชาชน
โทรศัพท์ ๐ ๒๒๒๒ ๕๐๒๕ โทรสาร ๐ ๒๒๕๔ ๗๒๑๔
<http://www.dhw.go.th>



ที่ อภ ๐๓๒๒/ส.๑.๖ ๑๖๔

คณะกรรมการรับฟังความคิดเห็น
ของประชาชนและผู้มีส่วนได้เสีย
กรมโรงงานอุตสาหกรรม
๗๕/๖ ถนนพระรามที่ ๖
เขตราชเทวี กรุงเทพมหานคร

๑๗ กุมภาพันธ์ ๒๕๖๐

เรื่อง ขอเชิญร่วมประชุมรับฟังความคิดเห็นของประชาชนและผู้มีส่วนได้เสีย ของหน่วยงานอนุมติหรือหน่วยงาน
อนุญาติ โครงการขยายโรงงานผลิตขวดทองแดง บริษัท ไทยเมทัลโปรดักส์ซิ่ง จำกัด

เรียน ผู้ใหญ่บ้านหมู่ที่ ๒ บ้านท่าข้าม ตำบลท่าข้าม

- สิ่งที่ส่งมาด้วย ๑. กำหนดการประชุมรับฟังความคิดเห็น
๒. เอกสารรายละเอียดโครงการ
๓. แบบตอบรับเข้าร่วมการรับฟังความคิดเห็น
๔. แผนที่การเดินทางโรงแรมแกรนด์ รอยัล ฟลาซ่า
- จำนวน ๑ ฉบับ
จำนวน ๑ ฉบับ
จำนวน ๑ ฉบับ
จำนวน ๑ ฉบับ

ด้วย คณะกรรมการรับฟังความคิดเห็นของประชาชนและผู้มีส่วนได้เสีย ตามประกาศกระทรวง
ทรัพยากรธรรมชาติและสิ่งแวดล้อม ลงวันที่ ๒๙ ธันวาคม ๒๕๕๒ กำหนดให้มีการจัดการประชุมรับฟัง
ความคิดเห็นของประชาชนและผู้มีส่วนได้เสียของหน่วยงานอนุมติหรือหน่วยงานอนุญาติเป็นครั้งสุดท้าย
สำหรับโครงการขยายโรงงานผลิตขวดทองแดง บริษัท ไทยเมทัลโปรดักส์ซิ่ง จำกัด ซึ่งตั้งอยู่ที่ตำบลท่าข้าม
อำเภอบางปะกง จังหวัดฉะเชิงเทรา เพื่อนำความคิดเห็นไปประกอบการพิจารณาอนุญาตโครงการ

ในกรณี นี้ได้กำหนดให้มีการประชุมรับฟังความคิดเห็น ในวันพฤหัสบดีที่ ๒๓ มีนาคม
พ.ศ. ๒๕๖๐ เวลา ๐๘.๓๐-๑๖.๓๐ น. ห้องประชุมบุษราคัม โรงแรมแกรนด์ รอยัล ฟลาซ่า อำเภอเมือง
ฉะเชิงเทรา จังหวัดฉะเชิงเทรา รายละเอียดกำหนดการจัดสิ่งที่ส่งมาด้วย ๑ จึงขอเรียนเชิญท่านเข้าร่วม
การประชุมเพื่อให้ความคิดเห็นกับโครงการดังกล่าว ทั้งนี้ ได้แนบเอกสารรายละเอียดโครงการฯ เพื่อให้ท่าน
ได้พิจารณาล่วงหน้าถึงสิ่งที่ส่งมาด้วย ๒ และขอได้โปรดยืนยันเข้าร่วมประชุม ภายในวันศุกร์ที่ ๑๗ มีนาคม
พ.ศ. ๒๕๖๐ ตามแบบตอบรับเข้าร่วมการรับฟังความคิดเห็นฯ ดังสิ่งที่ส่งมาด้วย ๓

จึงเรียนมาเพื่อโปรดพิจารณาเข้าร่วมการประชุม ตามวัน เวลาและสถานที่ดังกล่าว จะขอคุณอย่างยิ่ง

ขอแสดงความนับถือ

ผู้บอกกล่าว *ดร.พนิด ภูผาเดช*
วันที่รับ..... 21. 1. ๖๐ ๒๐
.....

Abdul Ghafur
(นางศรีจันทร์ อุตโยภาส)
ประธานกรรมการ

เลขานุการ
สำนักส่งเสริมการมีส่วนร่วมของประชาชน
โทรศัพท์ ๐ ๒๒๒๒ ๕๐๒๕ โทรสาร ๐ ๒๒๕๔ ๗๒๑๔
<http://www.dhw.go.th>

ที่ อภ ๐๓๒๒/ส.๑๖ ๑๖๔

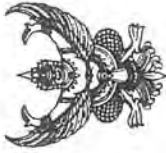

คณะกรรมการรับฟังความคิดเห็น
ของประชาชนและผู้มีส่วนได้เสีย
กรมโรงงานอุตสาหกรรม
๓๕/๖ ถนนพระรามที่ ๖
เขตราชเทวี กรุงเทพมหานคร

๑๗ กุมภาพันธ์ ๒๕๖๐

เรื่อง ขอเชิญร่วมประชุมรับฟังความคิดเห็นของประชาชนและผู้มีส่วนได้เสีย ของหน่วยงานอนุมัติหรือหน่วยงาน
อนุญาต โครงการขยายโรงงานผลิตขวดของแดง บริษัท ไทยเมทิลโพรเซสซิง จำกัด

เรียน นายอำเภอพานทอง

- สิ่งที่ส่งมาด้วย ๑. กำหนดการประชุมรับฟังความคิดเห็น
- ๒. เอกสารรายละเอียดโครงการฯ
- ๓. แบบตอบรับเข้าร่วมการรับฟังความคิดเห็น
- ๔. แผนที่การเดินทางโรงแรมแกรนด์ รอยัล พลาซ่า

ด้วย คณะกรรมการรับฟังความคิดเห็นของประชาชนและผู้มีส่วนได้เสีย ตามประกาศกระทรวง
ทรัพยากรธรรมชาติและสิ่งแวดล้อม ลงวันที่ ๒๙ ธันวาคม ๒๕๕๒ กำหนดให้มีการจัดกระบวนการรับฟัง
ความคิดเห็นของประชาชนและผู้มีส่วนได้เสียของหน่วยงานอนุมัติหรือหน่วยงานอนุญาตเป็นครั้งสุดท้าย
สำหรับโครงการขยายโรงงานผลิตขวดของแดง บริษัท ไทยเมทิลโพรเซสซิง จำกัด ซึ่งตั้งอยู่ที่ตำบลท่าข้าม
อำเภอบางปะกง จังหวัดฉะเชิงเทรา เพื่อนำความคิดเห็นไปประกอบการพิจารณาอนุญาตโครงการ

ในการนี้ ได้กำหนดให้มีการประชุมรับฟังความคิดเห็นฯ ในวันที่พฤหัสบดีที่ ๒๓ มีนาคม
พ.ศ. ๒๕๖๐ เวลา ๐๘.๓๐-๑๖.๓๐ น. ณ ห้องประชุมบุษราคัม โรงแรมแกรนด์ รอยัล พลาซ่า อำเภอเมือง
ฉะเชิงเทรา จังหวัดฉะเชิงเทรา รายละเอียดกำหนดการดังที่ส่งมาด้วย ๑ จึงขอเรียนเชิญท่านเข้าร่วม
การประชุมเพื่อให้ความคิดเห็นกับโครงการดังกล่าว ทั้งนี้ ได้แนบเอกสารรายละเอียดโครงการฯ เพื่อให้ท่าน
ได้พิจารณาล่วงหน้าดังสิ่งที่ส่งมาด้วย ๒ และขอได้โปรดยืนยันเข้าร่วมประชุม ภายในวันศุกร์ที่ ๑๗ มีนาคม
พ.ศ. ๒๕๖๐ ตามแบบตอบรับเข้าร่วมการรับฟังความคิดเห็นฯ ดังสิ่งที่ส่งมาด้วย ๓

จึงเรียนมาเพื่อโปรดพิจารณาเข้าร่วมการประชุม ตามวัน เวลาและสถานที่ดังกล่าว จะขอคุณอย่างยิ่ง

ผู้บอกสาร.....*สมิทธิ์ อธิ์รัมย์*.....
วันที่รับ.....๒๑ ก.พ. ๒๕๖๐.....
เวลา.....

ขอแสดงความนับถือ

Atsani Oun
(นางศรีจันทร์ อุทัยภาค)
ประธานกรรมการ

เลขานุการ
สำนักส่งเสริมการมีส่วนร่วมของประชาชน
โทรศัพท์ ๐ ๒๒๐๒ ๔๐๒๕ โทรสาร ๐ ๒๓๕๔ ๓๑๑๔
<http://www.dhw.go.th>

ที่ อภ ๐๓๒๒/ส.๑๖ ๑๖๔



คณะกรรมการรับฟังความคิดเห็น
ของประชาชนและผู้มีส่วนได้เสีย
กรมโรงงานอุตสาหกรรม
๓๕/๖ ถนนพระรามที่ ๖
เขตราชเทวี กรุงเทพมหานคร

๑๗ กุมภาพันธ์ ๒๕๖๐

เรื่อง ขอเชิญร่วมประชุมรับฟังความคิดเห็นของประชาชนและผู้มีส่วนได้เสีย ของหน่วยงานอนุมัติหรือหน่วยงาน
อนุญาต โครงการขยายโรงงานผลิตขวดของแดง บริษัท ไทยเมทิลโพรเซสซิง จำกัด

เรียน นายอำเภอบางปะกง

- สิ่งที่ส่งมาด้วย ๑. กำหนดการประชุมรับฟังความคิดเห็น
- ๒. เอกสารรายละเอียดโครงการฯ
- ๓. แบบตอบรับเข้าร่วมการรับฟังความคิดเห็น
- ๔. แผนที่การเดินทางโรงแรมแกรนด์ รอยัล พลาซ่า

ด้วย คณะกรรมการรับฟังความคิดเห็นของประชาชนและผู้มีส่วนได้เสีย ตามประกาศกระทรวง
ทรัพยากรธรรมชาติและสิ่งแวดล้อม ลงวันที่ ๒๙ ธันวาคม ๒๕๕๒ กำหนดให้มีการจัดกระบวนการรับฟัง
ความคิดเห็นของประชาชนและผู้มีส่วนได้เสียของหน่วยงานอนุมัติหรือหน่วยงานอนุญาตเป็นครั้งสุดท้าย
สำหรับโครงการขยายโรงงานผลิตขวดของแดง บริษัท ไทยเมทิลโพรเซสซิง จำกัด ซึ่งตั้งอยู่ที่ตำบลท่าข้าม
อำเภอบางปะกง จังหวัดฉะเชิงเทรา เพื่อนำความคิดเห็นไปประกอบการพิจารณาอนุญาตโครงการ

ในการนี้ ได้กำหนดให้มีการประชุมรับฟังความคิดเห็นฯ ในวันที่พฤหัสบดีที่ ๒๓ มีนาคม
พ.ศ. ๒๕๖๐ เวลา ๐๘.๓๐-๑๖.๓๐ น. ณ ห้องประชุมบุษราคัม โรงแรมแกรนด์ รอยัล พลาซ่า อำเภอเมือง
ฉะเชิงเทรา จังหวัดฉะเชิงเทรา รายละเอียดกำหนดการดังที่ส่งมาด้วย ๑ จึงขอเรียนเชิญท่านเข้าร่วม
การประชุมเพื่อให้ความคิดเห็นกับโครงการดังกล่าว ทั้งนี้ ได้แนบเอกสารรายละเอียดโครงการฯ เพื่อให้ท่าน
ได้พิจารณาล่วงหน้าดังสิ่งที่ส่งมาด้วย ๒ และขอได้โปรดยืนยันเข้าร่วมประชุม ภายในวันศุกร์ที่ ๑๗ มีนาคม
พ.ศ. ๒๕๖๐ ตามแบบตอบรับเข้าร่วมการรับฟังความคิดเห็นฯ ดังสิ่งที่ส่งมาด้วย ๓

จึงเรียนมาเพื่อโปรดพิจารณาเข้าร่วมการประชุม ตามวัน เวลาและสถานที่ดังกล่าว จะขอคุณอย่างยิ่ง

ผู้บอกสาร.....*สมิทธิ์ อธิ์รัมย์*.....
วันที่รับ.....๒1 ก.พ. ๖๐.....
เวลา.....

ขอแสดงความนับถือ

Atsani Oun
(นางศรีจันทร์ อุทัยภาค)
ประธานกรรมการ

เลขานุการ
สำนักส่งเสริมการมีส่วนร่วมของประชาชน
โทรศัพท์ ๐ ๒๒๐๒ ๔๐๒๕ โทรสาร ๐ ๒๓๕๔ ๓๑๑๔
<http://www.dhw.go.th>



ที่ อภ ๐๓๒๒/ส.๑๖ ๑๖๕

คณะกรรมการรับฟังความคิดเห็น
ของประชาชนและผู้มีส่วนได้เสีย
กรมโรงงานอุตสาหกรรม
๓๕/๖ ถนนพระรามที่ ๖
เขตราชเทวี กรุงเทพมหานคร

๑๗ กุมภาพันธ์ ๒๕๖๐

เรื่อง ขอเชิญร่วมประชุมรับฟังความคิดเห็นของประชาชนและผู้มีส่วนได้เสีย ของหน่วยงานอนุมติหรือหน่วยงาน
อนุญาติ โครงการขยายโรงงานผลิตสวตของแดง บริษัท ไทยเมทลโปรดักส์ จำกัด

เรียน ผู้อำนวยการโรงพยาบาลส่งเสริมสุขภาพตำบลท่าข้าม

- ๑. กำหนดการประชุมรับฟังความคิดเห็นที่ ๑ จำนวน ๑ ฉบับ
- ๒. เอกสารรายละเอียดโครงการฯ จำนวน ๑ ฉบับ
- ๓. แบบตอบรับเข้าร่วมการรับฟังความคิดเห็นฯ จำนวน ๑ ฉบับ
- ๔. แผนที่การเดินทางโรงแรมแกรนด์ รอยัล พลาซ่า จำนวน ๑ ฉบับ

ด้วย คณะกรรมการรับฟังความคิดเห็นของประชาชนและผู้มีส่วนได้เสีย ตามประกาศกระทรวง
ทรัพยากรธรรมชาติและสิ่งแวดล้อม ลงวันที่ ๒๙ ธันวาคม ๒๕๕๒ กำหนดให้มีการจัดกระบวนการรับฟัง
ความคิดเห็นของประชาชนและผู้มีส่วนได้เสียของหน่วยงานอนุมติหรือหน่วยงานอนุญาติเป็นครั้งสุดท้าย
สำหรับโครงการขยายโรงงานผลิตสวตของแดง บริษัท ไทยเมทลโปรดักส์ จำกัด ซึ่งตั้งอยู่ที่ตำบลท่าข้าม
อำเภอบางปะกง จังหวัดฉะเชิงเทรา เพื่อนำความคิดเห็นไปประกอบการพิจารณาอนุญาตโครงการ

ในการนี้ ได้กำหนดให้มีการประชุมรับฟังความคิดเห็นฯ ในวันที่พฤหัสบดีที่ ๒๓ มีนาคม
พ.ศ. ๒๕๖๐ เวลา ๐๘.๓๐-๑๒.๓๐ น. ณ ห้องประชุมบุษราคัม โรงแรมแกรนด์ รอยัล พลาซ่า อำเภอเมือง
ฉะเชิงเทรา จังหวัดฉะเชิงเทรา รายละเอียดกำหนดการดังสิ่งส่งมาด้วย ๑ จึงขอเรียนเชิญท่านเข้าร่วม
การประชุมเพื่อให้ความคิดเห็นกับโครงการดังกล่าว ทั้งนี้ ได้แนบเอกสารรายละเอียดโครงการฯ เพื่อให้ท่าน
ได้พิจารณาล่วงหน้าถึงสิ่งส่งมาด้วย ๒ และขอได้โปรดยืนยันเข้าร่วมประชุม ภายในวันศุกร์ที่ ๑๗ มีนาคม
พ.ศ. ๒๕๖๐ ตามแบบตอบรับเข้าร่วมการรับฟังความคิดเห็นฯ ดังสิ่งส่งมาด้วย ๓

จึงเรียนมาเพื่อโปรดพิจารณาเข้าร่วมการประชุม ตามวัน เวลาและสถานที่ดังกล่าว จะขอคุณยิ่ง

ผู้รับเอกสาร.....
วันที่รับ..... 21 มี.ค. 60
เวลา..... 16.59 น.
เลขานุการ.....

ขอแสดงความนับถือ
Nitsul Sorn
(นางศรีจันทร์ อุทัยภาค)
ประธานกรรมการ

สำนักส่งเสริมการมีส่วนร่วมของประชาชน
โทรศัพท์ที่ ๐ ๒๖๐๒ ๕๐๒๕ โทรสาร ๐ ๒๖๕๕ ๓๑๑๕
<http://www.diw.go.th>



ที่ อภ ๐๓๒๒/ส.๑๖ ๑๖๕

คณะกรรมการรับฟังความคิดเห็น
ของประชาชนและผู้มีส่วนได้เสีย
กรมโรงงานอุตสาหกรรม
๓๕/๖ ถนนพระรามที่ ๖
เขตราชเทวี กรุงเทพมหานคร

๑๗ กุมภาพันธ์ ๒๕๖๐

เรื่อง ขอเชิญร่วมประชุมรับฟังความคิดเห็นของประชาชนและผู้มีส่วนได้เสีย ของหน่วยงานอนุมติหรือหน่วยงาน
อนุญาติ โครงการขยายโรงงานผลิตสวตของแดง บริษัท ไทยเมทลโปรดักส์ จำกัด

เรียน เจ้าอาวาสวัดทองนพคุณ (วัดบางแสม)

- ๑. กำหนดการประชุมรับฟังความคิดเห็นที่ ๑ จำนวน ๑ ฉบับ
- ๒. เอกสารรายละเอียดโครงการฯ จำนวน ๑ ฉบับ
- ๓. แบบตอบรับเข้าร่วมการรับฟังความคิดเห็นฯ จำนวน ๑ ฉบับ
- ๔. แผนที่การเดินทางโรงแรมแกรนด์ รอยัล พลาซ่า จำนวน ๑ ฉบับ

ด้วย คณะกรรมการรับฟังความคิดเห็นของประชาชนและผู้มีส่วนได้เสีย ตามประกาศกระทรวง
ทรัพยากรธรรมชาติและสิ่งแวดล้อม ลงวันที่ ๒๙ ธันวาคม ๒๕๕๒ กำหนดให้มีการจัดกระบวนการรับฟัง
ความคิดเห็นของประชาชนและผู้มีส่วนได้เสียของหน่วยงานอนุมติหรือหน่วยงานอนุญาติเป็นครั้งสุดท้าย
สำหรับโครงการขยายโรงงานผลิตสวตของแดง บริษัท ไทยเมทลโปรดักส์ จำกัด ซึ่งตั้งอยู่ที่ตำบลท่าข้าม
อำเภอบางปะกง จังหวัดฉะเชิงเทรา เพื่อนำความคิดเห็นไปประกอบการพิจารณาอนุญาตโครงการ

ในการนี้ ได้กำหนดให้มีการประชุมรับฟังความคิดเห็นฯ ในวันที่พฤหัสบดีที่ ๒๓ มีนาคม
พ.ศ. ๒๕๖๐ เวลา ๐๘.๓๐-๑๒.๓๐ น. ณ ห้องประชุมบุษราคัม โรงแรมแกรนด์ รอยัล พลาซ่า อำเภอเมือง
ฉะเชิงเทรา จังหวัดฉะเชิงเทรา รายละเอียดกำหนดการดังสิ่งส่งมาด้วย ๑ จึงขอเรียนเชิญท่านเข้าร่วม
การประชุมเพื่อให้ความคิดเห็นกับโครงการดังกล่าว ทั้งนี้ ได้แนบเอกสารรายละเอียดโครงการฯ เพื่อให้ท่าน
ได้พิจารณาล่วงหน้าถึงสิ่งส่งมาด้วย ๒ และขอได้โปรดยืนยันเข้าร่วมประชุม ภายในวันศุกร์ที่ ๑๗ มีนาคม
พ.ศ. ๒๕๖๐ ตามแบบตอบรับเข้าร่วมการรับฟังความคิดเห็นฯ ดังสิ่งส่งมาด้วย ๓

จึงเรียนมาเพื่อโปรดพิจารณาเข้าร่วมการประชุม ตามวัน เวลาและสถานที่ดังกล่าว จะขอคุณยิ่ง

ผู้รับเอกสาร.....
วันที่รับ..... 21 มี.ค. 60
เวลา.....
เลขานุการ.....

ขอแสดงความนับถือ
Nitsul Sorn
(นางศรีจันทร์ อุทัยภาค)
ประธานกรรมการ

สำนักส่งเสริมการมีส่วนร่วมของประชาชน
โทรศัพท์ที่ ๐ ๒๖๐๒ ๕๐๒๕ โทรสาร ๐ ๒๖๕๕ ๓๑๑๕
<http://www.diw.go.th>



ที่ อก ๐๓๒๒/ส.๑๖ ๑๖๔

คณะกรรมการรับฟังความคิดเห็น
ของประชาชนและผู้มีส่วนได้เสีย
กรมโรงงานอุตสาหกรรม
๓๕/๖ ถนนพระรามที่ ๖
เขตราชเทวี กรุงเทพมหานคร

๑๗ กุมภาพันธ์ ๒๕๖๐

เรื่อง ขอเชิญร่วมประชุมรับฟังความคิดเห็นของประชาชนและผู้มีส่วนได้เสีย ของหน่วยงานอนุมัติหรือหน่วยงาน
อนุญาต โครงการขยายโรงงานผลิตลวดทองแดง บริษัท ไทยเมทลโปรดักส์ จำกัด

เรียน ผู้อำนวยการโรงเรียนวัดบางแสน

- สิ่งที่ส่งมาด้วย ๑. กำหนดการประชุมรับฟังความคิดเห็น
๒. เอกสารรายละเอียดโครงการฯ
๓. แบบตอบรับเข้าร่วมการรับฟังความคิดเห็นฯ
๔. แผนที่การเดินทางโรงแรมแกรนด์ รอยัล พลาซ่า
- จำนวน ๑ ฉบับ
จำนวน ๑ ฉบับ
จำนวน ๑ ฉบับ
จำนวน ๑ ฉบับ

ด้วย คณะกรรมการรับฟังความคิดเห็นของประชาชนและผู้มีส่วนได้เสีย ตามประกาศกระทรวง
ทรัพยากรธรรมชาติและสิ่งแวดล้อม ลงวันที่ ๒๙ ธันวาคม ๒๕๕๒ กำหนดให้มีการจัดกระบวนการรับฟัง
ความคิดเห็นของประชาชนและผู้มีส่วนได้เสียของหน่วยงานอนุมัติหรือหน่วยงานอนุญาตเป็นครั้งสุดท้าย
สำหรับโครงการขยายโรงงานผลิตลวดทองแดง บริษัท ไทยเมทลโปรดักส์ จำกัด ซึ่งตั้งอยู่ที่ตำบลท่าข้าม
อำเภอบางปะกง จังหวัดฉะเชิงเทรา เพื่อนำความคิดเห็นไปประกอบการพิจารณาอนุญาตโครงการ

ในกรณี ได้กำหนดให้มีการประชุมรับฟังความคิดเห็นในวันพฤหัสบดีที่ ๒๓ มีนาคม
พ.ศ. ๒๕๖๐ เวลา ๐๘.๓๐-๑๖.๓๐ น. ณ ห้องประชุมบุษราคัม โรงแรมแกรนด์ รอยัล พลาซ่า อำเภอเมือง
ฉะเชิงเทรา จังหวัดฉะเชิงเทรา รายละเอียดกำหนดการดังที่ส่งมาด้วย ๑ จึงขอเรียนเชิญท่านเข้าร่วม
การประชุมเพื่อให้ความคิดเห็นกับโครงการดังกล่าว ทั้งนี้ ได้แนบเอกสารรายละเอียดโครงการฯ เพื่อให้ท่าน
ได้พิจารณาล่วงหน้าดังที่ส่งมาด้วย ๒ และขอได้โปรดยืนยันเข้าร่วมประชุม ภายในวันศุกร์ที่ ๑๗ มีนาคม
พ.ศ. ๒๕๖๐ ตามแบบตอบรับเข้าร่วมการรับฟังความคิดเห็นที่แนบมา ดังที่ส่งมาด้วย ๓

จึงเรียนมาเพื่อโปรดพิจารณาเข้าร่วมการประชุม ตามวัน เวลาและสถานที่ดังกล่าว จะขอบคุณยิ่ง

ผู้รับเอกสาร.....
วันที่รับ..... ๑1 ก.พ. 60
เวลา.....

ขอแสดงความนับถือ

Nisul Sirin
(นางศรีจันทร์ อุทัยภาค)
ประธานกรรมการ

เลขานุการ
สำนักส่งเสริมการมีส่วนร่วมของประชาชน
โทรศัพท์ ๐ ๒๒๐๒ ๕๐๒๕ โทรสาร ๐ ๒๒๕๔ ๓๑๑๔
<http://www.dlw.go.th>



ที่ อก ๐๓๒๒/ส.๑๖ ๑๖๔

คณะกรรมการรับฟังความคิดเห็น
ของประชาชนและผู้มีส่วนได้เสีย
กรมโรงงานอุตสาหกรรม
๓๕/๖ ถนนพระรามที่ ๖
เขตราชเทวี กรุงเทพมหานคร

๑๗ กุมภาพันธ์ ๒๕๖๐

เรื่อง ขอเชิญร่วมประชุมรับฟังความคิดเห็นของประชาชนและผู้มีส่วนได้เสีย ของหน่วยงานอนุมัติหรือหน่วยงาน
อนุญาต โครงการขยายโรงงานผลิตลวดทองแดง บริษัท ไทยเมทลโปรดักส์ จำกัด

เรียน กรรมการผู้จัดการ บริษัท ไทยเมทลโปรดักส์ จำกัด

- สิ่งที่ส่งมาด้วย ๑. กำหนดการประชุมรับฟังความคิดเห็น
๒. เอกสารรายละเอียดโครงการฯ
๓. แบบตอบรับเข้าร่วมการรับฟังความคิดเห็นฯ
๔. แผนที่การเดินทางโรงแรมแกรนด์ รอยัล พลาซ่า
- จำนวน ๑ ฉบับ
จำนวน ๑ ฉบับ
จำนวน ๑ ฉบับ
จำนวน ๑ ฉบับ

ด้วย คณะกรรมการรับฟังความคิดเห็นของประชาชนและผู้มีส่วนได้เสีย ตามประกาศกระทรวง
ทรัพยากรธรรมชาติและสิ่งแวดล้อม ลงวันที่ ๒๙ ธันวาคม ๒๕๕๒ กำหนดให้มีการจัดกระบวนการรับฟัง
ความคิดเห็นของประชาชนและผู้มีส่วนได้เสียของหน่วยงานอนุมัติหรือหน่วยงานอนุญาตเป็นครั้งสุดท้าย
สำหรับโครงการขยายโรงงานผลิตลวดทองแดง บริษัท ไทยเมทลโปรดักส์ จำกัด ซึ่งตั้งอยู่ที่ตำบลท่าข้าม
อำเภอบางปะกง จังหวัดฉะเชิงเทรา เพื่อนำความคิดเห็นไปประกอบการพิจารณาอนุญาตโครงการ

ในกรณี ได้กำหนดให้มีการประชุมรับฟังความคิดเห็นในวันพฤหัสบดีที่ ๒๓ มีนาคม
พ.ศ. ๒๕๖๐ เวลา ๐๘.๓๐-๑๖.๓๐ น. ณ ห้องประชุมบุษราคัม โรงแรมแกรนด์ รอยัล พลาซ่า อำเภอเมือง
ฉะเชิงเทรา จังหวัดฉะเชิงเทรา รายละเอียดกำหนดการดังที่ส่งมาด้วย ๑ จึงขอเรียนเชิญท่านเข้าร่วม
การประชุมเพื่อให้ความคิดเห็นกับโครงการดังกล่าว ทั้งนี้ ได้แนบเอกสารรายละเอียดโครงการฯ เพื่อให้ท่าน
ได้พิจารณาล่วงหน้าดังที่ส่งมาด้วย ๒ และขอได้โปรดยืนยันเข้าร่วมประชุม ภายในวันศุกร์ที่ ๑๗ มีนาคม
พ.ศ. ๒๕๖๐ ตามแบบตอบรับเข้าร่วมการรับฟังความคิดเห็นที่แนบมา ดังที่ส่งมาด้วย ๓

จึงเรียนมาเพื่อโปรดพิจารณาเข้าร่วมการประชุม ตามวัน เวลาและสถานที่ดังกล่าว จะขอบคุณยิ่ง

ผู้รับเอกสาร.....
วันที่รับ..... ๑1/๐2/1๖
เวลา..... 10:10

ขอแสดงความนับถือ

Nisul Sirin
(นางศรีจันทร์ อุทัยภาค)
ประธานกรรมการ

เลขานุการ
สำนักส่งเสริมการมีส่วนร่วมของประชาชน
โทรศัพท์ ๐ ๒๒๐๒ ๕๐๒๕ โทรสาร ๐ ๒๒๕๔ ๓๑๑๔
<http://www.dlw.go.th>

ศิริวัชร์ นพรัตน์ ๒๕๓๖



ที่ อภ ๐๓๒๒/(ส.๑)๖ ๑๖๔

คณะกรรมการรับฟังความคิดเห็น
ของประชาชนและผู้มีส่วนได้เสีย
กรมโรงงานอุตสาหกรรม
๗๕/๖ ถนนพหลโยธินที่ ๖
เขตราชเทวี กรุงเทพมหานคร

๑๗ กุมภาพันธ์ ๒๕๖๐

เรื่อง ขอเชิญร่วมประชุมรับฟังความคิดเห็นของประชาชนและผู้มีส่วนได้เสีย ของหน่วยงานอนุมัติหรือหน่วยงาน
อนุญาต โครงการขยายโรงงานผลิตลวดทองแดง บริษัท ไทยเมทลโปรดักส์ซิง จำกัด

เรียน อธิบดีกรมโรงงานอุตสาหกรรม

- สิ่งที่ส่งมาด้วย ๑. กำหนดการประชุมรับฟังความคิดเห็น
- ๒. เอกสารรายละเอียดโครงการ
- ๓. แบบตอบรับเข้าร่วมการรับฟังความคิดเห็น
- ๔. แผนที่การเดินทางโรงแรมแกรนด์ รอยัล พลาซ่า

ด้วย คณะกรรมการรับฟังความคิดเห็นของประชาชนและผู้มีส่วนได้เสีย ตามประกาศกระทรวง
ทรัพยากรธรรมชาติและสิ่งแวดล้อม ลงวันที่ ๒๙ ธันวาคม ๒๕๕๒ กำหนดให้มีการจัดกระบวนการรับฟัง
ความคิดเห็นของประชาชนและผู้มีส่วนได้เสียของหน่วยงานอนุมัติหรือหน่วยงานอนุญาตเป็นครั้งสุดท้าย
สำหรับโครงการขยายโรงงานผลิตลวดทองแดง บริษัท ไทยเมทลโปรดักส์ซิง จำกัด ซึ่งตั้งอยู่ที่ตำบลท่าข้าม
อำเภอบางปะกง จังหวัดฉะเชิงเทรา เพื่อมาความคิดเห็นเห็นไปประกอบการพิจารณาอนุญาตโครงการ

ในการนี้ ได้กำหนดให้มีการประชุมรับฟังความคิดเห็น ในวันพฤหัสบดีที่ ๒๓ มีนาคม
พ.ศ. ๒๕๖๐ เวลา ๐๘.๓๐-๑๖.๓๐ น. ณ ห้องประชุมบุษราคัม โรงแรมแกรนด์ รอยัล พลาซ่า อำเภอเมือง
ฉะเชิงเทรา จังหวัดฉะเชิงเทรา รายละเอียดกำหนดการดังที่ส่งมาด้วย ๑ จึงขอเรียนเชิญท่านเข้าร่วม
การประชุมเพื่อให้ความคิดเห็นกับโครงการดังกล่าว ทั้งนี้ ได้แนบเอกสารรายละเอียดโครงการฯ เพื่อให้ท่าน
ได้พิจารณาล่วงหน้าดังสิ่งที่ส่งมาด้วย ๒ และขอได้โปรดยืนยันเข้าร่วมประชุม ภายในวันศุกร์ที่ ๑๗ มีนาคม
พ.ศ. ๒๕๖๐ ตามแบบตอบรับเข้าร่วมการรับฟังความคิดเห็นฯ ดังสิ่งที่ส่งมาด้วย ๓

จึงเรียนมาเพื่อโปรดพิจารณาเข้าร่วมการประชุม ตามวัน เวลาและสถานที่ดังกล่าว จะขอคุณยิ่ง

ผู้รับเอกสาร.....
วันที่รับ.....ศ.....
เวลา.....

ขอแสดงความนับถือ

ศิริวัชร์ นพรัตน์
(นางศรีจิมมิตร อุทัยภาค)
ประธานกรรมการ

เลขานุการ
สำนักส่งเสริมการมีส่วนร่วมของประชาชน
โทรศัพท์ ๐ ๒๖๒๖ ๔๐๒๕ โทรสาร ๐ ๒๓๕๔ ๓๓๑๔
<http://www.dlw.go.th>

กรมส่งเสริมการส่งออก
เลขที่ 5683
วันที่ ๑๑ ก.พ. ๒๕๖๐
เวลา 11.19



ที่ อภ ๐๓๒๒/(ส.๑)๖ ๑๖๔

คณะกรรมการรับฟังความคิดเห็น
ของประชาชนและผู้มีส่วนได้เสีย
กรมโรงงานอุตสาหกรรม
๗๕/๖ ถนนพหลโยธินที่ ๖
เขตราชเทวี กรุงเทพมหานคร

๑๗ กุมภาพันธ์ ๒๕๖๐

เรื่อง ขอเชิญร่วมประชุมรับฟังความคิดเห็นของประชาชนและผู้มีส่วนได้เสีย ของหน่วยงานอนุมัติหรือหน่วยงาน
อนุญาต โครงการขยายโรงงานผลิตลวดทองแดง บริษัท ไทยเมทลโปรดักส์ซิง จำกัด

เรียน ประธานและสมาชิกสภาองค์การบริหารส่วนตำบลคลองตำหรุ

- สิ่งที่ส่งมาด้วย ๑. กำหนดการประชุมรับฟังความคิดเห็น
- ๒. เอกสารรายละเอียดโครงการ
- ๓. แบบตอบรับเข้าร่วมการรับฟังความคิดเห็น
- ๔. แผนที่การเดินทางโรงแรมแกรนด์ รอยัล พลาซ่า

ด้วย คณะกรรมการรับฟังความคิดเห็นของประชาชนและผู้มีส่วนได้เสีย ตามประกาศกระทรวง
ทรัพยากรธรรมชาติและสิ่งแวดล้อม ลงวันที่ ๒๙ ธันวาคม ๒๕๕๒ กำหนดให้มีการจัดกระบวนการรับฟัง
ความคิดเห็นของประชาชนและผู้มีส่วนได้เสียของหน่วยงานอนุมัติหรือหน่วยงานอนุญาตเป็นครั้งสุดท้าย
สำหรับโครงการขยายโรงงานผลิตลวดทองแดง บริษัท ไทยเมทลโปรดักส์ซิง จำกัด ซึ่งตั้งอยู่ที่ตำบลท่าข้าม
อำเภอบางปะกง จังหวัดฉะเชิงเทรา เพื่อมาความคิดเห็นเห็นไปประกอบการพิจารณาอนุญาตโครงการ

ในการนี้ ได้กำหนดให้มีการประชุมรับฟังความคิดเห็น ในวันพฤหัสบดีที่ ๒๓ มีนาคม
พ.ศ. ๒๕๖๐ เวลา ๐๘.๓๐-๑๖.๓๐ น. ณ ห้องประชุมบุษราคัม โรงแรมแกรนด์ รอยัล พลาซ่า อำเภอเมือง
ฉะเชิงเทรา จังหวัดฉะเชิงเทรา รายละเอียดกำหนดการดังที่ส่งมาด้วย ๑ จึงขอเรียนเชิญท่านเข้าร่วม
การประชุมเพื่อให้ความคิดเห็นกับโครงการดังกล่าว ทั้งนี้ ได้แนบเอกสารรายละเอียดโครงการฯ เพื่อให้ท่าน
ได้พิจารณาล่วงหน้าดังสิ่งที่ส่งมาด้วย ๒ และขอได้โปรดยืนยันเข้าร่วมประชุม ภายในวันศุกร์ที่ ๑๗ มีนาคม
พ.ศ. ๒๕๖๐ ตามแบบตอบรับเข้าร่วมการรับฟังความคิดเห็นฯ ดังสิ่งที่ส่งมาด้วย ๓

จึงเรียนมาเพื่อโปรดพิจารณาเข้าร่วมการประชุม ตามวัน เวลาและสถานที่ดังกล่าว จะขอคุณยิ่ง

ผู้รับเอกสาร.....
วันที่รับ..... 9 0 ก.พ. 60
เวลา 13:00 ๕.

ขอแสดงความนับถือ

ศิริวัชร์ นพรัตน์
(นางศรีจิมมิตร อุทัยภาค)
ประธานกรรมการ

เลขานุการ
สำนักส่งเสริมการมีส่วนร่วมของประชาชน
โทรศัพท์ ๐ ๒๖๒๖ ๔๐๒๕ โทรสาร ๐ ๒๓๕๔ ๓๓๑๔
<http://www.dlw.go.th>



ที่ อท ๐๓๒๒/ส.๑๖ ๑๖๕

คณะกรรมการรับฟังความคิดเห็น
ของประชาชนและผู้มีส่วนได้เสีย
กรมโรงงานอุตสาหกรรม
๗๕/๖ ถนนพระรามที่ ๖
เขตราชเทวี กรุงเทพมหานคร

๑๗ กุมภาพันธ์ ๒๕๖๐

เรื่อง ขอเชิญร่วมประชุมรับฟังความคิดเห็นของประชาชนและผู้มีส่วนได้เสีย ของหน่วยงานอนุมัติหรือหน่วยงาน
อนุญาต โครงการขยายโรงงานผลิตขวดของแดง บริษัท ไทยเมทลโปรดักส์ซิง จำกัด

เรียน ปลัดองค์การบริหารส่วนตำบลคลองตำหรุ

- สิ่งที่ส่งมาด้วย ๑. กำหนดการประชุมรับฟังความคิดเห็นฯ จำนวน ๑ ฉบับ
๒. เอกสารรายละเอียดโครงการฯ จำนวน ๑ ฉบับ
๓. แบบตอบรับเข้าร่วมการรับฟังความคิดเห็นฯ จำนวน ๑ ฉบับ
๔. แผนที่การเดินทางโรงแรมแกรนด์ รอยัล พลาซ่า จำนวน ๑ ฉบับ

ด้วย คณะกรรมการรับฟังความคิดเห็นของประชาชนและผู้มีส่วนได้เสีย ตามประกาศกระทรวง
ทรัพยากรธรรมชาติและสิ่งแวดล้อม ลงวันที่ ๒๙ ธันวาคม ๒๕๕๖ กำหนดให้มีการจัดกระบวนการรับฟัง
ความคิดเห็นของประชาชนและผู้มีส่วนได้เสียของหน่วยงานอนุมัติหรือหน่วยงานอนุญาตเป็นครั้งสุดท้าย
สำหรับโครงการขยายโรงงานผลิตขวดของแดง บริษัท ไทยเมทลโปรดักส์ซิง จำกัด ซึ่งตั้งอยู่ที่ตำบลท่าข้าม
อำเภอบางปะกง จังหวัดฉะเชิงเทรา เพื่อนำความคิดเห็นไปประกอบการพิจารณาอนุญาตโครงการ

ในการนี้ ได้กำหนดให้มีการประชุมรับฟังความคิดเห็นฯ ในวันที่พฤหัสบดีที่ ๒๓ มีนาคม
พ.ศ. ๒๕๖๐ เวลา ๐๘.๓๐-๑๖.๓๐ น. ณ ห้องประชุมบุรฉัตร โรงแรมแกรนด์ รอยัล พลาซ่า อำเภอเมือง
ฉะเชิงเทรา จังหวัดฉะเชิงเทรา รายละเอียดกำหนดการดังที่ส่งมาด้วย ๑ จึงขอเรียนเชิญท่านเข้าร่วม
การประชุมเพื่อให้ความคิดเห็นกับโครงการดังกล่าว ทั้งนี้ ได้แนบเอกสารรายละเอียดโครงการฯ เพื่อให้ท่าน
ได้พิจารณาล่วงหน้าถึงสิ่งที่ส่งมาด้วย ๒ และขอได้โปรดยืนยันเข้าร่วมประชุม ภายในวันศุกร์ที่ ๑๗ มีนาคม
พ.ศ. ๒๕๖๐ ตามแบบตอบรับเข้าร่วมการรับฟังความคิดเห็นฯ ดังสิ่งที่ส่งมาด้วย ๓

จึงเรียนมาเพื่อโปรดพิจารณาเข้าร่วมการประชุม ตามวัน เวลาและสถานที่ดังกล่าว จะขอคุณยิ่ง

ผู้บอกสาร..... *พิชญ์*

วันที่รับ..... ๑๐ มี.ค. ๖๐

เวลา..... ๑๓:๐๐ ๑๖.

เลขานุการ
สำนักส่งเสริมการมีส่วนร่วมของประชาชน
โทรศัพท์ ๐ ๒๒๐๖ ๕๐๒๕ โทรสาร ๐ ๒๓๕๕ ๓๑๑๕
<http://www.diw.go.th>

ขอแสดงความนับถือ

Atsorn Srin
(นางศรีจันทร์ อุตโยภาส)
ประธานกรรมการ



ที่ อท ๐๓๒๒/ส.๑๖ ๑๖๕

คณะกรรมการรับฟังความคิดเห็น
ของประชาชนและผู้มีส่วนได้เสีย
กรมโรงงานอุตสาหกรรม
๗๕/๖ ถนนพระรามที่ ๖
เขตราชเทวี กรุงเทพมหานคร

๑๗ กุมภาพันธ์ ๒๕๖๐

เรื่อง ขอเชิญร่วมประชุมรับฟังความคิดเห็นของประชาชนและผู้มีส่วนได้เสีย ของหน่วยงานอนุมัติหรือหน่วยงาน
อนุญาต โครงการขยายโรงงานผลิตขวดของแดง บริษัท ไทยเมทลโปรดักส์ซิง จำกัด

เรียน นายองค์การบริหารส่วนตำบลคลองตำหรุ

- สิ่งที่ส่งมาด้วย ๑. กำหนดการประชุมรับฟังความคิดเห็นฯ จำนวน ๑ ฉบับ
๒. เอกสารรายละเอียดโครงการฯ จำนวน ๑ ฉบับ
๓. แบบตอบรับเข้าร่วมการรับฟังความคิดเห็นฯ จำนวน ๑ ฉบับ
๔. แผนที่การเดินทางโรงแรมแกรนด์ รอยัล พลาซ่า จำนวน ๑ ฉบับ

ด้วย คณะกรรมการรับฟังความคิดเห็นของประชาชนและผู้มีส่วนได้เสีย ตามประกาศกระทรวง
ทรัพยากรธรรมชาติและสิ่งแวดล้อม ลงวันที่ ๒๙ ธันวาคม ๒๕๕๖ กำหนดให้มีการจัดกระบวนการรับฟัง
ความคิดเห็นของประชาชนและผู้มีส่วนได้เสียของหน่วยงานอนุมัติหรือหน่วยงานอนุญาตเป็นครั้งสุดท้าย
สำหรับโครงการขยายโรงงานผลิตขวดของแดง บริษัท ไทยเมทลโปรดักส์ซิง จำกัด ซึ่งตั้งอยู่ที่ตำบลท่าข้าม
อำเภอบางปะกง จังหวัดฉะเชิงเทรา เพื่อนำความคิดเห็นไปประกอบการพิจารณาอนุญาตโครงการ

ในการนี้ ได้กำหนดให้มีการประชุมรับฟังความคิดเห็นฯ ในวันที่พฤหัสบดีที่ ๒๓ มีนาคม
พ.ศ. ๒๕๖๐ เวลา ๐๘.๓๐-๑๖.๓๐ น. ณ ห้องประชุมบุรฉัตร โรงแรมแกรนด์ รอยัล พลาซ่า อำเภอเมือง
ฉะเชิงเทรา จังหวัดฉะเชิงเทรา รายละเอียดกำหนดการดังที่ส่งมาด้วย ๑ จึงขอเรียนเชิญท่านเข้าร่วม
การประชุมเพื่อให้ความคิดเห็นกับโครงการดังกล่าว ทั้งนี้ ได้แนบเอกสารรายละเอียดโครงการฯ เพื่อให้ท่าน
ได้พิจารณาล่วงหน้าถึงสิ่งที่ส่งมาด้วย ๒ และขอได้โปรดยืนยันเข้าร่วมประชุม ภายในวันศุกร์ที่ ๑๗ มีนาคม
พ.ศ. ๒๕๖๐ ตามแบบตอบรับเข้าร่วมการรับฟังความคิดเห็นฯ ดังสิ่งที่ส่งมาด้วย ๓

จึงเรียนมาเพื่อโปรดพิจารณาเข้าร่วมการประชุม ตามวัน เวลาและสถานที่ดังกล่าว จะขอคุณยิ่ง

ผู้บอกสาร..... *พิชญ์*

วันที่รับ..... ๑๐ มี.ค. ๖๐

เวลา..... ๑๓:๐๐ ๑๖.

เลขานุการ
สำนักส่งเสริมการมีส่วนร่วมของประชาชน
โทรศัพท์ ๐ ๒๒๐๖ ๕๐๒๕ โทรสาร ๐ ๒๓๕๕ ๓๑๑๕
<http://www.diw.go.th>

ขอแสดงความนับถือ

Atsorn Srin
(นางศรีจันทร์ อุตโยภาส)
ประธานกรรมการ



ที่ อภ ๐๓๒๒/(ส.๑)ว ๑๖๔

คณะกรรมการรับฟังความคิดเห็น
ของประชาชนและผู้มีส่วนได้เสีย
กรมโรงงานอุตสาหกรรม
๓๕/๖ ถนนพระรามที่ ๖
เขตราชเทวี กรุงเทพมหานคร

๑๗ กุมภาพันธ์ ๒๕๖๐

เรื่อง ขอเชิญร่วมประชุมรับฟังความคิดเห็นของประชาชนและผู้มีส่วนได้เสีย ของหน่วยงานอนุมัติหรือหน่วยงาน
อนุญาต โครงการขยายโรงงานผลิตขวดทองแดง บริษัท ไทยเมทัลโปรดักส์ซิง จำกัด

เรียน ผู้ใหญ่บ้านหมู่ที่ ๖ ชุมชนบ้านปากคลอง ตำบลคลองตำพร

- สิ่งที่ส่งมาด้วย
- กำหนดการประชุมรับฟังความคิดเห็นฯ จำนวน ๑ ฉบับ
 - เอกสารรายละเอียดโครงการฯ จำนวน ๑ ฉบับ
 - แบบตอบรับเข้าร่วมการรับฟังความคิดเห็นฯ จำนวน ๑ ฉบับ
 - แผนที่การเดินทางโรงแรมแกรนด์ รอยัล พลาซ่า จำนวน ๑ ฉบับ

ด้วย คณะกรรมการรับฟังความคิดเห็นของประชาชนและผู้มีส่วนได้เสีย ตามประกาศกระทรวง
ทรัพยากรธรรมชาติและสิ่งแวดล้อม ลงวันที่ ๒๙ ธันวาคม ๒๕๕๒ กำหนดให้มีการจัดการระดมการรับฟัง
ความคิดเห็นของประชาชนและผู้มีส่วนได้เสียของหน่วยงานอนุมัติหรือหน่วยงานอนุญาตเป็นครั้งสุดท้าย
สำหรับโครงการขยายโรงงานผลิตขวดทองแดง บริษัท ไทยเมทัลโปรดักส์ซิง จำกัด ซึ่งตั้งอยู่ที่ตำบลท่าข้าม
อำเภอบางปะกง จังหวัดฉะเชิงเทรา เพื่อนำความคิดเห็นไปประกอบการพิจารณาอนุญาตโครงการ

ในกรณี นี้กำหนดให้มีการประชุมรับฟังความคิดเห็น ในวันพฤหัสบดีที่ ๒๓ มีนาคม
พ.ศ. ๒๕๖๐ เวลา ๐๘.๓๐-๑๖.๓๐ น. ณ ห้องประชุมบุษราคัม โรงแรมแกรนด์ รอยัล พลาซ่า อำเภอเมือง
ฉะเชิงเทรา จังหวัดฉะเชิงเทรา รายละเอียดกำหนดการดังสิ่งที่ส่งมาด้วย ๑ จึงขอเรียนเชิญท่านเข้าร่วม
การประชุมเพื่อให้ความคิดเห็นกับโครงการดังกล่าว ทั้งนี้ ได้แนบเอกสารรายละเอียดโครงการฯ เพื่อให้ท่าน
ได้พิจารณาล่วงหน้าดังสิ่งที่ส่งมาด้วย ๒ และขอได้โปรดยืนยันเข้าร่วมประชุม ภายในวันศุกร์ที่ ๑๗ มีนาคม
พ.ศ. ๒๕๖๐ ตามแบบตอบรับเข้าร่วมการรับฟังความคิดเห็นฯ ดังสิ่งที่ส่งมาด้วย ๓

จึงเรียนมาเพื่อโปรดพิจารณาเข้าร่วมการประชุม ตามวัน เวลาและสถานที่ดังกล่าว จะขอบคุณยิ่ง

ผู้บอกสาร.....
วันที่รับ..... ๒๐/๒/๖
เวลา.....

ขอแสดงความนับถือ

Atsorn Srin
(นางศรีจันทร์ อุทัยภาส)
ประธานกรรมการ

เลขานุการ
สำนักส่งเสริมการมีส่วนร่วมของประชาชน
โทรศัพท์ ๐ ๒๒๐๖ ๔๐๒๕ โทรสาร ๐ ๒๓๔๔ ๓๓๑๔
<http://www.diw.go.th>



ที่ อภ ๐๓๒๒/(ส.๑)ว ๑๖๔

คณะกรรมการรับฟังความคิดเห็น
ของประชาชนและผู้มีส่วนได้เสีย
กรมโรงงานอุตสาหกรรม
๓๕/๖ ถนนพระรามที่ ๖
เขตราชเทวี กรุงเทพมหานคร

๑๗ กุมภาพันธ์ ๒๕๖๐

เรื่อง ขอเชิญร่วมประชุมรับฟังความคิดเห็นของประชาชนและผู้มีส่วนได้เสีย ของหน่วยงานอนุมัติหรือหน่วยงาน
อนุญาต โครงการขยายโรงงานผลิตขวดทองแดง บริษัท ไทยเมทัลโปรดักส์ซิง จำกัด

เรียน ผู้ใหญ่บ้านหมู่ที่ ๕ ชุมชนบ้านบน ตำบลคลองตำพร

- สิ่งที่ส่งมาด้วย
- กำหนดการประชุมรับฟังความคิดเห็นฯ จำนวน ๑ ฉบับ
 - เอกสารรายละเอียดโครงการฯ จำนวน ๑ ฉบับ
 - แบบตอบรับเข้าร่วมการรับฟังความคิดเห็นฯ จำนวน ๑ ฉบับ
 - แผนที่การเดินทางโรงแรมแกรนด์ รอยัล พลาซ่า จำนวน ๑ ฉบับ

ด้วย คณะกรรมการรับฟังความคิดเห็นของประชาชนและผู้มีส่วนได้เสีย ตามประกาศกระทรวง
ทรัพยากรธรรมชาติและสิ่งแวดล้อม ลงวันที่ ๒๙ ธันวาคม ๒๕๕๒ กำหนดให้มีการจัดการระดมการรับฟัง
ความคิดเห็นของประชาชนและผู้มีส่วนได้เสียของหน่วยงานอนุมัติหรือหน่วยงานอนุญาตเป็นครั้งสุดท้าย
สำหรับโครงการขยายโรงงานผลิตขวดทองแดง บริษัท ไทยเมทัลโปรดักส์ซิง จำกัด ซึ่งตั้งอยู่ที่ตำบลท่าข้าม
อำเภอบางปะกง จังหวัดฉะเชิงเทรา เพื่อนำความคิดเห็นไปประกอบการพิจารณาอนุญาตโครงการ

ในกรณี นี้กำหนดให้มีการประชุมรับฟังความคิดเห็น ในวันพฤหัสบดีที่ ๒๓ มีนาคม
พ.ศ. ๒๕๖๐ เวลา ๐๘.๓๐-๑๖.๓๐ น. ณ ห้องประชุมบุษราคัม โรงแรมแกรนด์ รอยัล พลาซ่า อำเภอเมือง
ฉะเชิงเทรา จังหวัดฉะเชิงเทรา รายละเอียดกำหนดการดังสิ่งที่ส่งมาด้วย ๑ จึงขอเรียนเชิญท่านเข้าร่วม
การประชุมเพื่อให้ความคิดเห็นกับโครงการดังกล่าว ทั้งนี้ ได้แนบเอกสารรายละเอียดโครงการฯ เพื่อให้ท่าน
ได้พิจารณาล่วงหน้าดังสิ่งที่ส่งมาด้วย ๒ และขอได้โปรดยืนยันเข้าร่วมประชุม ภายในวันศุกร์ที่ ๑๗ มีนาคม
พ.ศ. ๒๕๖๐ ตามแบบตอบรับเข้าร่วมการรับฟังความคิดเห็นฯ ดังสิ่งที่ส่งมาด้วย ๓

จึงเรียนมาเพื่อโปรดพิจารณาเข้าร่วมการประชุม ตามวัน เวลาและสถานที่ดังกล่าว จะขอบคุณยิ่ง

ผู้บอกสาร.....
วันที่รับ..... ๒๐ ก.พ. ๖๐
เวลา.....

ขอแสดงความนับถือ

Atsorn Srin
(นางศรีจันทร์ อุทัยภาส)
ประธานกรรมการ

เลขานุการ
สำนักส่งเสริมการมีส่วนร่วมของประชาชน
โทรศัพท์ ๐ ๒๒๐๖ ๔๐๒๕ โทรสาร ๐ ๒๓๔๔ ๓๓๑๔
<http://www.diw.go.th>



ที่ อภ ๐๓๒๒/ส.๑๖ ๑๖๔

คณะกรรมการรับฟังความคิดเห็น
ของประชาชนและผู้มีส่วนได้เสีย
กรมโรงงานอุตสาหกรรม
๓๕/๖ ถนนพระรามที่ ๖
เขตราชเทวี กรุงเทพมหานคร

๑๗ กุมภาพันธ์ ๒๕๖๐

เรื่อง ขอเชิญร่วมประชุมรับฟังความคิดเห็นของประชาชนและผู้มีส่วนได้เสีย ของหน่วยงานอนุมัติหรือหน่วยงาน
อนุญาต โครงการขยายโรงงานผลิตขวดทองแดง บริษัท ไทยเมทัลโปรดักส์ซิ่ง จำกัด

เรียน ผู้ใหญ่บ้านหมู่ที่ ๔ ชุมชนบ้านกลาง ตำบลคลองตำหรุ

- สิ่งที่ส่งมาด้วย ๑. กำหนดการประชุมรับฟังความคิดเห็นฯ จำนวน ๑ ฉบับ
 ๒. เอกสารรายละเอียดโครงการฯ จำนวน ๑ ฉบับ
 ๓. แบบตอบรับเข้าร่วมการรับฟังความคิดเห็นฯ จำนวน ๑ ฉบับ
 ๔. แผนที่การเดินทางโรงแรมแกรนด์ รอยัล พลาซ่า จำนวน ๑ ฉบับ

ด้วย คณะกรรมการรับฟังความคิดเห็นของประชาชนและผู้มีส่วนได้เสีย ตามประกาศกระทรวง
ทรัพยากรธรรมชาติและสิ่งแวดล้อม ลงวันที่ ๒๙ ธันวาคม ๒๕๕๒ กำหนดให้มีการจัดการระดมการรับฟัง
ความคิดเห็นของประชาชนและผู้มีส่วนได้เสียของหน่วยงานอนุมัติหรือหน่วยงานอนุญาตเป็นครั้งสุดท้าย
สำหรับโครงการขยายโรงงานผลิตขวดทองแดง บริษัท ไทยเมทัลโปรดักส์ซิ่ง จำกัด ซึ่งตั้งอยู่ที่ตำบลท่าข้าม
อำเภอบางปะกง จังหวัดฉะเชิงเทรา เพื่อนำความคิดเห็นไปประกอบการพิจารณาอนุญาตโครงการ

ในการนี้ ได้กำหนดให้มีการประชุมรับฟังความคิดเห็นฯ ในวันพฤหัสบดีที่ ๒๓ มีนาคม
พ.ศ. ๒๕๖๐ เวลา ๐๘.๓๐-๑๖.๓๐ น. ณ ห้องประชุมบุษราคัม โรงแรมแกรนด์ รอยัล พลาซ่า อำเภอเมือง
ฉะเชิงเทรา จังหวัดฉะเชิงเทรา รายละเอียดกำหนดการดังสิ่งที่ส่งมาด้วย ๑ จึงขอเรียนเชิญท่านเข้าร่วม
การประชุมเพื่อให้ความคิดเห็นกับโครงการดังกล่าว ทั้งนี้ ได้แนบเอกสารรายละเอียดโครงการฯ เพื่อให้ท่าน
ได้พิจารณาล่วงหน้าถึงสิ่งที่ส่งมาด้วย ๒ และขอได้โปรดยืนยันเข้าร่วมประชุม ภายในวันศุกร์ที่ ๑๗ มีนาคม
พ.ศ. ๒๕๖๐ ตามแบบตอบรับเข้าร่วมการรับฟังความคิดเห็นฯ ดังสิ่งที่ส่งมาด้วย ๓

จึงเรียนมาเพื่อโปรดพิจารณาเข้าร่วมการประชุม ตามวัน เวลาและสถานที่ดังกล่าว จะขอบคุณยิ่ง

ขอแสดงความนับถือ

ผู้รับเอกสาร.....*ศิริกุล*.....
 วันที่รับ..... ๑๐ ก.พ. ๖๐

เวลา..... ๑๓ : ๐๐ น.

เลขานุการ
สำนักส่งเสริมการมีส่วนร่วมของประชาชน
โทรศัพท์ ๐ ๒๒๒ ๕๐๒๕ โทรสาร ๐ ๒๒๕๔ ๓๑๑๔
<http://www.diw.go.th>



ที่ อภ ๐๓๒๒/ส.๑๖ ๑๖๔

คณะกรรมการรับฟังความคิดเห็น
ของประชาชนและผู้มีส่วนได้เสีย
กรมโรงงานอุตสาหกรรม
๓๕/๖ ถนนพระรามที่ ๖
เขตราชเทวี กรุงเทพมหานคร

๑๗ กุมภาพันธ์ ๒๕๖๐

เรื่อง ขอเชิญร่วมประชุมรับฟังความคิดเห็นของประชาชนและผู้มีส่วนได้เสีย ของหน่วยงานอนุมัติหรือหน่วยงาน
อนุญาต โครงการขยายโรงงานผลิตขวดทองแดง บริษัท ไทยเมทัลโปรดักส์ซิ่ง จำกัด

เรียน ผู้ใหญ่บ้านหมู่ที่ ๓ ชุมชนบ้านกลาง ตำบลคลองตำหรุ

- สิ่งที่ส่งมาด้วย ๑. กำหนดการประชุมรับฟังความคิดเห็นฯ จำนวน ๑ ฉบับ
 ๒. เอกสารรายละเอียดโครงการฯ จำนวน ๑ ฉบับ
 ๓. แบบตอบรับเข้าร่วมการรับฟังความคิดเห็นฯ จำนวน ๑ ฉบับ
 ๔. แผนที่การเดินทางโรงแรมแกรนด์ รอยัล พลาซ่า จำนวน ๑ ฉบับ

ด้วย คณะกรรมการรับฟังความคิดเห็นของประชาชนและผู้มีส่วนได้เสีย ตามประกาศกระทรวง
ทรัพยากรธรรมชาติและสิ่งแวดล้อม ลงวันที่ ๒๙ ธันวาคม ๒๕๕๒ กำหนดให้มีการจัดการระดมการรับฟัง
ความคิดเห็นของประชาชนและผู้มีส่วนได้เสียของหน่วยงานอนุมัติหรือหน่วยงานอนุญาตเป็นครั้งสุดท้าย
สำหรับโครงการขยายโรงงานผลิตขวดทองแดง บริษัท ไทยเมทัลโปรดักส์ซิ่ง จำกัด ซึ่งตั้งอยู่ที่ตำบลท่าข้าม
อำเภอบางปะกง จังหวัดฉะเชิงเทรา เพื่อนำความคิดเห็นไปประกอบการพิจารณาอนุญาตโครงการ

ในการนี้ ได้กำหนดให้มีการประชุมรับฟังความคิดเห็นฯ ในวันพฤหัสบดีที่ ๒๓ มีนาคม
พ.ศ. ๒๕๖๐ เวลา ๐๘.๓๐-๑๖.๓๐ น. ณ ห้องประชุมบุษราคัม โรงแรมแกรนด์ รอยัล พลาซ่า อำเภอเมือง
ฉะเชิงเทรา จังหวัดฉะเชิงเทรา รายละเอียดกำหนดการดังสิ่งที่ส่งมาด้วย ๑ จึงขอเรียนเชิญท่านเข้าร่วม
การประชุมเพื่อให้ความคิดเห็นกับโครงการดังกล่าว ทั้งนี้ ได้แนบเอกสารรายละเอียดโครงการฯ เพื่อให้ท่าน
ได้พิจารณาล่วงหน้าถึงสิ่งที่ส่งมาด้วย ๒ และขอได้โปรดยืนยันเข้าร่วมประชุม ภายในวันศุกร์ที่ ๑๗ มีนาคม
พ.ศ. ๒๕๖๐ ตามแบบตอบรับเข้าร่วมการรับฟังความคิดเห็นฯ ดังสิ่งที่ส่งมาด้วย ๓

จึงเรียนมาเพื่อโปรดพิจารณาเข้าร่วมการประชุม ตามวัน เวลาและสถานที่ดังกล่าว จะขอบคุณยิ่ง

ขอแสดงความนับถือ

ผู้รับเอกสาร.....*ศิริกุล*.....
 วันที่รับ..... ๑๐ ก.พ. ๖๐

เวลา..... ๑๓ : ๐๐ น.

เลขานุการ
สำนักส่งเสริมการมีส่วนร่วมของประชาชน
โทรศัพท์ ๐ ๒๒๒ ๕๐๒๕ โทรสาร ๐ ๒๒๕๔ ๓๑๑๔
<http://www.diw.go.th>



ที่ อภ ๐๓๒๒/ส.๑๖ ๑๖๔

คณะกรรมการรับฟังความคิดเห็น
ของประชาชนและผู้มีส่วนได้เสีย
กรมโรงงานอุตสาหกรรม
๗๕/๖ ถนนพระรามที่ ๖
เขตราชเทวี กรุงเทพมหานคร

๑๗ กุมภาพันธ์ ๒๕๖๐

เรื่อง ขอเชิญร่วมประชุมรับฟังความคิดเห็นของประชาชนและผู้มีส่วนได้เสีย ของหน่วยงานอนุมัติหรือหน่วยงาน
อนุญาต โครงการขยายโรงงานผลิตลวดทองแดง บริษัท ไทยเมทัลโปรดักส์ซิง จำกัด

เรียน ผู้ใหญ่บ้านหมู่ที่ ๒ ชุมชนวัดบุญ ตำบลคลองตำหรุ

สิ่งที่ส่งมาด้วย ๑. กำหนดการประชุมรับฟังความคิดเห็นฯ

๒. เอกสารรายละเอียดโครงการฯ

๓. แบบตอบรับเข้าร่วมการรับฟังความคิดเห็นฯ

๔. แผนที่การเดินทางโรงแรมแกรนด์ รอยัล พลาซ่า

จำนวน ๑ ฉบับ
จำนวน ๑ ฉบับ
จำนวน ๑ ฉบับ
จำนวน ๑ ฉบับ

ด้วย คณะกรรมการรับฟังความคิดเห็นของประชาชนและผู้มีส่วนได้เสีย ตามประกาศกระทรวง
ทรัพยากรธรรมชาติและสิ่งแวดล้อม ลงวันที่ ๒๙ ธันวาคม ๒๕๕๒ กำหนดให้มีการจัดกระบวนการรับฟัง
ความคิดเห็นของประชาชนและผู้มีส่วนได้เสียของหน่วยงานอนุมัติหรือหน่วยงานอนุญาตเป็นครั้งสุดท้าย
สำหรับโครงการขยายโรงงานผลิตลวดทองแดง บริษัท ไทยเมทัลโปรดักส์ซิง จำกัด ซึ่งตั้งอยู่ที่ตำบลท่าข้าม
อำเภอบางปะกง จังหวัดฉะเชิงเทรา เพื่อมาความคิดเห็นเห็นไปประกอบการพิจารณาอนุญาตโครงการ

ในการนี้ ได้กำหนดให้มีการประชุมรับฟังความคิดเห็นเห็นฯ ในวันที่พฤหัสบดีที่ ๒๓ มีนาคม
พ.ศ. ๒๕๖๐ เวลา ๐๘.๓๐-๑๖.๓๐ น. ณ ห้องประชุมบุษราคัม โรงแรมแกรนด์ รอยัล พลาซ่า อำเภอเมือง
ฉะเชิงเทรา จังหวัดฉะเชิงเทรา รายละเอียดกำหนดการดังสิ่งที่ส่งมาด้วย ๑ จึงขอเรียนเชิญท่านเข้าร่วม
การประชุมเพื่อให้ความคิดเห็นกับโครงการดังกล่าว ทั้งนี้ ได้แนบเอกสารรายละเอียดโครงการฯ เพื่อให้ท่าน
ได้พิจารณาล่วงหน้าดังสิ่งที่ส่งมาด้วย ๒ และขอได้โปรดยืนยันเข้าร่วมประชุม ภายในวันศุกร์ที่ ๑๗ มีนาคม
พ.ศ. ๒๕๖๐ ตามแบบตอบรับเข้าร่วมการรับฟังความคิดเห็นเห็นฯ ดังสิ่งที่ส่งมาด้วย ๓

จึงเรียนมาเพื่อโปรดพิจารณาเข้าร่วมการประชุม ตามวัน เวลาและสถานที่ดังกล่าว จะขอบคุณยิ่ง

| | |
|----------------|------------|
| ผู้แทนกรม | |
| วันที่รับ..... | ๑๐ ก.พ. ๖๐ |
| เวลา..... | |

ขอแสดงความนับถือ

Abdul Ghafur
(นางศรีจันทร์ อุทัยภัส)

ประธานกรรมการ

เลขานุการ
สำนักส่งเสริมการมีส่วนร่วมของประชาชน
โทรศัพท์ ๐ ๒๒๐๒ ๕๐๕๕ โทรสาร ๐ ๒๕๔๕ ๓๑๑๔
<http://www.dhw.go.th>



ที่ อภ ๐๓๒๒/ส.๑๖ ๑๖๕

คณะกรรมการรับฟังความคิดเห็น
ของประชาชนและผู้มีส่วนได้เสีย
กรมโรงงานอุตสาหกรรม
๗๕/๖ ถนนพระรามที่ ๖
เขตราชเทวี กรุงเทพมหานคร

๑๗ กุมภาพันธ์ ๒๕๖๐

เรื่อง ขอเชิญร่วมประชุมรับฟังความคิดเห็นของประชาชนและผู้มีส่วนได้เสีย ของหน่วยงานอนุมัติหรือหน่วยงาน
อนุญาต โครงการขยายโรงงานผลิตลวดทองแดง บริษัท ไทยเมทัลโปรดักส์ซิง จำกัด

เรียน ผู้ใหญ่บ้านหมู่ที่ ๑ ชุมชนบ้านนาเกลือ ตำบลคลองตำหรุ

สิ่งที่ส่งมาด้วย ๑. กำหนดการประชุมรับฟังความคิดเห็นเห็นฯ

๒. เอกสารรายละเอียดโครงการฯ

๓. แบบตอบรับเข้าร่วมการรับฟังความคิดเห็นฯ

๔. แผนที่การเดินทางโรงแรมแกรนด์ รอยัล พลาซ่า

จำนวน ๑ ฉบับ
จำนวน ๑ ฉบับ
จำนวน ๑ ฉบับ
จำนวน ๑ ฉบับ

ด้วย คณะกรรมการรับฟังความคิดเห็นของประชาชนและผู้มีส่วนได้เสีย ตามประกาศกระทรวง
ทรัพยากรธรรมชาติและสิ่งแวดล้อม ลงวันที่ ๒๙ ธันวาคม ๒๕๕๒ กำหนดให้มีการจัดกระบวนการรับฟัง
ความคิดเห็นของประชาชนและผู้มีส่วนได้เสียของหน่วยงานอนุมัติหรือหน่วยงานอนุญาตเป็นครั้งสุดท้าย
สำหรับโครงการขยายโรงงานผลิตลวดทองแดง บริษัท ไทยเมทัลโปรดักส์ซิง จำกัด ซึ่งตั้งอยู่ที่ตำบลท่าข้าม
อำเภอบางปะกง จังหวัดฉะเชิงเทรา เพื่อมาความคิดเห็นเห็นไปประกอบการพิจารณาอนุญาตโครงการ

ในการนี้ ได้กำหนดให้มีการประชุมรับฟังความคิดเห็นเห็นฯ ในวันที่พฤหัสบดีที่ ๒๓ มีนาคม
พ.ศ. ๒๕๖๐ เวลา ๐๘.๓๐-๑๖.๓๐ น. ณ ห้องประชุมบุษราคัม โรงแรมแกรนด์ รอยัล พลาซ่า อำเภอเมือง
ฉะเชิงเทรา จังหวัดฉะเชิงเทรา รายละเอียดกำหนดการดังสิ่งที่ส่งมาด้วย ๑ จึงขอเรียนเชิญท่านเข้าร่วม
การประชุมเพื่อให้ความคิดเห็นกับโครงการดังกล่าว ทั้งนี้ ได้แนบเอกสารรายละเอียดโครงการฯ เพื่อให้ท่าน
ได้พิจารณาล่วงหน้าดังสิ่งที่ส่งมาด้วย ๒ และขอได้โปรดยืนยันเข้าร่วมประชุม ภายในวันศุกร์ที่ ๑๗ มีนาคม
พ.ศ. ๒๕๖๐ ตามแบบตอบรับเข้าร่วมการรับฟังความคิดเห็นเห็นฯ ดังสิ่งที่ส่งมาด้วย ๓

จึงเรียนมาเพื่อโปรดพิจารณาเข้าร่วมการประชุม ตามวัน เวลาและสถานที่ดังกล่าว จะขอบคุณยิ่ง

| | |
|----------------|------------|
| ผู้แทนกรม | |
| วันที่รับ..... | ๑๐ ก.พ. ๖๐ |
| เวลา..... | 18.20.16 |

ขอแสดงความนับถือ

Abdul Ghafur
(นางศรีจันทร์ อุทัยภัส)

ประธานกรรมการ

เลขานุการ
สำนักส่งเสริมการมีส่วนร่วมของประชาชน
โทรศัพท์ ๐ ๒๒๐๒ ๕๐๕๕ โทรสาร ๐ ๒๕๔๕ ๓๑๑๔
<http://www.dhw.go.th>



ที่ อภ ๐๓๒๒/ส.๑๖ ๑๖๔

คณะกรรมการรับฟังความคิดเห็น
ของประชาชนและผู้มีส่วนได้เสีย
กรมโรงงานอุตสาหกรรม
๓๕/๖ ถนนพระรามที่ ๖
เขตราชเทวี กรุงเทพมหานคร

๑๗ กุมภาพันธ์ ๒๕๖๐

เรื่อง ขอเชิญร่วมประชุมรับฟังความคิดเห็นของประชาชนและผู้มีส่วนได้เสีย ของหน่วยงานอนุมัติหรือหน่วยงาน
อนุญาต โครงการขยายโรงงานผลิตลวดทองแดง บริษัท ไทยเมทัลโปรดักส์ซิง จำกัด

เรียน กำนันตำบลคลองตำหรุ

- สิ่งที่ส่งมาด้วย ๑. กำหนดการประชุมรับฟังความคิดเห็นฯ จำนวน ๑ ฉบับ
 ๒. เอกสารรายละเอียดโครงการฯ จำนวน ๑ ฉบับ
 ๓. แบบตอบรับเข้าร่วมการรับฟังความคิดเห็นฯ จำนวน ๑ ฉบับ
 ๔. แผนที่การเดินทางโรงแรมแกรนด์ รอยัล พลาซ่า จำนวน ๑ ฉบับ

ด้วย คณะกรรมการรับฟังความคิดเห็นของประชาชนและผู้มีส่วนได้เสีย ตามประกาศกระทรวง
ทรัพยากรธรรมชาติและสิ่งแวดล้อม ลงวันที่ ๒๙ ธันวาคม ๒๕๕๒ กำหนดให้มีการจัดกระบวนการรับฟัง
ความคิดเห็นของประชาชนและผู้มีส่วนได้เสียของหน่วยงานอนุมัติหรือหน่วยงานอนุญาตเป็นครั้งสุดท้าย
สำหรับโครงการขยายโรงงานผลิตลวดทองแดง บริษัท ไทยเมทัลโปรดักส์ซิง จำกัด ซึ่งตั้งอยู่ที่ตำบลท่าข้าม
อำเภอบางปะกง จังหวัดฉะเชิงเทรา เพื่อนำความคิดเห็นไปประกอบการพิจารณาอนุญาตโครงการ

ในการนี้ ได้กำหนดให้มีการประชุมรับฟังความคิดเห็นฯ ในวันพฤหัสบดีที่ ๒๓ มีนาคม
พ.ศ. ๒๕๖๐ เวลา ๐๘.๓๐-๑๖.๓๐ น. ณ ห้องประชุมบุษราคัม โรงแรมแกรนด์ รอยัล พลาซ่า อำเภอเมือง
ฉะเชิงเทรา จังหวัดฉะเชิงเทรา รายละเอียดกำหนดการจัดสิ่งส่งมาด้วย ๑ จึงขอเรียนเชิญท่านเข้าร่วม
การประชุมเพื่อให้ความคิดเห็นกับโครงการดังกล่าว ทั้งนี้ ได้แนบเอกสารรายละเอียดโครงการฯ เพื่อให้ท่าน
ได้พิจารณาล่วงหน้าถึงสิ่งที่ส่งมาด้วย ๒ และขอได้โปรดยืนยันเข้าร่วมประชุม ภายในวันศุกร์ที่ ๑๗ มีนาคม
พ.ศ. ๒๕๖๐ ตามแบบตอบรับเข้าร่วมการรับฟังความคิดเห็นฯ ดังสิ่งที่ส่งมาด้วย ๓

จึงเรียนมาเพื่อโปรดพิจารณาเข้าร่วมการประชุม ตามวัน เวลาและสถานที่ดังกล่าว จะขอบคุณยิ่ง

ผู้แทนออกสาร.....
 วันที่รับ..... ๑๐ มี.พ.๖๐.....
 [ลายเซ็น]

ขอแสดงความนับถือ

Atsorn Oun
(นางศรีจันทร์ อุตโยธาส)
ประธานกรรมการ

เลขานุการ
สำนักส่งเสริมการมีส่วนร่วมของประชาชน
โทรศัพท์ ๐ ๒๒๐๒ ๕๐๖๕ โทรสาร ๐ ๒๓๕๔ ๓๑๑๔
<http://www.diw.go.th>



ที่ อภ ๐๓๒๒/ส.๑๖ ๑๖๔

คณะกรรมการรับฟังความคิดเห็น
ของประชาชนและผู้มีส่วนได้เสีย
กรมโรงงานอุตสาหกรรม
๓๕/๖ ถนนพระรามที่ ๖
เขตราชเทวี กรุงเทพมหานคร

๑๗ กุมภาพันธ์ ๒๕๖๐

เรื่อง ขอเชิญร่วมประชุมรับฟังความคิดเห็นของประชาชนและผู้มีส่วนได้เสีย ของหน่วยงานอนุมัติหรือหน่วยงาน
อนุญาต โครงการขยายโรงงานผลิตลวดทองแดง บริษัท ไทยเมทัลโปรดักส์ซิง จำกัด

เรียน ประธานและสมาชิกสภาเทศบาลตำบลคลองตำหรุ

- สิ่งที่ส่งมาด้วย ๑. กำหนดการประชุมรับฟังความคิดเห็นฯ จำนวน ๑ ฉบับ
 ๒. เอกสารรายละเอียดโครงการฯ จำนวน ๑ ฉบับ
 ๓. แบบตอบรับเข้าร่วมการรับฟังความคิดเห็นฯ จำนวน ๑ ฉบับ
 ๔. แผนที่การเดินทางโรงแรมแกรนด์ รอยัล พลาซ่า จำนวน ๑ ฉบับ

ด้วย คณะกรรมการรับฟังความคิดเห็นของประชาชนและผู้มีส่วนได้เสีย ตามประกาศกระทรวง
ทรัพยากรธรรมชาติและสิ่งแวดล้อม ลงวันที่ ๒๙ ธันวาคม ๒๕๕๒ กำหนดให้มีการจัดกระบวนการรับฟัง
ความคิดเห็นของประชาชนและผู้มีส่วนได้เสียของหน่วยงานอนุมัติหรือหน่วยงานอนุญาตเป็นครั้งสุดท้าย
สำหรับโครงการขยายโรงงานผลิตลวดทองแดง บริษัท ไทยเมทัลโปรดักส์ซิง จำกัด ซึ่งตั้งอยู่ที่ตำบลท่าข้าม
อำเภอบางปะกง จังหวัดฉะเชิงเทรา เพื่อนำความคิดเห็นไปประกอบการพิจารณาอนุญาตโครงการ

ในการนี้ ได้กำหนดให้มีการประชุมรับฟังความคิดเห็นฯ ในวันพฤหัสบดีที่ ๒๓ มีนาคม
พ.ศ. ๒๕๖๐ เวลา ๐๘.๓๐-๑๖.๓๐ น. ณ ห้องประชุมบุษราคัม โรงแรมแกรนด์ รอยัล พลาซ่า อำเภอเมือง
ฉะเชิงเทรา จังหวัดฉะเชิงเทรา รายละเอียดกำหนดการจัดสิ่งส่งมาด้วย ๑ จึงขอเรียนเชิญท่านเข้าร่วม
การประชุมเพื่อให้ความคิดเห็นกับโครงการดังกล่าว ทั้งนี้ ได้แนบเอกสารรายละเอียดโครงการฯ เพื่อให้ท่าน
ได้พิจารณาล่วงหน้าถึงสิ่งที่ส่งมาด้วย ๒ และขอได้โปรดยืนยันเข้าร่วมประชุม ภายในวันศุกร์ที่ ๑๗ มีนาคม
พ.ศ. ๒๕๖๐ ตามแบบตอบรับเข้าร่วมการรับฟังความคิดเห็นฯ ดังสิ่งที่ส่งมาด้วย ๓

จึงเรียนมาเพื่อโปรดพิจารณาเข้าร่วมการประชุม ตามวัน เวลาและสถานที่ดังกล่าว จะขอบคุณยิ่ง

ผู้แทนออกสาร.....
 วันที่รับ..... ๑๐ มี.พ.๖๐.....
 [ลายเซ็น]

ขอแสดงความนับถือ

Atsorn Oun
(นางศรีจันทร์ อุตโยธาส)
ประธานกรรมการ

เลขานุการ
สำนักส่งเสริมการมีส่วนร่วมของประชาชน
โทรศัพท์ ๐ ๒๒๐๒ ๕๐๖๕ โทรสาร ๐ ๒๓๕๔ ๓๑๑๔
<http://www.diw.go.th>



ที่ อท ๐๓๒๖/ส.๑๖ ๑๖๔

คณะกรรมการรับฟังความคิดเห็น
ของประชาชนและผู้มีส่วนได้เสีย
กรมโรงงานอุตสาหกรรม
๓๕/๖ ถนนพระรามที่ ๖
เขตราชเทวี กรุงเทพมหานคร

๑๗ กุมภาพันธ์ ๒๕๖๐

เรื่อง ขอเชิญร่วมประชุมรับฟังความคิดเห็นของประชาชนและผู้มีส่วนได้เสีย ของหน่วยงานอนุมัติหรือหน่วยงาน
อนุญาต โครงการขยายโรงงานผลิตลวดทองแดง บริษัท ไทยเมทัลโปรดักส์ จำกัด

เรียน บัณฑิตพิเศษระดับศิลปศาสตรมหาบัณฑิต

- สิ่งที่ส่งมาด้วย ๑. กำหนดการประชุมรับฟังความคิดเห็น
๒. เอกสารรายละเอียดโครงการฯ
๓. แบบตอบรับเข้าร่วมการรับฟังความคิดเห็นฯ
๔. แผนที่การเดินทางโรงแรมแกรนด์ รอยัล พลาซ่า
- จำนวน ๑ ฉบับ
จำนวน ๑ ฉบับ
จำนวน ๑ ฉบับ
จำนวน ๑ ฉบับ

ด้วย คณะกรรมการรับฟังความคิดเห็นของประชาชนและผู้มีส่วนได้เสีย ตามประกาศกระทรวง
ทรัพยากรธรรมชาติและสิ่งแวดล้อม ลงวันที่ ๒๙ ธันวาคม ๒๕๕๖ กำหนดให้มีการจัดกระบวนการรับฟัง
ความคิดเห็นของประชาชนและผู้มีส่วนได้เสียของหน่วยงานอนุมัติหรือหน่วยงานอนุญาตเป็นครั้งสุดท้าย
สำหรับโครงการขยายโรงงานผลิตลวดทองแดง บริษัท ไทยเมทัลโปรดักส์ จำกัด ซึ่งตั้งอยู่ที่ตำบลท่าข้าม
อำเภอบางปะกง จังหวัดฉะเชิงเทรา เพื่อนำความคิดเห็นไปประกอบการพิจารณาอนุญาตโครงการ

ในการนี้ ได้กำหนดให้มีการประชุมรับฟังความคิดเห็น ในวันพฤหัสบดีที่ ๒๓ มีนาคม
พ.ศ. ๒๕๖๐ เวลา ๐๘.๓๐-๑๖.๓๐ น. ณ ห้องประชุมบุษราคัม โรงแรมแกรนด์ รอยัล พลาซ่า อำเภอเมือง
ฉะเชิงเทรา จังหวัดฉะเชิงเทรา รายละเอียดกำหนดการดังสิ่งที่ส่งมาด้วย ๑ จึงขอเรียนเชิญท่านเข้าร่วม
การประชุมเพื่อให้ความคิดเห็นกับโครงการดังกล่าว ทั้งนี้ ได้แนบเอกสารรายละเอียดโครงการฯ เพื่อให้ท่าน
ได้พิจารณาล่วงหน้าถึงสิ่งที่ส่งมาด้วย ๒ และขอได้โปรดยืนยันเข้าร่วมประชุม ภายในวันศุกร์ที่ ๑๗ มีนาคม
พ.ศ. ๒๕๖๐ ตามแบบตอบรับเข้าร่วมการรับฟังความคิดเห็นฯ ดังสิ่งที่ส่งมาด้วย ๓

จึงเรียนมาเพื่อโปรดพิจารณาเข้าร่วมการประชุม ตามวัน เวลาและสถานที่ดังกล่าว จะขอขอบคุณยิ่ง

ขอแสดงความนับถือ

(นางศรีจันทร์ อู่โยภาส)
ประธานกรรมการ

| | |
|-------------------|-------------|
| ผู้รับเอกสาร..... | พัชรี |
| วันที่รับ..... | ๑๐ / ๑ / ๖๐ |
| เวลา..... | |
| เลขานุการ..... | |

สำนักงานส่งเสริมการมีส่วนร่วมของประชาชน
โทรศัพท์ ๐ ๒๒๐๒ ๕๐๖๕ โทรสาร ๐ ๒๒๕๕ ๓๓๓๔
<http://www.dlw.go.th>



ที่ อท ๐๓๒๖/ส.๑๖ ๑๖๔

คณะกรรมการรับฟังความคิดเห็น
ของประชาชนและผู้มีส่วนได้เสีย
กรมโรงงานอุตสาหกรรม
๓๕/๖ ถนนพระรามที่ ๖
เขตราชเทวี กรุงเทพมหานคร

๑๗ กุมภาพันธ์ ๒๕๖๐

เรื่อง ขอเชิญร่วมประชุมรับฟังความคิดเห็นของประชาชนและผู้มีส่วนได้เสีย ของหน่วยงานอนุมัติหรือหน่วยงาน
อนุญาต โครงการขยายโรงงานผลิตลวดทองแดง บริษัท ไทยเมทัลโปรดักส์ จำกัด

เรียน นายภทศมนต์ระดับศิลปศาสตรมหาบัณฑิต

- สิ่งที่ส่งมาด้วย ๑. กำหนดการประชุมรับฟังความคิดเห็นฯ
๒. เอกสารรายละเอียดโครงการฯ
๓. แบบตอบรับเข้าร่วมการรับฟังความคิดเห็นฯ
๔. แผนที่การเดินทางโรงแรมแกรนด์ รอยัล พลาซ่า
- จำนวน ๑ ฉบับ
จำนวน ๑ ฉบับ
จำนวน ๑ ฉบับ
จำนวน ๑ ฉบับ

ด้วย คณะกรรมการรับฟังความคิดเห็นของประชาชนและผู้มีส่วนได้เสีย ตามประกาศกระทรวง
ทรัพยากรธรรมชาติและสิ่งแวดล้อม ลงวันที่ ๒๙ ธันวาคม ๒๕๕๖ กำหนดให้มีการจัดกระบวนการรับฟัง
ความคิดเห็นของประชาชนและผู้มีส่วนได้เสียของหน่วยงานอนุมัติหรือหน่วยงานอนุญาตเป็นครั้งสุดท้าย
สำหรับโครงการขยายโรงงานผลิตลวดทองแดง บริษัท ไทยเมทัลโปรดักส์ จำกัด ซึ่งตั้งอยู่ที่ตำบลท่าข้าม
อำเภอบางปะกง จังหวัดฉะเชิงเทรา เพื่อนำความคิดเห็นไปประกอบการพิจารณาอนุญาตโครงการ

ในการนี้ ได้กำหนดให้มีการประชุมรับฟังความคิดเห็น ในวันพฤหัสบดีที่ ๒๓ มีนาคม
พ.ศ. ๒๕๖๐ เวลา ๐๘.๓๐-๑๖.๓๐ น. ณ ห้องประชุมบุษราคัม โรงแรมแกรนด์ รอยัล พลาซ่า อำเภอเมือง
ฉะเชิงเทรา จังหวัดฉะเชิงเทรา รายละเอียดกำหนดการดังสิ่งที่ส่งมาด้วย ๑ จึงขอเรียนเชิญท่านเข้าร่วม
การประชุมเพื่อให้ความคิดเห็นกับโครงการดังกล่าว ทั้งนี้ ได้แนบเอกสารรายละเอียดโครงการฯ เพื่อให้ท่าน
ได้พิจารณาล่วงหน้าถึงสิ่งที่ส่งมาด้วย ๒ และขอได้โปรดยืนยันเข้าร่วมประชุม ภายในวันศุกร์ที่ ๑๗ มีนาคม
พ.ศ. ๒๕๖๐ ตามแบบตอบรับเข้าร่วมการรับฟังความคิดเห็นฯ ดังสิ่งที่ส่งมาด้วย ๓

จึงเรียนมาเพื่อโปรดพิจารณาเข้าร่วมการประชุม ตามวัน เวลาและสถานที่ดังกล่าว จะขอขอบคุณยิ่ง

ขอแสดงความนับถือ

(นางศรีจันทร์ อู่โยภาส)
ประธานกรรมการ

| | |
|-------------------|-------------|
| ผู้รับเอกสาร..... | พัชรี |
| วันที่รับ..... | ๑๐ / ๑ / ๖๐ |
| เวลา..... | |
| เลขานุการ..... | |

สำนักงานส่งเสริมการมีส่วนร่วมของประชาชน
โทรศัพท์ ๐ ๒๒๐๒ ๕๐๖๕ โทรสาร ๐ ๒๒๕๕ ๓๓๓๔
<http://www.dlw.go.th>



ที่ อภ ๐๓๒๒/(ส.๑) ๒๕๖๔

คณะกรรมการรับฟังความคิดเห็น
ของประชาชนและผู้มีส่วนได้เสีย
กรมโรงงานอุตสาหกรรม
๓๕/๖ ถนนพระรามที่ ๖
เขตราชเทวี กรุงเทพมหานคร

๑๗ กุมภาพันธ์ ๒๕๖๐

เรื่อง ขอเชิญร่วมประชุมรับฟังความคิดเห็นของประชาชนและผู้มีส่วนได้เสีย ของหน่วยงานอนุมติหรือหน่วยงาน
อนุญาติ โครงการขยายโรงงานผลิตขวดทองแดง บริษัท ไทยเมทัลโปรดักส์ซิ่ง จำกัด

เรียน ผู้ใหญ่บ้านหมู่ที่ ๒ บ้านย่านเสือ ตำบลบ้านเก่า

- สิ่งที่ส่งมาด้วย ๑. กำหนดการประชุมรับฟังความคิดเห็น
๒. เอกสารรายละเอียดโครงการฯ
๓. แบบตอบรับเข้าร่วมการรับฟังความคิดเห็นฯ
๔. แผนที่การเดินทางโรงแรมแกรนด์ รอยัล พลาซ่า
- จำนวน ๑ ฉบับ
จำนวน ๑ ฉบับ
จำนวน ๑ ฉบับ
จำนวน ๑ ฉบับ

ด้วย คณะกรรมการรับฟังความคิดเห็นของประชาชนและผู้มีส่วนได้เสีย ตามประกาศกระทรวง
ทรัพยากรธรรมชาติและสิ่งแวดล้อม ลงวันที่ ๒๙ ธันวาคม ๒๕๕๖ กำหนดให้มีการจัดการระดมการรับฟัง
ความคิดเห็นของประชาชนและผู้มีส่วนได้เสียของหน่วยงานอนุมติหรือหน่วยงานอนุญาติเป็นครั้งสุดท้าย
สำหรับโครงการขยายโรงงานผลิตขวดทองแดง บริษัท ไทยเมทัลโปรดักส์ซิ่ง จำกัด ซึ่งตั้งอยู่ที่ตำบลท่าข้าม
อำเภอบางปะกง จังหวัดฉะเชิงเทรา เพื่อนำความคิดเห็นไปประกอบการพิจารณาอนุญาตโครงการ

ในการนี้ ได้กำหนดให้มีการประชุมรับฟังความคิดเห็น ในวันพฤหัสบดีที่ ๒๓ มีนาคม
พ.ศ. ๒๕๖๐ เวลา ๐๘.๓๐-๑๖.๓๐ น. ณ ห้องประชุมบุษราคัม โรงแรมแกรนด์ รอยัล พลาซ่า อำเภอเมือง
ฉะเชิงเทรา จึงหัดฉะเชิงเทรา รายละเอียดกำหนดการดังสิ่งที่ส่งมาด้วย ๑ จึงขอเรียนเชิญท่านเข้าร่วม
การประชุมเพื่อให้ความคิดเห็นกับโครงการดังกล่าว ทั้งนี้ ได้แนบเอกสารรายละเอียดโครงการฯ เพื่อให้ท่าน
ได้พิจารณาส่วนหน้าดังสิ่งที่ส่งมาด้วย ๒ และขอได้โปรดยืนยันเข้าร่วมประชุม ภายในวันศุกร์ที่ ๑๗ มีนาคม
พ.ศ. ๒๕๖๐ ตามแบบตอบรับเข้าร่วมการรับฟังความคิดเห็นฯ ดังสิ่งที่ส่งมาด้วย ๓

จึงเรียนมาเพื่อโปรดพิจารณาเข้าร่วมการประชุม ตามวัน เวลาและสถานที่ดังกล่าว จะขอบคุณยิ่ง

ผู้รับเอกสาร.....
วันที่รับ..... ๒๐ มี ค ๒๕
เวลา.....

ขอแสดงความนับถือ

(นางศรีจันทร์ อุทัยภาค)
ประธานกรรมการ

เลขานุการ

สำนักส่งเสริมการมีส่วนร่วมของประชาชน
โทรศัพท์ ๐ ๒๒๐๒ ๔๐๒๕ โทรสาร ๐ ๒๕๔๔ ๓๑๑๔
<http://www.diw.go.th>



ที่ อภ ๐๓๒๒/(ส.๑) ๒๕๖๔

คณะกรรมการรับฟังความคิดเห็น
ของประชาชนและผู้มีส่วนได้เสีย
กรมโรงงานอุตสาหกรรม
๓๕/๖ ถนนพระรามที่ ๖
เขตราชเทวี กรุงเทพมหานคร

๑๗ กุมภาพันธ์ ๒๕๖๐

เรื่อง ขอเชิญร่วมประชุมรับฟังความคิดเห็นของประชาชนและผู้มีส่วนได้เสีย ของหน่วยงานอนุมติหรือหน่วยงาน
อนุญาติ โครงการขยายโรงงานผลิตขวดทองแดง บริษัท ไทยเมทัลโปรดักส์ซิ่ง จำกัด

เรียน กำนันตำบลบ้านเก่า

- สิ่งที่ส่งมาด้วย ๑. กำหนดการประชุมรับฟังความคิดเห็นฯ
๒. เอกสารรายละเอียดโครงการฯ
๓. แบบตอบรับเข้าร่วมการรับฟังความคิดเห็นฯ
๔. แผนที่การเดินทางโรงแรมแกรนด์ รอยัล พลาซ่า
- จำนวน ๑ ฉบับ
จำนวน ๑ ฉบับ
จำนวน ๑ ฉบับ
จำนวน ๑ ฉบับ

ด้วย คณะกรรมการรับฟังความคิดเห็นของประชาชนและผู้มีส่วนได้เสีย ตามประกาศกระทรวง
ทรัพยากรธรรมชาติและสิ่งแวดล้อม ลงวันที่ ๒๙ ธันวาคม ๒๕๕๖ กำหนดให้มีการจัดการระดมการรับฟัง
ความคิดเห็นของประชาชนและผู้มีส่วนได้เสียของหน่วยงานอนุมติหรือหน่วยงานอนุญาติเป็นครั้งสุดท้าย
สำหรับโครงการขยายโรงงานผลิตขวดทองแดง บริษัท ไทยเมทัลโปรดักส์ซิ่ง จำกัด ซึ่งตั้งอยู่ที่ตำบลท่าข้าม
อำเภอบางปะกง จังหวัดฉะเชิงเทรา เพื่อนำความคิดเห็นไปประกอบการพิจารณาอนุญาตโครงการ

ในการนี้ ได้กำหนดให้มีการประชุมรับฟังความคิดเห็น ในวันพฤหัสบดีที่ ๒๓ มีนาคม
พ.ศ. ๒๕๖๐ เวลา ๐๘.๓๐-๑๖.๓๐ น. ณ ห้องประชุมบุษราคัม โรงแรมแกรนด์ รอยัล พลาซ่า อำเภอเมือง
ฉะเชิงเทรา จึงหัดฉะเชิงเทรา รายละเอียดกำหนดการดังสิ่งที่ส่งมาด้วย ๑ จึงขอเรียนเชิญท่านเข้าร่วม
การประชุมเพื่อให้ความคิดเห็นกับโครงการดังกล่าว ทั้งนี้ ได้แนบเอกสารรายละเอียดโครงการฯ เพื่อให้ท่าน
ได้พิจารณาส่วนหน้าดังสิ่งที่ส่งมาด้วย ๒ และขอได้โปรดยืนยันเข้าร่วมประชุม ภายในวันศุกร์ที่ ๑๗ มีนาคม
พ.ศ. ๒๕๖๐ ตามแบบตอบรับเข้าร่วมการรับฟังความคิดเห็นฯ ดังสิ่งที่ส่งมาด้วย ๓

จึงเรียนมาเพื่อโปรดพิจารณาเข้าร่วมการประชุม ตามวัน เวลาและสถานที่ดังกล่าว จะขอบคุณยิ่ง

ผู้รับเอกสาร.....
วันที่รับ..... ๒๐ มี ค ๒๐
เวลา.....

ขอแสดงความนับถือ

(นางศรีจันทร์ อุทัยภาค)
ประธานกรรมการ

เลขานุการ

สำนักส่งเสริมการมีส่วนร่วมของประชาชน
โทรศัพท์ ๐ ๒๒๐๒ ๔๐๒๕ โทรสาร ๐ ๒๕๔๔ ๓๑๑๔
<http://www.diw.go.th>



ที่ อภ ๐๓๒๒/(ส.๑) ๑๖๔

คณะกรรมการรับฟังความคิดเห็น
ของประชาชนและผู้มีส่วนได้เสีย
กรมโรงงานอุตสาหกรรม
๗๕/๖ ถนนพรธรรมที่ ๖
เขตราษฎร์วิถี กรุงเทพมหานคร

๑๗ กุมภาพันธ์ ๒๕๖๐

เรื่อง ขอเชิญร่วมประชุมรับฟังความคิดเห็นของประชาชนและผู้มีส่วนได้เสีย ของหน่วยงานอนุมัติหรือหน่วยงาน
อนุญาต โครงการขยายโรงงานผลิตขวดทองแดง บริษัท ไทยเมทลโปรดักส์ซิง จำกัด

เรียน ผู้ใหญ่บ้านหมู่ที่ ๘ บ้านคลองตาพร ตำบลท่าข้าม

สิ่งที่ส่งมาด้วย ๑. กำหนดการประชุมรับฟังความคิดเห็นฯ

๒. เอกสารรายละเอียดโครงการฯ

๓. แบบตอบรับเข้าร่วมการรับฟังความคิดเห็นฯ

๔. แผนที่การเดินทางโรงแรมแกรนด์ รอยัล พลาซ่า

จำนวน ๑ ฉบับ
จำนวน ๑ ฉบับ
จำนวน ๑ ฉบับ
จำนวน ๑ ฉบับ

ด้วย คณะกรรมการรับฟังความคิดเห็นของประชาชนและผู้มีส่วนได้เสีย ตามประกาศกระทรวง
ทรัพยากรธรรมชาติและสิ่งแวดล้อม ลงวันที่ ๒๙ ธันวาคม ๒๕๕๒ กำหนดให้มีการจัดการประชุมการรับฟัง
ความคิดเห็นของประชาชนและผู้มีส่วนได้เสียของหน่วยงานอนุมัติหรือหน่วยงานอนุญาตเป็นครั้งสุดท้าย
สำหรับโครงการขยายโรงงานผลิตขวดทองแดง บริษัท ไทยเมทลโปรดักส์ซิง จำกัด ซึ่งตั้งอยู่ที่ตำบลท่าข้าม
อำเภอองบางพะเยง จังหวัดพะเยา เพื่อนำความคิดเห็นไปประกอบการพิจารณาอนุญาตโครงการ

ในการนี้ ได้กำหนดให้มีการประชุมรับฟังความคิดเห็นฯ ในวันที่พฤหัสบดีที่ ๒๓ มีนาคม
พ.ศ. ๒๕๖๐ เวลา ๐๘.๓๐-๑๖.๓๐ น. ณ ห้องประชุมบุรฉัตร โรงแรมแกรนด์ รอยัล พลาซ่า อำเภอเมือง
พะเยา จังหวัดพะเยา รายละเอียดกำหนดการดังสิ่งที่ส่งมาด้วย ๑ จึงขอเรียนเชิญท่านเข้าร่วม
การประชุมเพื่อให้ความคิดเห็นกับโครงการดังกล่าว ทั้งนี้ ได้แนบเอกสารรายละเอียดโครงการฯ เพื่อให้ท่าน
ได้พิจารณาล่วงหน้าถึงสิ่งที่ส่งมาด้วย ๒ และขอได้โปรดยืนยันเข้าร่วมประชุม ภายในวันศุกร์ที่ ๑๗ มีนาคม
พ.ศ. ๒๕๖๐ ตามแบบตอบรับเข้าร่วมการรับฟังความคิดเห็นฯ ดังสิ่งที่ส่งมาด้วย ๓

จึงเรียนมาเพื่อโปรดพิจารณาเข้าร่วมการประชุม ตามวัน เวลาและสถานที่ดังกล่าว จะขอบคุณยิ่ง

ขอแสดงความนับถือ

(รับเอกสาร.....)

วันที่รับ..... ๒๐ ก.พ. ๒๕๖๐

นางศรีจันทร์ อุทัยภาค

ประธานกรรมการ

เลขานุการ

สำนักส่งเสริมการมีส่วนร่วมของประชาชน

โทรศัพท์ ๐ ๒๒๐๒ ๔๐๒๕ โทรสาร ๐ ๒๒๕๔ ๓๑๑๔

http://www.diw.go.th



ที่ อภ ๐๓๒๒/(ส.๑) ๑๖๔

คณะกรรมการรับฟังความคิดเห็น
ของประชาชนและผู้มีส่วนได้เสีย
กรมโรงงานอุตสาหกรรม
๗๕/๖ ถนนพรธรรมที่ ๖
เขตราษฎร์วิถี กรุงเทพมหานคร

๑๗ กุมภาพันธ์ ๒๕๖๐

เรื่อง ขอเชิญร่วมประชุมรับฟังความคิดเห็นของประชาชนและผู้มีส่วนได้เสีย ของหน่วยงานอนุมัติหรือหน่วยงาน
อนุญาต โครงการขยายโรงงานผลิตขวดทองแดง บริษัท ไทยเมทลโปรดักส์ซิง จำกัด

เรียน ผู้ใหญ่บ้านหมู่ที่ ๗ บ้านคลองบางนาง ตำบลท่าข้าม

สิ่งที่ส่งมาด้วย ๑. กำหนดการประชุมรับฟังความคิดเห็นฯ

๒. เอกสารรายละเอียดโครงการฯ

๓. แบบตอบรับเข้าร่วมการรับฟังความคิดเห็นฯ

๔. แผนที่การเดินทางโรงแรมแกรนด์ รอยัล พลาซ่า

จำนวน ๑ ฉบับ
จำนวน ๑ ฉบับ
จำนวน ๑ ฉบับ
จำนวน ๑ ฉบับ

ด้วย คณะกรรมการรับฟังความคิดเห็นของประชาชนและผู้มีส่วนได้เสีย ตามประกาศกระทรวง
ทรัพยากรธรรมชาติและสิ่งแวดล้อม ลงวันที่ ๒๙ ธันวาคม ๒๕๕๒ กำหนดให้มีการจัดการประชุมการรับฟัง
ความคิดเห็นของประชาชนและผู้มีส่วนได้เสียของหน่วยงานอนุมัติหรือหน่วยงานอนุญาตเป็นครั้งสุดท้าย
สำหรับโครงการขยายโรงงานผลิตขวดทองแดง บริษัท ไทยเมทลโปรดักส์ซิง จำกัด ซึ่งตั้งอยู่ที่ตำบลท่าข้าม
อำเภอองบางพะเยง จังหวัดพะเยา เพื่อนำความคิดเห็นไปประกอบการพิจารณาอนุญาตโครงการ

ในการนี้ ได้กำหนดให้มีการประชุมรับฟังความคิดเห็นฯ ในวันที่พฤหัสบดีที่ ๒๓ มีนาคม
พ.ศ. ๒๕๖๐ เวลา ๐๘.๓๐-๑๖.๓๐ น. ณ ห้องประชุมบุรฉัตร โรงแรมแกรนด์ รอยัล พลาซ่า อำเภอเมือง
พะเยา จังหวัดพะเยา รายละเอียดกำหนดการดังสิ่งที่ส่งมาด้วย ๑ จึงขอเรียนเชิญท่านเข้าร่วม
การประชุมเพื่อให้ความคิดเห็นกับโครงการดังกล่าว ทั้งนี้ ได้แนบเอกสารรายละเอียดโครงการฯ เพื่อให้ท่าน
ได้พิจารณาล่วงหน้าถึงสิ่งที่ส่งมาด้วย ๒ และขอได้โปรดยืนยันเข้าร่วมประชุม ภายในวันศุกร์ที่ ๑๗ มีนาคม
พ.ศ. ๒๕๖๐ ตามแบบตอบรับเข้าร่วมการรับฟังความคิดเห็นฯ ดังสิ่งที่ส่งมาด้วย ๓

จึงเรียนมาเพื่อโปรดพิจารณาเข้าร่วมการประชุม ตามวัน เวลาและสถานที่ดังกล่าว จะขอบคุณยิ่ง

ขอแสดงความนับถือ

(รับเอกสาร.....)

วันที่รับ..... ๒๐ ก.พ. ๒๕๖๐

นางศรีจันทร์ อุทัยภาค

ประธานกรรมการ

เลขานุการ

สำนักส่งเสริมการมีส่วนร่วมของประชาชน

โทรศัพท์ ๐ ๒๒๐๒ ๔๐๒๕ โทรสาร ๐ ๒๒๕๔ ๓๑๑๔

http://www.diw.go.th



ที่ อภ ๐๓๒๒/ส.๑๖ ๑๖๔

คณะกรรมการรับฟังความคิดเห็น
ของประชาชนและผู้มีส่วนได้เสีย
กรมโรงงานอุตสาหกรรม
๗๕/๖ ถนนพระรามที่ ๖
เขตราชเทวี กรุงเทพมหานคร

๑๗ กุมภาพันธ์ ๒๕๖๐

เรื่อง ขอเชิญร่วมประชุมรับฟังความคิดเห็นของประชาชนและผู้มีส่วนได้เสีย ของหน่วยงานอนุมติหรือหน่วยงาน
อนุญาติ โครงการขยายโรงงานผลิตลวดทองแดง บริษัท ไทยเมทัลโปรดักส์ซิ่ง จำกัด

เรียน ผู้ใหญ่บ้านหมู่ที่ ๕ บ้านบางไทร ตำบลท่าข้าม

- สิ่งที่ส่งมาด้วย ๑. กำหนดการประชุมรับฟังความคิดเห็น
๒. เอกสารรายละเอียดโครงการฯ
๓. แบบตอบรับเข้าร่วมการรับฟังความคิดเห็นฯ
๔. แผนที่การเดินทางโรงแรมแกรนด์ รอยัล ฟลาซ่า
- จำนวน ๑ ฉบับ
จำนวน ๑ ฉบับ
จำนวน ๑ ฉบับ
จำนวน ๑ ฉบับ

ด้วย คณะกรรมการรับฟังความคิดเห็นของประชาชนและผู้มีส่วนได้เสีย ตามประกาศกระทรวง
ทรัพยากรธรรมชาติและสิ่งแวดล้อม ลงวันที่ ๒๙ ธันวาคม ๒๕๕๒ กำหนดให้มีการจัดการประชุมรับฟัง
ความคิดเห็นของประชาชนและผู้มีส่วนได้เสียของหน่วยงานอนุมติหรือหน่วยงานอนุญาติเป็นครั้งสุดท้าย
สำหรับโครงการขยายโรงงานผลิตลวดทองแดง บริษัท ไทยเมทัลโปรดักส์ซิ่ง จำกัด ซึ่งตั้งอยู่ที่ตำบลท่าข้าม
อำเภอบางปะกง จังหวัดฉะเชิงเทรา เพื่อนำความคิดเห็นไปประกอบการพิจารณาอนุญาตโครงการ

ในการนี้ ได้กำหนดให้มีการประชุมรับฟังความคิดเห็น ในวันพฤหัสบดีที่ ๒๓ มีนาคม
พ.ศ. ๒๕๖๐ เวลา ๐๘.๓๐-๑๖.๓๐ น. ที่ห้องประชุมบุษราคัม โรงแรมแกรนด์ รอยัล ฟลาซ่า อำเภอเมือง
ฉะเชิงเทรา จังหวัดฉะเชิงเทรา รายละเอียดกำหนดการดังสิ่งที่ส่งมาด้วย ๑ จึงขอเรียนเชิญท่านเข้าร่วม
การประชุมเพื่อให้ความคิดเห็นกับโครงการดังกล่าว ทั้งนี้ ได้แนบเอกสารรายละเอียดโครงการฯ เพื่อให้ท่าน
ได้พิจารณาล่วงหน้าดังสิ่งที่ส่งมาด้วย ๒ และขอได้โปรดยืนยันเข้าร่วมประชุม ภายในวันศุกร์ที่ ๑๗ มีนาคม
พ.ศ. ๒๕๖๐ ตามแบบตอบรับเข้าร่วมการรับฟังความคิดเห็นฯ ดังสิ่งที่ส่งมาด้วย ๓

จึงเรียนมาเพื่อโปรดพิจารณาเข้าร่วมการประชุม ตามวัน เวลาและสถานที่ดังกล่าว จะขอคุณอย่างยิ่ง

ขอแสดงความนับถือ

| |
|-----------------------------|
| ผู้รับเอกสาร..... |
| วันที่รับ..... ๒๐ ก.พ. ๒๕๖๐ |
| ที่..... |

(นางศรีจันทร์ อุทัยภาส)
ประธานกรรมการ

เลขานุการ
สำนักส่งเสริมการมีส่วนร่วมของประชาชน
โทรศัพท์ ๐ ๒๖๐๖ ๔๐๒๕ โทรสาร ๐ ๒๕๔๔ ๓๓๑๔
<http://www.diw.go.th>



ที่ อภ ๐๓๒๒/ส.๑๖ ๑๖๔

คณะกรรมการรับฟังความคิดเห็น
ของประชาชนและผู้มีส่วนได้เสีย
กรมโรงงานอุตสาหกรรม
๗๕/๖ ถนนพระรามที่ ๖
เขตราชเทวี กรุงเทพมหานคร

๑๗ กุมภาพันธ์ ๒๕๖๐

เรื่อง ขอเชิญร่วมประชุมรับฟังความคิดเห็นของประชาชนและผู้มีส่วนได้เสีย ของหน่วยงานอนุมติหรือหน่วยงาน
อนุญาติ โครงการขยายโรงงานผลิตลวดทองแดง บริษัท ไทยเมทัลโปรดักส์ซิ่ง จำกัด

เรียน ผู้ใหญ่บ้านหมู่ที่ ๑ บ้านหัวแหลม ตำบลท่าข้าม

- สิ่งที่ส่งมาด้วย ๑. กำหนดการประชุมรับฟังความคิดเห็นฯ
๒. เอกสารรายละเอียดโครงการฯ
๓. แบบตอบรับเข้าร่วมการรับฟังความคิดเห็นฯ
๔. แผนที่การเดินทางโรงแรมแกรนด์ รอยัล ฟลาซ่า
- จำนวน ๑ ฉบับ
จำนวน ๑ ฉบับ
จำนวน ๑ ฉบับ
จำนวน ๑ ฉบับ

ด้วย คณะกรรมการรับฟังความคิดเห็นของประชาชนและผู้มีส่วนได้เสีย ตามประกาศกระทรวง
ทรัพยากรธรรมชาติและสิ่งแวดล้อม ลงวันที่ ๒๙ ธันวาคม ๒๕๕๒ กำหนดให้มีการจัดการประชุมรับฟัง
ความคิดเห็นของประชาชนและผู้มีส่วนได้เสียของหน่วยงานอนุมติหรือหน่วยงานอนุญาติเป็นครั้งสุดท้าย
สำหรับโครงการขยายโรงงานผลิตลวดทองแดง บริษัท ไทยเมทัลโปรดักส์ซิ่ง จำกัด ซึ่งตั้งอยู่ที่ตำบลท่าข้าม
อำเภอบางปะกง จังหวัดฉะเชิงเทรา เพื่อนำความคิดเห็นไปประกอบการพิจารณาอนุญาตโครงการ

ในการนี้ ได้กำหนดให้มีการประชุมรับฟังความคิดเห็น ในวันพฤหัสบดีที่ ๒๓ มีนาคม
พ.ศ. ๒๕๖๐ เวลา ๐๘.๓๐-๑๖.๓๐ น. ที่ห้องประชุมบุษราคัม โรงแรมแกรนด์ รอยัล ฟลาซ่า อำเภอเมือง
ฉะเชิงเทรา จังหวัดฉะเชิงเทรา รายละเอียดกำหนดการดังสิ่งที่ส่งมาด้วย ๑ จึงขอเรียนเชิญท่านเข้าร่วม
การประชุมเพื่อให้ความคิดเห็นกับโครงการดังกล่าว ทั้งนี้ ได้แนบเอกสารรายละเอียดโครงการฯ เพื่อให้ท่าน
ได้พิจารณาล่วงหน้าดังสิ่งที่ส่งมาด้วย ๒ และขอได้โปรดยืนยันเข้าร่วมประชุม ภายในวันศุกร์ที่ ๑๗ มีนาคม
พ.ศ. ๒๕๖๐ ตามแบบตอบรับเข้าร่วมการรับฟังความคิดเห็นฯ ดังสิ่งที่ส่งมาด้วย ๓

จึงเรียนมาเพื่อโปรดพิจารณาเข้าร่วมการประชุม ตามวัน เวลาและสถานที่ดังกล่าว จะขอคุณอย่างยิ่ง

ขอแสดงความนับถือ

| |
|-----------------------------|
| ผู้รับเอกสาร..... |
| วันที่รับ..... ๒๐ ก.พ. ๒๕๖๐ |
| ที่..... |

(นางศรีจันทร์ อุทัยภาส)
ประธานกรรมการ

เลขานุการ
สำนักส่งเสริมการมีส่วนร่วมของประชาชน
โทรศัพท์ ๐ ๒๖๐๖ ๔๐๒๕ โทรสาร ๐ ๒๕๔๔ ๓๓๑๔
<http://www.diw.go.th>



ที่ อภ ๐๓๒๒/ส.๑.๖ ๑๖๔

คณะกรรมการรับฟังความคิดเห็น
ของประชาชนและผู้มีส่วนได้เสีย
กรมโรงงานอุตสาหกรรม
๗๕/๖ ถนนพระรามที่ ๖
เขตราชเทวี กรุงเทพมหานคร

๑๗ กุมภาพันธ์ ๒๕๖๐

เรื่อง ขอเชิญร่วมประชุมรับฟังความคิดเห็นของประชาชนและผู้มีส่วนได้เสีย ของหน่วยงานอนุมัติหรือหน่วยงาน
อนุญาต โครงการขยายโรงงานผลิตขวดของแดง บริษัท ไทยเมทัลโปรดักส์ซิ่ง จำกัด

เรียน กำนันตำบลท่าข้าม

๑. กำหนดการประชุมรับฟังความคิดเห็น
๒. เอกสารรายละเอียดโครงการฯ
๓. แบบตอบรับเข้าร่วมการรับฟังความคิดเห็นฯ
๔. แผนที่การเดินทางโรงแรมแกรนด์ รอยัล พลาซ่า

- จำนวน ๑ ฉบับ
- จำนวน ๑ ฉบับ
- จำนวน ๑ ฉบับ
- จำนวน ๑ ฉบับ

ด้วย คณะกรรมการรับฟังความคิดเห็นของประชาชนและผู้มีส่วนได้เสีย ตามประกาศกระทรวง
ทรัพยากรธรรมชาติและสิ่งแวดล้อม ลงวันที่ ๒๙ ธันวาคม ๒๕๕๖ กำหนดให้มีการจัดการประชุมรับฟัง
ความคิดเห็นของประชาชนและผู้มีส่วนได้เสียของหน่วยงานอนุมัติหรือหน่วยงานอนุญาตเป็นครั้งสุดท้าย
สำหรับโครงการขยายโรงงานผลิตขวดของแดง บริษัท ไทยเมทัลโปรดักส์ซิ่ง จำกัด ซึ่งตั้งอยู่ที่ตำบลท่าข้าม
อำเภอบางปะกง จังหวัดฉะเชิงเทรา เพื่อนำความคิดเห็นไปประกอบการพิจารณาอนุญาตโครงการ

ในการนี้ ได้กำหนดให้มีการประชุมรับฟังความคิดเห็น ในวันพฤหัสบดีที่ ๒๓ มีนาคม
พ.ศ. ๒๕๖๐ เวลา ๐๘.๓๐-๑๖.๓๐ น. ห้องประชุมบุษราคัม โรงแรมแกรนด์ รอยัล พลาซ่า อำเภอเมือง
ฉะเชิงเทรา จังหวัดฉะเชิงเทรา รายละเอียดกำหนดการดังสิ่งส่งมาด้วย ๑ จึงขอเรียนเชิญท่านเข้าร่วม
การประชุมเพื่อให้ความคิดเห็นกับโครงการดังกล่าว ทั้งนี้ ได้แนบเอกสารรายละเอียดโครงการฯ เพื่อให้ท่าน
ได้พิจารณาล่วงหน้าดังสิ่งส่งมาด้วย ๒ และขอได้โปรดยืนยันเข้าร่วมประชุม ภายในวันศุกร์ที่ ๑๗ มีนาคม
พ.ศ. ๒๕๖๐ ตามแบบตอบรับเข้าร่วมการรับฟังความคิดเห็นฯ ดังสิ่งส่งมาด้วย ๓

จึงเรียนมาเพื่อโปรดพิจารณาเข้าร่วมการประชุม ตามวัน เวลาและสถานที่ดังกล่าว จะขอบคุณยิ่ง

ขอแสดงความนับถือ

(นางศรีจันทร์ อู๋โยภาส)
ประธานกรรมการ

| |
|-----------------------------|
| ผู้รับเอกสาร..... |
| วันที่รับ..... ๒๐ ก.พ. ๒๕๖๐ |
| เลขานุการ..... |

สำนักงานส่งเสริมการมีส่วนร่วมของประชาชน
โทรศัพท์ ๐ ๒๒๐๖ ๕๐๒๕ โทรสาร ๐ ๒๒๕๔ ๓๑๑๕
<http://www.dhw.go.th>



ที่ อภ ๐๓๒๒/ส.๑.๖ ๑๖๔

คณะกรรมการรับฟังความคิดเห็น
ของประชาชนและผู้มีส่วนได้เสีย
กรมโรงงานอุตสาหกรรม
๗๕/๖ ถนนพระรามที่ ๖
เขตราชเทวี กรุงเทพมหานคร

๑๗ กุมภาพันธ์ ๒๕๖๐

เรื่อง ขอเชิญร่วมประชุมรับฟังความคิดเห็นของประชาชนและผู้มีส่วนได้เสีย ของหน่วยงานอนุมัติหรือหน่วยงาน
อนุญาต โครงการขยายโรงงานผลิตขวดของแดง บริษัท ไทยเมทัลโปรดักส์ซิ่ง จำกัด

เรียน ประธานและสมาชิกสภาเทศบาลตำบลท่าข้าม

๑. กำหนดการประชุมรับฟังความคิดเห็นฯ
๒. เอกสารรายละเอียดโครงการฯ
๓. แบบตอบรับเข้าร่วมการรับฟังความคิดเห็นฯ
๔. แผนที่การเดินทางโรงแรมแกรนด์ รอยัล พลาซ่า

- จำนวน ๑ ฉบับ
- จำนวน ๑ ฉบับ
- จำนวน ๑ ฉบับ
- จำนวน ๑ ฉบับ

ด้วย คณะกรรมการรับฟังความคิดเห็นของประชาชนและผู้มีส่วนได้เสีย ตามประกาศกระทรวง
ทรัพยากรธรรมชาติและสิ่งแวดล้อม ลงวันที่ ๒๙ ธันวาคม ๒๕๕๖ กำหนดให้มีการจัดการประชุมรับฟัง
ความคิดเห็นของประชาชนและผู้มีส่วนได้เสียของหน่วยงานอนุมัติหรือหน่วยงานอนุญาตเป็นครั้งสุดท้าย
สำหรับโครงการขยายโรงงานผลิตขวดของแดง บริษัท ไทยเมทัลโปรดักส์ซิ่ง จำกัด ซึ่งตั้งอยู่ที่ตำบลท่าข้าม
อำเภอบางปะกง จังหวัดฉะเชิงเทรา เพื่อนำความคิดเห็นไปประกอบการพิจารณาอนุญาตโครงการ

ในการนี้ ได้กำหนดให้มีการประชุมรับฟังความคิดเห็น ในวันพฤหัสบดีที่ ๒๓ มีนาคม
พ.ศ. ๒๕๖๐ เวลา ๐๘.๓๐-๑๖.๓๐ น. ห้องประชุมบุษราคัม โรงแรมแกรนด์ รอยัล พลาซ่า อำเภอเมือง
ฉะเชิงเทรา จังหวัดฉะเชิงเทรา รายละเอียดกำหนดการดังสิ่งส่งมาด้วย ๑ จึงขอเรียนเชิญท่านเข้าร่วม
การประชุมเพื่อให้ความคิดเห็นกับโครงการดังกล่าว ทั้งนี้ ได้แนบเอกสารรายละเอียดโครงการฯ เพื่อให้ท่าน
ได้พิจารณาล่วงหน้าดังสิ่งส่งมาด้วย ๒ และขอได้โปรดยืนยันเข้าร่วมประชุม ภายในวันศุกร์ที่ ๑๗ มีนาคม
พ.ศ. ๒๕๖๐ ตามแบบตอบรับเข้าร่วมการรับฟังความคิดเห็นฯ ดังสิ่งส่งมาด้วย ๓

จึงเรียนมาเพื่อโปรดพิจารณาเข้าร่วมการประชุม ตามวัน เวลาและสถานที่ดังกล่าว จะขอบคุณยิ่ง

ขอแสดงความนับถือ

(นางศรีจันทร์ อู๋โยภาส)
ประธานกรรมการ

| |
|-----------------------------|
| ผู้รับเอกสาร..... |
| วันที่รับ..... ๒๐ ก.พ. ๒๕๖๐ |
| เลขานุการ..... |

สำนักงานส่งเสริมการมีส่วนร่วมของประชาชน
โทรศัพท์ ๐ ๒๒๐๖ ๕๐๒๕ โทรสาร ๐ ๒๒๕๔ ๓๑๑๕
<http://www.dhw.go.th>



ที่ อภ ๐๓๒๒/ส.๑๖ ๑๖๔

คณะกรรมการรับฟังความคิดเห็น
ของประชาชนและผู้มีส่วนได้เสีย
กรมโรงงานอุตสาหกรรม
๓๕/๖ ถนนพระรามที่ ๖
เขตราชเทวี กรุงเทพมหานคร

๑๗ กุมภาพันธ์ ๒๕๖๐

เรื่อง ขอเชิญร่วมประชุมรับฟังความคิดเห็นของประชาชนและผู้มีส่วนได้เสีย ของหน่วยงานอนุมัติหรือหน่วยงาน
อนุญาต โครงการขยายโรงงานผลิตขวดของแดง บริษัท ไทยเมทิลโปรดเซตซิง จำกัด

เรียน ปลัดเทศบาลตำบลท่าข้าม

- สิ่งที่ส่งมาด้วย ๑. กำหนดการประชุมรับฟังความคิดเห็น
๒. เอกสารรายละเอียดโครงการฯ
๓. แบบตอบรับเข้าร่วมการรับฟังความคิดเห็นฯ
๔. แผนที่การเดินทางโรงแรมแกรนด์ รอยัล พลาซ่า
- จำนวน ๑ ฉบับ
จำนวน ๑ ฉบับ
จำนวน ๑ ฉบับ
จำนวน ๑ ฉบับ

ด้วย คณะกรรมการรับฟังความคิดเห็นของประชาชนและผู้มีส่วนได้เสีย ตามประกาศกระทรวง
ทรัพยากรธรรมชาติและสิ่งแวดล้อม ลงวันที่ ๒๙ ธันวาคม ๒๕๕๒ กำหนดให้มีการจัดกระบวนการรับฟัง
ความคิดเห็นของประชาชนและผู้มีส่วนได้เสียของหน่วยงานอนุมัติหรือหน่วยงานอนุญาตเป็นครั้งสุดท้าย
สำหรับโครงการขยายโรงงานผลิตขวดของแดง บริษัท ไทยเมทิลโปรดเซตซิง จำกัด ซึ่งตั้งอยู่ที่ตำบลท่าข้าม
อำเภอบางปะกง จังหวัดฉะเชิงเทรา เพื่อนำความคิดเห็นไปประกอบการพิจารณาอนุญาตโครงการ

ในการนี้ ได้กำหนดให้มีการประชุมรับฟังความคิดเห็นฯ ในวันที่พฤหัสบดีที่ ๒๓ มีนาคม
พ.ศ. ๒๕๖๐ เวลา ๐๘.๓๐-๑๖.๓๐ น. ณ ห้องประชุมบุษราคัม โรงแรมแกรนด์ รอยัล พลาซ่า อำเภอเมือง
ฉะเชิงเทรา จังหวัดฉะเชิงเทรา รายละเอียดกำหนดการจัดสิ่งส่งมาด้วย ๑ จึงขอเรียนเชิญท่านเข้าร่วม
การประชุมเพื่อให้ความคิดเห็นกับโครงการดังกล่าว ทั้งนี้ ได้แนบเอกสารรายละเอียดโครงการฯ เพื่อให้ท่าน
ได้พิจารณาล่วงหน้าถึงสิ่งที่ส่งมาด้วย ๒ และขอได้โปรดยืนยันเข้าร่วมประชุม ภายในวันศุกร์ที่ ๑๗ มีนาคม
พ.ศ. ๒๕๖๐ ตามแบบตอบรับเข้าร่วมการรับฟังความคิดเห็นฯ ดังสิ่งที่ส่งมาด้วย ๓

จึงเรียนมาเพื่อโปรดพิจารณาเข้าร่วมการประชุม ตามวัน เวลาและสถานที่ดังกล่าว จะขอบคุณยิ่ง

| |
|-------------------|
| ผู้รับเอกสาร..... |
| วันที่รับ..... |
| เวลา..... |

ขอแสดงความนับถือ

(นางศรีจันทร์ อุทัยภาค)
ประธานกรรมการ

เลขานุการ
สำนักส่งเสริมการมีส่วนร่วมของประชาชน
โทรศัพท์ ๐ ๒๖๐๒ ๔๐๖๕ โทรสาร ๐ ๒๖๔๔ ๓๓๑๔
<http://www.dhw.go.th>



ที่ อภ ๐๓๒๒/ส.๑๖ ๑๖๔

คณะกรรมการรับฟังความคิดเห็น
ของประชาชนและผู้มีส่วนได้เสีย
กรมโรงงานอุตสาหกรรม
๓๕/๖ ถนนพระรามที่ ๖
เขตราชเทวี กรุงเทพมหานคร

๑๗ กุมภาพันธ์ ๒๕๖๐

เรื่อง ขอเชิญร่วมประชุมรับฟังความคิดเห็นของประชาชนและผู้มีส่วนได้เสีย ของหน่วยงานอนุมัติหรือหน่วยงาน
อนุญาต โครงการขยายโรงงานผลิตขวดของแดง บริษัท ไทยเมทิลโปรดเซตซิง จำกัด

เรียน นายกฤษมนต์ตำบลท่าข้าม

- สิ่งที่ส่งมาด้วย ๑. กำหนดการประชุมรับฟังความคิดเห็น
๒. เอกสารรายละเอียดโครงการฯ
๓. แบบตอบรับเข้าร่วมการรับฟังความคิดเห็นฯ
๔. แผนที่การเดินทางโรงแรมแกรนด์ รอยัล พลาซ่า
- จำนวน ๑ ฉบับ
จำนวน ๑ ฉบับ
จำนวน ๑ ฉบับ
จำนวน ๑ ฉบับ

ด้วย คณะกรรมการรับฟังความคิดเห็นของประชาชนและผู้มีส่วนได้เสีย ตามประกาศกระทรวง
ทรัพยากรธรรมชาติและสิ่งแวดล้อม ลงวันที่ ๒๙ ธันวาคม ๒๕๕๒ กำหนดให้มีการจัดกระบวนการรับฟัง
ความคิดเห็นของประชาชนและผู้มีส่วนได้เสียของหน่วยงานอนุมัติหรือหน่วยงานอนุญาตเป็นครั้งสุดท้าย
สำหรับโครงการขยายโรงงานผลิตขวดของแดง บริษัท ไทยเมทิลโปรดเซตซิง จำกัด ซึ่งตั้งอยู่ที่ตำบลท่าข้าม
อำเภอบางปะกง จังหวัดฉะเชิงเทรา เพื่อนำความคิดเห็นไปประกอบการพิจารณาอนุญาตโครงการ

ในการนี้ ได้กำหนดให้มีการประชุมรับฟังความคิดเห็นฯ ในวันที่พฤหัสบดีที่ ๒๓ มีนาคม
พ.ศ. ๒๕๖๐ เวลา ๐๘.๓๐-๑๖.๓๐ น. ณ ห้องประชุมบุษราคัม โรงแรมแกรนด์ รอยัล พลาซ่า อำเภอเมือง
ฉะเชิงเทรา จังหวัดฉะเชิงเทรา รายละเอียดกำหนดการจัดสิ่งส่งมาด้วย ๑ จึงขอเรียนเชิญท่านเข้าร่วม
การประชุมเพื่อให้ความคิดเห็นกับโครงการดังกล่าว ทั้งนี้ ได้แนบเอกสารรายละเอียดโครงการฯ เพื่อให้ท่าน
ได้พิจารณาล่วงหน้าถึงสิ่งที่ส่งมาด้วย ๒ และขอได้โปรดยืนยันเข้าร่วมประชุม ภายในวันศุกร์ที่ ๑๗ มีนาคม
พ.ศ. ๒๕๖๐ ตามแบบตอบรับเข้าร่วมการรับฟังความคิดเห็นฯ ดังสิ่งที่ส่งมาด้วย ๓

จึงเรียนมาเพื่อโปรดพิจารณาเข้าร่วมการประชุม ตามวัน เวลาและสถานที่ดังกล่าว จะขอบคุณยิ่ง

| |
|-------------------|
| ผู้รับเอกสาร..... |
| วันที่รับ..... |
| เวลา..... |

ขอแสดงความนับถือ

(นางศรีจันทร์ อุทัยภาค)
ประธานกรรมการ

เลขานุการ
สำนักส่งเสริมการมีส่วนร่วมของประชาชน
โทรศัพท์ ๐ ๒๖๐๒ ๔๐๖๕ โทรสาร ๐ ๒๖๔๔ ๓๓๑๔
<http://www.dhw.go.th>



ที่ อภ ๐๓๒๒/(ส.๑)ว ๑๖๕

คณะกรรมการรับฟังความคิดเห็น
ของประชาชนและผู้มีส่วนได้เสีย
กรมโรงงานอุตสาหกรรม
๗๕/๖ ถนนพระรามที่ ๖
เขตราชเทวี กรุงเทพมหานคร

๑๗ กุมภาพันธ์ ๒๕๖๐

เรื่อง ขอเชิญร่วมประชุมรับฟังความคิดเห็นของประชาชนและผู้มีส่วนได้เสีย ของหน่วยงานอนุมัติหรือหน่วยงาน
อนุญาต โครงการขยายโรงงานผลิตลวดทองแดง บริษัท ไทยเมทัลโปรดักส์ซิง จำกัด

เรียน นายอำเภอเมืองชลบุรี

- สิ่งที่ส่งมาด้วย ๑. กำหนดการประชุมรับฟังความคิดเห็นฯ จำนวน ๑ ฉบับ
 ๒. เอกสารรายละเอียดโครงการฯ จำนวน ๑ ฉบับ
 ๓. แบบตอบรับเข้าร่วมการรับฟังความคิดเห็นฯ จำนวน ๑ ฉบับ
 ๔. แผนที่การเดินทางโรงแรมแกรนด์ รอยัล พลาซ่า จำนวน ๑ ฉบับ

ด้วย คณะกรรมการรับฟังความคิดเห็นของประชาชนและผู้มีส่วนได้เสีย ตามประกาศกระทรวง
ทรัพยากรธรรมชาติและสิ่งแวดล้อม ลงวันที่ ๒๙ ธันวาคม ๒๕๕๒ กำหนดให้มีการจัดกระบวนการรับฟัง
ความคิดเห็นของประชาชนและผู้มีส่วนได้เสียของหน่วยงานอนุมัติหรือหน่วยงานอนุญาตเป็นครั้งสุดท้าย
สำหรับโครงการขยายโรงงานผลิตลวดทองแดง บริษัท ไทยเมทัลโปรดักส์ซิง จำกัด ซึ่งตั้งอยู่ที่ตำบลท่าข้าม
อำเภอบางปะกง จังหวัดฉะเชิงเทรา เพื่อนำความคิดเห็นไปประกอบการพิจารณาอนุญาตโครงการ

ในการนี้ ได้กำหนดให้มีการประชุมรับฟังความคิดเห็นฯ ในวันที่พฤหัสบดีที่ ๒๓ มีนาคม
พ.ศ. ๒๕๖๐ เวลา ๐๘.๓๐-๑๖.๓๐ น. ณ ห้องประชุมบุษราคัม โรงแรมแกรนด์ รอยัล พลาซ่า อำเภอเมือง
ฉะเชิงเทรา จังหวัดฉะเชิงเทรา รายละเอียดกำหนดการดังสิ่งที่ส่งมาด้วย ๑ จึงขอเรียนเชิญท่านเข้าร่วม
การประชุมเพื่อให้ความคิดเห็นกับโครงการดังกล่าว ทั้งนี้ ได้แนบเอกสารรายละเอียดโครงการฯ เพื่อให้ท่าน
ได้พิจารณาล่วงหน้าถึงสิ่งที่ส่งมาด้วย ๒ และขอได้โปรดยืนยันเข้าร่วมประชุม ภายในวันศุกร์ที่ ๑๗ มีนาคม
พ.ศ. ๒๕๖๐ ตามแบบตอบรับเข้าร่วมการรับฟังความคิดเห็นฯ ดังสิ่งที่ส่งมาด้วย ๓

จึงเรียนมาเพื่อโปรดพิจารณาเข้าร่วมการประชุม ตามวัน เวลาและสถานที่ดังกล่าว ของขอคุณยิ่ง

ผู้รับเอกสาร.....
 วันที่รับ.....
 เลขที่.....

ขอแสดงความนับถือ

(นางศรีจันทร์ อุทัยกาล)
ประธานกรรมการ

เลขานุการ
สำนักส่งเสริมการมีส่วนร่วมของประชาชน
โทรศัพท์ ๐ ๒๒๒ ๕๐๒๕ โทรสาร ๐ ๒๒๕๔ ๓๑๑๔
http://www.dhw.go.th



ที่ อภ ๐๓๒๒/(ส.๑)ว ๑๖๕

คณะกรรมการรับฟังความคิดเห็น
ของประชาชนและผู้มีส่วนได้เสีย
กรมโรงงานอุตสาหกรรม
๗๕/๖ ถนนพระรามที่ ๖
เขตราชเทวี กรุงเทพมหานคร

๑๗ กุมภาพันธ์ ๒๕๖๐

เรื่อง ขอเชิญร่วมประชุมรับฟังความคิดเห็นของประชาชนและผู้มีส่วนได้เสีย ของหน่วยงานอนุมัติหรือหน่วยงาน
อนุญาต โครงการขยายโรงงานผลิตลวดทองแดง บริษัท ไทยเมทัลโปรดักส์ซิง จำกัด

เรียน ผู้ว่าราชการจังหวัดฉะเชิงเทรา

- สิ่งที่ส่งมาด้วย ๑. กำหนดการประชุมรับฟังความคิดเห็นฯ จำนวน ๑ ฉบับ
 ๒. เอกสารรายละเอียดโครงการฯ จำนวน ๑ ฉบับ
 ๓. แบบตอบรับเข้าร่วมการรับฟังความคิดเห็นฯ จำนวน ๑ ฉบับ
 ๔. แผนที่การเดินทางโรงแรมแกรนด์ รอยัล พลาซ่า จำนวน ๑ ฉบับ

ด้วย คณะกรรมการรับฟังความคิดเห็นของประชาชนและผู้มีส่วนได้เสีย ตามประกาศกระทรวง
ทรัพยากรธรรมชาติและสิ่งแวดล้อม ลงวันที่ ๒๙ ธันวาคม ๒๕๕๒ กำหนดให้มีการจัดกระบวนการรับฟัง
ความคิดเห็นของประชาชนและผู้มีส่วนได้เสียของหน่วยงานอนุมัติหรือหน่วยงานอนุญาตเป็นครั้งสุดท้าย
สำหรับโครงการขยายโรงงานผลิตลวดทองแดง บริษัท ไทยเมทัลโปรดักส์ซิง จำกัด ซึ่งตั้งอยู่ที่ตำบลท่าข้าม
อำเภอบางปะกง จังหวัดฉะเชิงเทรา เพื่อนำความคิดเห็นไปประกอบการพิจารณาอนุญาตโครงการ

ในการนี้ ได้กำหนดให้มีการประชุมรับฟังความคิดเห็นฯ ในวันที่พฤหัสบดีที่ ๒๓ มีนาคม
พ.ศ. ๒๕๖๐ เวลา ๐๘.๓๐-๑๖.๓๐ น. ณ ห้องประชุมบุษราคัม โรงแรมแกรนด์ รอยัล พลาซ่า อำเภอเมือง
ฉะเชิงเทรา จังหวัดฉะเชิงเทรา รายละเอียดกำหนดการดังสิ่งที่ส่งมาด้วย ๑ จึงขอเรียนเชิญท่านเข้าร่วม
การประชุมเพื่อให้ความคิดเห็นกับโครงการดังกล่าว ทั้งนี้ ได้แนบเอกสารรายละเอียดโครงการฯ เพื่อให้ท่าน
ได้พิจารณาล่วงหน้าถึงสิ่งที่ส่งมาด้วย ๒ และขอได้โปรดยืนยันเข้าร่วมประชุม ภายในวันศุกร์ที่ ๑๗ มีนาคม
พ.ศ. ๒๕๖๐ ตามแบบตอบรับเข้าร่วมการรับฟังความคิดเห็นฯ ดังสิ่งที่ส่งมาด้วย ๓

จึงเรียนมาเพื่อโปรดพิจารณาเข้าร่วมการประชุม ตามวัน เวลาและสถานที่ดังกล่าว ของขอคุณยิ่ง

ผู้รับเอกสาร.....
 วันที่รับ.....
 เลขที่.....

ขอแสดงความนับถือ

(นางศรีจันทร์ อุทัยกาล)
ประธานกรรมการ

เลขานุการ
สำนักส่งเสริมการมีส่วนร่วมของประชาชน
โทรศัพท์ ๐ ๒๒๒ ๕๐๒๕ โทรสาร ๐ ๒๒๕๔ ๓๑๑๔
http://www.dhw.go.th



ที่ อภ ๐๓๒๒/ส.๑๖ ๑๖๔

คณะกรรมการรับฟังความคิดเห็น
ของประชาชนและผู้มีส่วนได้เสีย
กรมโรงงานอุตสาหกรรม
๗๕/๖ ถนนพระรามที่ ๖
เขตราชเทวี กรุงเทพมหานคร

๑๗ กุมภาพันธ์ ๒๕๖๐

เรื่อง ขอเชิญร่วมประชุมรับฟังความคิดเห็นของประชาชนและผู้มีส่วนได้เสีย ของหน่วยงานอนุมัติหรือหน่วยงาน
อนุญาต โครงการขยายโรงงานผลิตขวดทองแดง บริษัท ไทยเมทลโปรดักส์ซิ่ง จำกัด

เรียน ผู้อำนวยการสำนักงานทรัพยากรธรรมชาติและสิ่งแวดล้อมจังหวัดฉะเชิงเทรา

- สิ่งที่ส่งมาด้วย ๑. กำหนดการประชุมรับฟังความคิดเห็นฯ จำนวน ๑ ฉบับ
๒. เอกสารรายละเอียดโครงการฯ จำนวน ๑ ฉบับ
๓. แบบตอบรับเข้าร่วมการรับฟังความคิดเห็นฯ จำนวน ๑ ฉบับ
๔. แผนที่การเดินทางโรงแรมแกรนด์ รอยัล ฟลาซ่า จำนวน ๑ ฉบับ

ด้วย คณะกรรมการรับฟังความคิดเห็นของประชาชนและผู้มีส่วนได้เสีย ตามประกาศกระทรวง
ทรัพยากรธรรมชาติและสิ่งแวดล้อม ลงวันที่ ๒๙ ธันวาคม ๒๕๕๖ กำหนดให้มีการจัดการประชุมการรับฟัง
ความคิดเห็นของประชาชนและผู้มีส่วนได้เสียของหน่วยงานอนุมัติหรือหน่วยงานอนุญาตเป็นครั้งสุดท้าย
สำหรับโครงการขยายโรงงานผลิตขวดทองแดง บริษัท ไทยเมทลโปรดักส์ซิ่ง จำกัด ซึ่งตั้งอยู่ที่ตำบลท่าข้าม
อำเภอบางปะกง จังหวัดฉะเชิงเทรา เพื่อนำความคิดเห็นไปประกอบการพิจารณาอนุญาตโครงการ

ในการนี้ ได้กำหนดให้มีการประชุมรับฟังความคิดเห็นฯ ในวันพฤหัสบดีที่ ๒๓ มีนาคม
พ.ศ. ๒๕๖๐ เวลา ๐๘.๓๐-๑๖.๓๐ น. ห้องประชุมบุษราคัม โรงแรมแกรนด์ รอยัล ฟลาซ่า อำเภอเมือง
ฉะเชิงเทรา จังหวัดฉะเชิงเทรา รายละเอียดกำหนดการดังสิ่งที่ส่งมาด้วย ๑ จึงขอเรียนเชิญท่านเข้าร่วม
การประชุมเพื่อให้ความคิดเห็นกับโครงการดังกล่าว ทั้งนี้ ได้แนบเอกสารรายละเอียดโครงการฯ เพื่อให้ท่าน
ได้พิจารณาล่วงหน้าดังสิ่งที่ส่งมาด้วย ๒ และขอได้โปรดยืนยันเข้าร่วมประชุม ภายในวันศุกร์ที่ ๑๗ มีนาคม
พ.ศ. ๒๕๖๐ ตามแบบตอบรับเข้าร่วมการรับฟังความคิดเห็นฯ ดังสิ่งที่ส่งมาด้วย ๓

จึงเรียนมาเพื่อโปรดพิจารณาเข้าร่วมการประชุม ตามวัน เวลาและสถานที่ดังกล่าว จะขอคุณอย่างยิ่ง

ขอแสดงความนับถือ

| | |
|-------------------|--------------------|
| ผู้รับเอกสาร..... | |
| วันที่รับ..... | ๑๕ กุมภาพันธ์ ๒๕๖๐ |
| เวลา..... | ๑๖.๐๕ |

(นางศรีจันทร์ อุทัยภัส)
ประธานกรรมการ

เลขานุการ
สำนักส่งเสริมการมีส่วนร่วมของประชาชน
โทรศัพท์ ๐ ๒๒๒ ๔๐๒๕ โทรสาร ๐ ๒๓๕๔ ๓๑๑๔
<http://www.diw.go.th>



ที่ อภ ๐๓๒๒/ส.๑๖ ๑๖๔

คณะกรรมการรับฟังความคิดเห็น
ของประชาชนและผู้มีส่วนได้เสีย
กรมโรงงานอุตสาหกรรม
๗๕/๖ ถนนพระรามที่ ๖
เขตราชเทวี กรุงเทพมหานคร

๑๗ กุมภาพันธ์ ๒๕๖๐

เรื่อง ขอเชิญร่วมประชุมรับฟังความคิดเห็นของประชาชนและผู้มีส่วนได้เสีย ของหน่วยงานอนุมัติหรือหน่วยงาน
อนุญาต โครงการขยายโรงงานผลิตขวดทองแดง บริษัท ไทยเมทลโปรดักส์ซิ่ง จำกัด

เรียน อุตสาหกรรมจังหวัดฉะเชิงเทรา

- สิ่งที่ส่งมาด้วย ๑. กำหนดการประชุมรับฟังความคิดเห็นฯ จำนวน ๑ ฉบับ
๒. เอกสารรายละเอียดโครงการฯ จำนวน ๑ ฉบับ
๓. แบบตอบรับเข้าร่วมการรับฟังความคิดเห็นฯ จำนวน ๑ ฉบับ
๔. แผนที่การเดินทางโรงแรมแกรนด์ รอยัล ฟลาซ่า จำนวน ๑ ฉบับ

ด้วย คณะกรรมการรับฟังความคิดเห็นของประชาชนและผู้มีส่วนได้เสีย ตามประกาศกระทรวง
ทรัพยากรธรรมชาติและสิ่งแวดล้อม ลงวันที่ ๒๙ ธันวาคม ๒๕๕๖ กำหนดให้มีการจัดการประชุมการรับฟัง
ความคิดเห็นของประชาชนและผู้มีส่วนได้เสียของหน่วยงานอนุมัติหรือหน่วยงานอนุญาตเป็นครั้งสุดท้าย
สำหรับโครงการขยายโรงงานผลิตขวดทองแดง บริษัท ไทยเมทลโปรดักส์ซิ่ง จำกัด ซึ่งตั้งอยู่ที่ตำบลท่าข้าม
อำเภอบางปะกง จังหวัดฉะเชิงเทรา เพื่อนำความคิดเห็นไปประกอบการพิจารณาอนุญาตโครงการ

ในการนี้ ได้กำหนดให้มีการประชุมรับฟังความคิดเห็นฯ ในวันพฤหัสบดีที่ ๒๓ มีนาคม
พ.ศ. ๒๕๖๐ เวลา ๐๘.๓๐-๑๖.๓๐ น. ห้องประชุมบุษราคัม โรงแรมแกรนด์ รอยัล ฟลาซ่า อำเภอเมือง
ฉะเชิงเทรา จังหวัดฉะเชิงเทรา รายละเอียดกำหนดการดังสิ่งที่ส่งมาด้วย ๑ จึงขอเรียนเชิญท่านเข้าร่วม
การประชุมเพื่อให้ความคิดเห็นกับโครงการดังกล่าว ทั้งนี้ ได้แนบเอกสารรายละเอียดโครงการฯ เพื่อให้ท่าน
ได้พิจารณาล่วงหน้าดังสิ่งที่ส่งมาด้วย ๒ และขอได้โปรดยืนยันเข้าร่วมประชุม ภายในวันศุกร์ที่ ๑๗ มีนาคม
พ.ศ. ๒๕๖๐ ตามแบบตอบรับเข้าร่วมการรับฟังความคิดเห็นฯ ดังสิ่งที่ส่งมาด้วย ๓

จึงเรียนมาเพื่อโปรดพิจารณาเข้าร่วมการประชุม ตามวัน เวลาและสถานที่ดังกล่าว จะขอคุณอย่างยิ่ง

ขอแสดงความนับถือ

| | |
|-------------------|------------|
| ผู้รับเอกสาร..... | |
| วันที่รับ..... | ๑๐ ก.พ. ๖๐ |
| เวลา..... | |

(นางศรีจันทร์ อุทัยภัส)
ประธานกรรมการ

เลขานุการ
สำนักส่งเสริมการมีส่วนร่วมของประชาชน
โทรศัพท์ ๐ ๒๒๒ ๔๐๒๕ โทรสาร ๐ ๒๓๕๔ ๓๑๑๔
<http://www.diw.go.th>



ที่ อภ ๐๓๒๒/ส.๑๖ ๑๖๔

คณะกรรมการรับฟังความคิดเห็น
ของประชาชนและผู้มีส่วนได้เสีย
กรมโรงงานอุตสาหกรรม
๗๕/๖ ถนนพระรามที่ ๖
เขตราชเทวี กรุงเทพมหานคร

๑๗ กุมภาพันธ์ ๒๕๖๐

เรื่อง ขอเชิญร่วมประชุมรับฟังความคิดเห็นของประชาชนและผู้มีส่วนได้เสีย ของหน่วยงานอนุมัติหรือหน่วยงาน
อนุญาต โครงการขยายโรงงานผลิตลวดทองแดง บริษัท ไทยเมทัลโปรดเซซิ่ง จำกัด

เรียน ประชาสัมพันธ์จังหวัดฉะเชิงเทรา

- สิ่งที่ส่งมาด้วย ๑. กำหนดการประชุมรับฟังความคิดเห็นฯ จำนวน ๑ ฉบับ
 ๒. เอกสารรายละเอียดโครงการฯ จำนวน ๑ ฉบับ
 ๓. แบบตอบรับเข้าร่วมการรับฟังความคิดเห็นฯ จำนวน ๑ ฉบับ
 ๔. แผนที่การเดินทางโรงแรมแกรนด์ รอยัล พลาซ่า จำนวน ๑ ฉบับ

ด้วย คณะกรรมการรับฟังความคิดเห็นของประชาชนและผู้มีส่วนได้เสีย ตามประกาศกระทรวง
ทรัพยากรธรรมชาติและสิ่งแวดล้อม ลงวันที่ ๒๙ ธันวาคม ๒๕๕๒ กำหนดให้มีการจัดการประชุมการรับฟัง
ความคิดเห็นของประชาชนและผู้มีส่วนได้เสียของหน่วยงานอนุมัติหรือหน่วยงานอนุญาตเป็นครั้งสุดท้าย
สำหรับโครงการขยายโรงงานผลิตลวดทองแดง บริษัท ไทยเมทัลโปรดเซซิ่ง จำกัด ซึ่งตั้งอยู่ที่ตำบลท่าข้าม
อำเภอบางปะกง จังหวัดฉะเชิงเทรา เพื่อนำความคิดเห็นไปประกอบการพิจารณาอนุญาตโครงการ

ในการนี้ ได้กำหนดให้มีการประชุมรับฟังความคิดเห็นฯ ในวันพฤหัสบดีที่ ๒๓ มีนาคม
พ.ศ. ๒๕๖๐ เวลา ๐๘.๓๐-๑๖.๓๐ น. ที่ห้องประชุมบุษราคัม โรงแรมแกรนด์ รอยัล พลาซ่า อำเภอเมือง
ฉะเชิงเทรา จังหวัดฉะเชิงเทรา รายละเอียดกำหนดการดังสิ่งที่ส่งมาด้วย ๑ จึงขอเรียนเชิญท่านเข้าร่วม
การประชุมเพื่อให้ความคิดเห็นกับโครงการดังกล่าว ทั้งนี้ ได้แนบเอกสารรายละเอียดโครงการฯ เพื่อให้ท่าน
ได้พิจารณาแล้วหน้าตั้งสิ่งที่ส่งมาด้วย ๒ และขอได้โปรดยืนยันเข้าร่วมประชุม ภายในวันศุกร์ที่ ๑๗ มีนาคม
พ.ศ. ๒๕๖๐ ตามแบบตอบรับเข้าร่วมการรับฟังความคิดเห็นฯ ดังสิ่งที่ส่งมาด้วย ๓

จึงเรียนมาเพื่อโปรดพิจารณาเข้าร่วมการประชุม ตามวัน เวลาและสถานที่ดังกล่าว จะขอบคุณยิ่ง

| |
|------------------------------------|
| ผู้รับเอกสาร.....วิจิตรศักดิ์..... |
| วันที่รับ.....๒๕.๐๓.๒๐..... |
| เวลา.....๑๕.๓๕..... |

ขอแสดงความนับถือ

(นางศรีจันทร์ อุทัยภาค)
ประธานกรรมการ

เลขานุการ
สำนักส่งเสริมการมีส่วนร่วมของประชาชน
โทรศัพท์ ๐ ๒๒๐๒ ๔๐๒๕ โทรสาร ๐ ๒๓๕๔ ๓๓๕๔
<http://www.dlw.go.th>



ที่ อภ ๐๓๒๒/ส.๑๖ ๑๖๔

คณะกรรมการรับฟังความคิดเห็น
ของประชาชนและผู้มีส่วนได้เสีย
กรมโรงงานอุตสาหกรรม
๗๕/๖ ถนนพระรามที่ ๖
เขตราชเทวี กรุงเทพมหานคร

๑๗ กุมภาพันธ์ ๒๕๖๐

เรื่อง ขอเชิญร่วมประชุมรับฟังความคิดเห็นของประชาชนและผู้มีส่วนได้เสีย ของหน่วยงานอนุมัติหรือหน่วยงาน
อนุญาต โครงการขยายโรงงานผลิตลวดทองแดง บริษัท ไทยเมทัลโปรดเซซิ่ง จำกัด

เรียน นายแพทย์สาธารณสุขจังหวัดฉะเชิงเทรา

- สิ่งที่ส่งมาด้วย ๑. กำหนดการประชุมรับฟังความคิดเห็นฯ จำนวน ๑ ฉบับ
 ๒. เอกสารรายละเอียดโครงการฯ จำนวน ๑ ฉบับ
 ๓. แบบตอบรับเข้าร่วมการรับฟังความคิดเห็นฯ จำนวน ๑ ฉบับ
 ๔. แผนที่การเดินทางโรงแรมแกรนด์ รอยัล พลาซ่า จำนวน ๑ ฉบับ

ด้วย คณะกรรมการรับฟังความคิดเห็นของประชาชนและผู้มีส่วนได้เสีย ตามประกาศกระทรวง
ทรัพยากรธรรมชาติและสิ่งแวดล้อม ลงวันที่ ๒๙ ธันวาคม ๒๕๕๒ กำหนดให้มีการจัดการประชุมการรับฟัง
ความคิดเห็นของประชาชนและผู้มีส่วนได้เสียของหน่วยงานอนุมัติหรือหน่วยงานอนุญาตเป็นครั้งสุดท้าย
สำหรับโครงการขยายโรงงานผลิตลวดทองแดง บริษัท ไทยเมทัลโปรดเซซิ่ง จำกัด ซึ่งตั้งอยู่ที่ตำบลท่าข้าม
อำเภอบางปะกง จังหวัดฉะเชิงเทรา เพื่อนำความคิดเห็นไปประกอบการพิจารณาอนุญาตโครงการ

ในการนี้ ได้กำหนดให้มีการประชุมรับฟังความคิดเห็นฯ ในวันพฤหัสบดีที่ ๒๓ มีนาคม
พ.ศ. ๒๕๖๐ เวลา ๐๘.๓๐-๑๖.๓๐ น. ที่ห้องประชุมบุษราคัม โรงแรมแกรนด์ รอยัล พลาซ่า อำเภอเมือง
ฉะเชิงเทรา จังหวัดฉะเชิงเทรา รายละเอียดกำหนดการดังสิ่งที่ส่งมาด้วย ๑ จึงขอเรียนเชิญท่านเข้าร่วม
การประชุมเพื่อให้ความคิดเห็นกับโครงการดังกล่าว ทั้งนี้ ได้แนบเอกสารรายละเอียดโครงการฯ เพื่อให้ท่าน
ได้พิจารณาแล้วหน้าตั้งสิ่งที่ส่งมาด้วย ๒ และขอได้โปรดยืนยันเข้าร่วมประชุม ภายในวันศุกร์ที่ ๑๗ มีนาคม
พ.ศ. ๒๕๖๐ ตามแบบตอบรับเข้าร่วมการรับฟังความคิดเห็นฯ ดังสิ่งที่ส่งมาด้วย ๓

จึงเรียนมาเพื่อโปรดพิจารณาเข้าร่วมการประชุม ตามวัน เวลาและสถานที่ดังกล่าว จะขอบคุณยิ่ง

| |
|------------------------------------|
| ผู้รับเอกสาร.....วิจิตรศักดิ์..... |
| วันที่รับ.....๒๐ ๓๖/๒๐..... |
| เวลา.....๑๕.๓๖ ๕..... |

ขอแสดงความนับถือ

(นางศรีจันทร์ อุทัยภาค)
ประธานกรรมการ

สำนักส่งเสริมการมีส่วนร่วมของประชาชน
โทรศัพท์ ๐ ๒๒๐๒ ๔๐๒๕ โทรสาร ๐ ๒๓๕๔ ๓๓๕๔
<http://www.dlw.go.th>

สำเนาหนังสือเชิญเข้าร่วมประชุม
รับฟังความคิดเห็น สู่ทางไปรษณีย์





ใบรับฝากรวม

RECEIPT FOR BULK POSTING

- ได้รับฝาก Received
 ฝากไปรษณีย์ Parcels
 ลงทะเบียน Registered
 คุ้มครอง Certified
 ฝากไปรษณีย์ EMS

ป.48

จาก / From.....
 ที่อยู่ / Address.....
 ไปรษณีย์ As Follows
 ตราประจำตัว Date Stamp

| ลำดับ No. | นามผู้รับ Name of Addressee | ปลายทาง Destination | เลขที่ Number | น้ำหนัก (กรัม) Weight (Grammes) | ค่าบริการ Postal Charge | | หมายเหตุ Remark |
|-----------|--|---------------------|---------------|---------------------------------|-------------------------|----------|-----------------|
| | | | | | บาท Baht | สต. Sig. | |
| 1 | นางสาวพศดา จุฑาทัดเดชา | 24130 | 8127-0 | | | | |
| 2 | นายเผ่าพันธ์ ไชยชัย | 24130 | 8128-3 | | | | |
| 3 | อธิการบดีวิทยาลัยการอาชีพบางปะกง | 24130 | 8129-7 | | | | |
| 4 | อธิการบดีมหาวิทยาลัยราชภัฏรำไพพรรณี | 24000 | 8130-6 | | | | |
| 5 | อธิการบดีมหาวิทยาลัยบูรพา | 20130 | 8131-0 | | | | |
| 6 | รองอธิการบดีมหาวิทยาลัยเกษตรศาสตร์ วิทยาเขตศรีราชา | 20230 | 8132-3 | | | | |
| 7 | รองอธิการบดีมหาวิทยาลัยศรีปทุม วิทยาเขตชลบุรี | 20000 | 8133-7 | | | | |
| 8 | ผู้อำนวยการโรงเรียนบ้านท่าข้ามตั้งตรงจิตร 10 | 24130 | 8134-5 | | | | |
| 9 | ผู้อำนวยการโรงเรียนบ้านบางเสม | 20160 | 8135-4 | | | | |
| 10 | ผู้อำนวยการโรงเรียนบางปะกง (บวรวิทยายน) | 24130 | 8136-8 | | | | |
| 11 | ผู้อำนวยการโรงเรียนคลองพนทอง | 24130 | 8137-1 | | | | |
| 12 | เจ้าอาวาสวัดศราราม (วัดบม) | 24130 | 8138-5 | | | | |
| 13 | เจ้าอาวาสวัดกลางบางปะกง | 24130 | 8139-9 | | | | |
| 14 | เจ้าอาวาสวัดบ้านเก่า | 20160 | 8140-8 | | | | |
| 15 | เจ้าอาวาสวัดศรีประจักษ์ | 20160 | 8141-1 | | | | |
| 16 | เจ้าอาวาสวัดโพนสะเม็กพร้าว (วัดคลองใหญ่) | 24130 | 8142-5 | | | | |
| 17 | ผู้อำนวยการโรงพยาบาลส่งเสริมสุขภาพตำบลบ้านเก่า | 20160 | 8143-9 | | | | |
| 18 | ผู้อำนวยการโรงพยาบาลส่งเสริมสุขภาพตำบลบางนาง | 20160 | 8144-2 | | | | |
| 19 | ผู้อำนวยการโรงพยาบาลส่งเสริมสุขภาพตำบลคลองลำพูน | 20000 | 8145-6 | | | | |
| 20 | กรรมการผู้จัดการ บริษัท โมเสกซ์ (ประเทศไทย) จำกัด | 24130 | 8146-0 | | | | |

รวมทั้งสิ้น Total
 จำนวนเงิน Amount
 จำนวนใบฝาก Pieces

- ใบรับฝากนี้ใช้เมื่อส่งมอบการฝากส่ง ไปรษณีย์รับกว่าใช้หมดอายุ
 การชำระเงิน คือ ระหว่างเวลา 6 เดือน (เฉพาะ EMS 4 เดือน) นับตั้งจาก
 วันที่ฝากส่ง
 - การติดต่อในเรื่องนี้ให้ดูที่กรมการคลัง ซึ่งสำนักงานรับฝากฉบับนี้
 มาแสดงที่กรม ภาษีเงินได้ และ อาจไม่มีการรวบรวมหรือขอสงวนให้

พนักงานรับฝาก
Counter Clerk



ใบรับฝากรวม

RECEIPT FOR BULK POSTING

- ได้รับฝาก Received
 ฝากไปรษณีย์ Parcels
 ลงทะเบียน Registered
 คุ้มครอง Certified
 ฝากไปรษณีย์ EMS

ป.48

จาก / From.....
 ที่อยู่ / Address.....
 ไปรษณีย์ As Follows
 ตราประจำตัว Date Stamp

| ลำดับ No. | นามผู้รับ Name of Addressee | ปลายทาง Destination | เลขที่ Number | น้ำหนัก (กรัม) Weight (Grammes) | ค่าบริการ Postal Charge | | หมายเหตุ Remark |
|-----------|--|---------------------|---------------|---------------------------------|-------------------------|----------|-----------------|
| | | | | | บาท Baht | สต. Sig. | |
| 1 | ผู้อำนวยการสภาวิทยาลัยการอาชีพเมืองแปงเขต ไทย จ.ชลบุรี | 20000 | 8187-5 | | | | |
| 2 | ผู้อำนวยการวิทยาลัย อสมท. จ.ชลบุรี FM10775 | 20150 | 8188-4 | | | | |
| 3 | หัวหน้าสาขาวิชา วิชา เอก เทคโนโลยี | 24000 | 8189-8 | | | | |
| 4 | หัวหน้าสาขาวิชาของกรมการ สวัสดิ์คดี | 24000 | 8190-7 | | | | |
| 5 | หัวหน้าสาขาวิชาของกรมการ สวัสดิ์คดี | 24000 | 8191-5 | | | | |
| 6 | หัวหน้าสาขาวิชาของกรมการ สวัสดิ์คดี | 24000 | 8192-4 | | | | |
| 7 | หัวหน้าสาขาวิชาของกรมการ สวัสดิ์คดี | 24000 | 8193-8 | | | | |
| 8 | หัวหน้าสาขาวิชาของกรมการ สวัสดิ์คดี | 24000 | 8194-1 | | | | |
| 9 | หัวหน้าสาขาวิชาของกรมการ สวัสดิ์คดี รับ ความดี 101.15 มบ. | 24000 | 8195-5 | | | | |
| 10 | หัวหน้าสาขาวิชาของกรมการ สวัสดิ์คดี รับ ความดี 95.75 มบ. | 24000 | 8196-9 | | | | |
| 11 | หัวหน้าสาขาวิชาของกรมการ สวัสดิ์คดี ความดี 102.35 มบ. | 24000 | 8197-2 | | | | |
| 12 | หัวหน้าสาขาวิชาของกรมการ สวัสดิ์คดี รับ ความดี 97.75 มบ. | 24000 | 8198-6 | | | | |
| 13 | หัวหน้าสาขาวิชาของกรมการ สวัสดิ์คดี รับ ความดี 98.75 มบ. | 24000 | 8199-0 | | | | |
| 14 | หัวหน้าสาขาวิชาของกรมการ สวัสดิ์คดี รับ ความดี 92.75 มบ. | 24120 | 8200-6 | | | | |
| 15 | หัวหน้าสาขาวิชาของกรมการ สวัสดิ์คดี รับ ความดี 93.75 มบ. | 24120 | 8201-0 | | | | |
| 16 | หัวหน้าสาขาวิชาของกรมการ สวัสดิ์คดี รับ ความดี 92.75 มบ. | 24120 | 8202-3 | | | | |
| 17 | หัวหน้าสาขาวิชาของกรมการ สวัสดิ์คดี รับ ความดี 100.75 มบ. | 24120 | 8203-7 | | | | |
| 18 | หัวหน้าสาขาวิชาของกรมการ สวัสดิ์คดี รับ ความดี 102.75 มบ. | 24120 | 8204-5 | | | | |
| 19 | หัวหน้าสาขาวิชาของกรมการ สวัสดิ์คดี รับ ความดี 93.75 มบ. | 24180 | 8205-4 | | | | |
| 20 | หัวหน้าสาขาวิชาของกรมการ สวัสดิ์คดี รับ ความดี 97.25 มบ. | 24000 | 8206-8 | | | | |

รวมทั้งสิ้น Total
 จำนวนเงิน Amount
 จำนวนใบฝาก Pieces

- ใบรับฝากนี้ใช้เมื่อส่งมอบการฝากส่ง ไปรษณีย์รับกว่าใช้หมดอายุ
 การชำระเงิน คือ ระหว่างเวลา 6 เดือน (เฉพาะ EMS 4 เดือน) นับตั้งจาก
 วันที่ฝากส่ง
 - การติดต่อในเรื่องนี้ให้ดูที่กรมการคลัง ซึ่งสำนักงานรับฝากฉบับนี้
 มาแสดงที่กรม ภาษีเงินได้ และ อาจไม่มีการรวบรวมหรือขอสงวนให้

พนักงานรับฝาก
Counter Clerk



ใบรับฝากรวม

RECEIPT FOR BULK POSTING

- ได้รับฝาก Letter-Post items
 ฝากไปรษณีย์ Parcels
 รับประกัน Insured
 ลงทะเบียน Registered
 คุ้มครอง Certified
 คุ้มครองด้วยค่าพิเศษ EMS

ป.48

จาก / From.....
 ที่อยู่ / Address.....
 วันที่รับฝาก As Follows
 ตราประจำวันที่ Date Stamp

| ลำดับ No. | นามผู้รับ Name of Addressee | ปลายทาง Destination | เลขที่ Number | น้ำหนัก (กรัม) Weight (Grammes) | ค่าบริการ Postal Charge | | หมายเหตุ Remark |
|-----------|--|---------------------|---------------|---------------------------------|-------------------------|----------|-----------------|
| | | | | | บาท Baht | สต. Sig. | |
| 1 | กรมการผู้จัดการ บริษัท อิมเมอรัล จำกัด | 24130 | 8207 1 | | | | |
| 2 | กรมการผู้จัดการ บริษัท กระดาษสยาม จำกัด | 24130 | 8208 5 | | | | |
| 3 | กรมการผู้จัดการ บริษัท สมานภัณฑ์ จำกัด | 24130 | 8209 1 | | | | |
| 4 | กรมการผู้จัดการ บริษัท แอสเอิน ซีโอบีคอม จำกัด | 24130 | 8210 3 | | | | |
| 5 | กรมการผู้จัดการ บริษัท อินเทอร์เน็ต จำกัด | 24130 | 8211 1 | | | | |
| 6 | กรมการผู้จัดการ บริษัท โมลิเอส (ประเทศไทย) จำกัด | 24130 | 8212 5 | | | | |
| 7 | กรมการผู้จัดการ บริษัท ส. โสภิตสัมพันธ์ จำกัด | 24130 | 8213 1 | | | | |
| 8 | กรมการผู้จัดการ บริษัท คอมมิวนิค เอ็นเตอร์ไพรส์ (ไทยแลนด์) จำกัด | 24130 | 8214 2 | | | | |
| 9 | กรมการผู้จัดการ บริษัท เอเชียทีคเอนเตอร์เทนเมนท์ จำกัด | 24130 | 8215 6 | | | | |
| 10 | กรมการผู้จัดการ บริษัท สยาม พรีซิชั่น อิมพีลเม้นท์ จำกัด | 24130 | 8216 0 | | | | |
| 11 | กรมการผู้จัดการ บริษัท สยามคอมมิวนิค จำกัด | 20000 | 8217 3 | | | | |
| 12 | กรมการผู้จัดการ บริษัท ไทยแอร์เอเชีย จำกัด | 20000 | 8218 7 | | | | |
| 13 | กรมการผู้จัดการ บริษัท สยามอินเตอร์เทรด จำกัด | 20000 | 8219 5 | | | | |
| 14 | กรมการผู้จัดการ บริษัท สยามอินเตอร์เทรด จำกัด | 20000 | 8220 0 | | | | |
| 15 | กรมการผู้จัดการ บริษัท สยามอินเตอร์เทรด จำกัด | 20000 | 8221 3 | | | | |
| 16 | กรมการผู้จัดการ บริษัท สยามอินเตอร์เทรด จำกัด | 24130 | 8222 7 | | | | |
| 17 | กรมการผู้จัดการ บริษัท สยามอินเตอร์เทรด จำกัด | 24110 | 8223 5 | | | | |
| 18 | กรมการผู้จัดการ บริษัท สยามอินเตอร์เทรด จำกัด | 24000 | 8224 4 | | | | |
| 19 | กรมการผู้จัดการ บริษัท สยามอินเตอร์เทรด จำกัด | 24000 | 8225 8 | | | | |
| 20 | กรมการผู้จัดการ บริษัท สยามอินเตอร์เทรด จำกัด | 24000 | 8226 1 | | | | |

รวมทั้งสิ้น Total.....
 จำนวนเงินเป็นเงิน Amount
 ชิ้น Pieces

ใบรับฝากนี้ใช้เป็นหลักฐานการฝากส่ง ไปรษณีย์รวมไปรษณีย์
 การลงทะเบียน คือ ระหว่างเวลา 6 โมง (ยกเว้น EMS 4 โมง) ถึง 17 โมง
 - การจัดส่งไปรษณีย์รวมไปรษณีย์ต้องนำใบรับฝากฉบับนี้
 มาแสดงทุกครั้ง มิฉะนั้น อาจไม่มีการรวบรวมหรือส่งมอบให้

พนักงานรับฝาก Counter Clerk



ใบรับฝากรวม

RECEIPT FOR BULK POSTING

- ได้รับฝาก Letter-Post items
 ฝากไปรษณีย์ Parcels
 รับประกัน Insured
 ลงทะเบียน Registered
 คุ้มครอง Certified
 คุ้มครองด้วยค่าพิเศษ EMS

ป.48

จาก / From.....
 ที่อยู่ / Address.....
 วันที่รับฝาก As Follows
 ตราประจำวันที่ Date Stamp

| ลำดับ No. | นามผู้รับ Name of Addressee | ปลายทาง Destination | เลขที่ Number | น้ำหนัก (กรัม) Weight (Grammes) | ค่าบริการ Postal Charge | | หมายเหตุ Remark |
|-----------|---|---------------------|---------------|---------------------------------|-------------------------|----------|-----------------|
| | | | | | บาท Baht | สต. Sig. | |
| 1 | อุตสาหกรรมจังหวัดชลบุรี | 20000 | 1473 | | | | |
| 2 | นายแพทย์สาธารณสุขจังหวัดชลบุรี | 20000 | 1487 | | | | |
| 3 | ประชาสัมพันธ์จังหวัดชลบุรี | 20000 | 1495 | | | | |
| 4 | หัวหน้าสำนักงานป้องกันและบรรเทาสาธารณภัยจังหวัดชลบุรี | 20000 | 1500 | | | | |
| 5 | พัฒนาสังคมและความมั่นคงของมนุษย์จังหวัดชลบุรี | 20000 | 1519 | | | | |
| 6 | ผ.น.ก.จ. จังหวัดชลบุรี | 20000 | 1527 | | | | |
| 7 | โยธาธิการและผังเมืองจังหวัดชลบุรี | 20000 | 1535 | | | | |
| 8 | พัฒนาชุมชนจังหวัดชลบุรี | 20000 | 1544 | | | | |
| 9 | สาธารณสุขอำเภอเมืองชลบุรี | 20160 | 1558 | | | | |
| 10 | สาธารณสุขอำเภอหนองหานชลบุรี | 20000 | 1561 | | | | |
| 11 | ผู้อำนวยการโรงพยาบาลหนองหานชลบุรี | 20160 | 1575 | | | | |
| 12 | ผู้อำนวยการโรงพยาบาลเมืองชลบุรี | 20000 | 1591 | | | | |
| 13 | ผู้จัดการการไฟฟ้าส่วนภูมิภาคจังหวัดชลบุรี | 20000 | 1592 | | | | |
| 14 | ผู้จัดการการประปาส่วนภูมิภาคสาขาชลบุรี | 20000 | 1601 | | | | |
| 15 | ประธานสภาอุตสาหกรรมจังหวัดฉะเชิงเทรา | 24000 | 1615 | | | | |
| 16 | ประธานสภาอุตสาหกรรมจังหวัดชลบุรี | 20000 | 1624 | | | | |
| 17 | ประธานหอการค้าจังหวัดฉะเชิงเทรา | 24000 | 1632 | | | | |
| 18 | ประธานหอการค้าจังหวัดชลบุรี | 20000 | 1646 | | | | |
| 19 | เลขาธิการองค์การอิสระด้านสิ่งแวดล้อมและสุขภาพ (ออสส.) | 10400 | 1650 | | | | |
| 20 | ผู้ประสานงานเครือข่ายประชาชนภาคตะวันออก | 21000 | 1663 | | | | |

รวมทั้งสิ้น Total.....
 จำนวนเงินเป็นเงิน Amount
 ชิ้น Pieces

ใบรับฝากนี้ใช้เป็นหลักฐานการฝากส่ง ไปรษณีย์รวมไปรษณีย์
 การลงทะเบียน คือ ระหว่างเวลา 6 โมง (ยกเว้น EMS 4 โมง) ถึง 17 โมง
 - การจัดส่งไปรษณีย์รวมไปรษณีย์ต้องนำใบรับฝากฉบับนี้
 มาแสดงทุกครั้ง มิฉะนั้น อาจไม่มีการรวบรวมหรือส่งมอบให้

พนักงานรับฝาก Counter Clerk



ใบรับฝากรวม

RECEIPT FOR BULK POSTING

- ได้รับฝาก
 ได้รับฝาก
 ฝากดูไปรษณีย์
 รับประกัน
 ไปรษณีย์ที่ลงทะเบียน
 ลงทะเบียน
 รับรอง
 ไปรษณีย์ด่วนพิเศษ EMS



จาก / From
 ที่อยู่ / Address.....
 ได้รับ
 As Follows
 ตราประทับ
 Date Stamp

| ลำดับ No. | นามผู้รับ Name of Addressee | ปลายทาง Destination E.P. No. | เลขที่ Number | น้ำหนัก (กรัม) Weight (Grammes) | ค่าบริการ Postal Charge | | หมายเหตุ Remark |
|--------------|--------------------------------|------------------------------------|------------------|--|----------------------------|-------------|--------------------|
| | | | | | บาท Bath | สต. Stg. | |
| 1 | ก. นว. นว. | 20160 | 5457 7 | | | | |
| 2 | ค. นว. นว. | 20160 | 5458 5 | | | | |
| 3 | ค. นว. นว. | 24130 | 5459 4 | | | | |
| 4 | ค. นว. นว. | 24130 | 5460 3 | | | | |
| 5 | ค. นว. นว. | 24130 | 5461 7 | | | | |
| 6 | ค. นว. นว. | 24130 | 5462 5 | | | | |
| 7 | ค. นว. นว. | 24130 | 5463 4 | | | | |
| 8 | ค. นว. นว. | 24130 | 5464 8 | | | | |
| 9 | ค. นว. นว. | 24130 | 5465 1 | | | | |
| 10 | ค. นว. นว. | 24130 | 5466 3 | | | | |
| 11 | ค. นว. นว. | 24130 | 5467 9 | | | | |
| 12 | ค. นว. นว. | 24130 | 5468 2 | | | | |
| 13 | ค. นว. นว. | 24130 | 5467 6 | | | | |
| 14 | ค. นว. นว. | 24130 | 5470 5 | | | | |
| 15 | | | | | | | |
| 16 | | | | | | | |
| 17 | | | | | | | |
| 18 | | | | | | | |
| 19 | | | | | | | |
| 20 | | | | | | | |

รวมทั้งสิ้น
 Total
 จำนวน / Pieces
 ระบุจำนวนที่ส่งไปรษณีย์ EMS (ยกเว้น EMS 4 คือไปรษณีย์)
 Counter Clerk
 (นายสมประสงค์ ใบระโดน)
 เจ้าหน้าที่ปฏิบัติงาน

ภาคผนวก ๓-๔
สำเนาหนังสือขอข้อคิดเห็น





ที่ อภ ๐๓๒๒/(ส.๑)ว ๑๖๕

คณะกรรมการรับฟังความคิดเห็น
ของประชาชนและผู้มีส่วนได้เสีย
กรมโรงงานอุตสาหกรรม
๗๕/๖ ถนนพระรามที่ ๖
เขตราชเทวี กรุงเทพมหานคร

๑๗ กุมภาพันธ์ ๒๕๖๐

เรื่อง ขอข้อยกเว้นเกี่ยวกับโครงการขยายโรงงานผลิตลวดทองแดง บริษัท ไทยเมทัลโปรดักส์ซิง จำกัด
เรียน ปลัดกระทรวงสาธารณสุข

สิ่งที่ส่งมาด้วย เอกสารรายละเอียดโครงการฯ

ด้วย คณะกรรมการรับฟังความคิดเห็นของประชาชนและผู้มีส่วนได้เสีย ตามประกาศกระทรวง
ทรัพยากรธรรมชาติและสิ่งแวดล้อมฯ ลงวันที่ ๒๙ ธันวาคม ๒๕๕๒ กำหนดให้มีการจัดกระบวนการรับฟัง
ความคิดเห็นของประชาชนและผู้มีส่วนได้เสียของหน่วยงานอนุมัติหรือหน่วยงานอนุญาติเป็นครั้งสุดท้าย
สำหรับโครงการขยายโรงงานผลิตลวดทองแดง บริษัท ไทยเมทัลโปรดักส์ซิง จำกัด ซึ่งตั้งอยู่ที่ตำบลท่าข้าม
อำเภอบางปะกง จังหวัดฉะเชิงเทรา เพื่อนำความคิดเห็นไปประกอบการพิจารณาอนุญาตโครงการ โดยได้
จัดประชุมเพื่อรับฟังความคิดเห็นต่อโครงการดังกล่าว ในวันที่พฤหัสบดีที่ ๒๓ มีนาคม พ.ศ. ๒๕๖๐ เวลา
๐๘.๓๐-๑๖.๓๐ น. ณ ห้องประชุมบุษราคัม โรงแรมแกรนด์ รอยัล พลาซ่า อำเภอเมืองฉะเชิงเทรา จังหวัด
ฉะเชิงเทรา เพื่อให้ได้มาซึ่งข้อมูลที่ชัดเจน ครบถ้วน สมบูรณ์ ถูกต้องตามหลักวิชาการและสอดคล้องกับสภาพ
ความเป็นจริงสำหรับนำไปใช้เป็นข้อมูลประกอบการตัดสินใจของหน่วยงานอนุมัติหรือหน่วยงานอนุญาติ

ทั้งนี้ เพื่อให้การรับฟังความคิดเห็น ครบถ้วน เป็นไปตามข้อกำหนดในประกาศกระทรวง
ทรัพยากรธรรมชาติและสิ่งแวดล้อมฯ ลงวันที่ ๒๙ ธันวาคม ๒๕๕๒ ที่ให้คำชี้แจงของหน่วยงานที่เกี่ยวข้อง
เสนอต่อหน่วยงานของรัฐ จึงขอความอนุเคราะห์จากท่านแสดงความคิดเห็นเกี่ยวกับโครงการ โดยมี
รายละเอียดโครงการดังสิ่งส่งมาด้วย ทั้งนี้ขอความกรุณา ส่งข้อคิดเห็นของท่านมาอย่างฝ่ายเลขานุการ
คณะกรรมการรับฟังความคิดเห็นของประชาชนและผู้มีส่วนได้เสีย สำนักส่งเสริมการมีส่วนร่วมของประชาชน
กรมโรงงานอุตสาหกรรม ภายในวันศุกร์ที่ ๗ เมษายน พ.ศ. ๒๕๖๐

จึงเรียนมาเพื่อโปรดพิจารณา จะขอบคุณยิ่ง

ขอแสดงความนับถือ

(นางศรีจันทร์ อุทัยภาส)
ประธานกรรมการ

เลขานุการ
สำนักส่งเสริมการมีส่วนร่วมของประชาชน
โทรศัพท์ที่ ๐ ๒๒๐๒ ๔๐๒๕ โทรสาร ๐ ๒๓๕๔ ๓๐๑๔๔
<http://www.diw.go.th>



ที่ อภ ๐๓๒๒/(ส.๑)ว ๑๖๕

คณะกรรมการรับฟังความคิดเห็น
ของประชาชนและผู้มีส่วนได้เสีย
กรมโรงงานอุตสาหกรรม
๗๕/๖ ถนนพระรามที่ ๖
เขตราชเทวี กรุงเทพมหานคร

๑๗ กุมภาพันธ์ ๒๕๖๐

เรื่อง ขอข้อยกเว้นเกี่ยวกับโครงการขยายโรงงานผลิตลวดทองแดง บริษัท ไทยเมทัลโปรดักส์ซิง จำกัด
เรียน ปลัดกระทรวงเกษตรและสหกรณ์

สิ่งที่ส่งมาด้วย เอกสารรายละเอียดโครงการฯ

ด้วย คณะกรรมการรับฟังความคิดเห็นของประชาชนและผู้มีส่วนได้เสีย ตามประกาศกระทรวง
ทรัพยากรธรรมชาติและสิ่งแวดล้อมฯ ลงวันที่ ๒๙ ธันวาคม ๒๕๕๒ กำหนดให้มีการจัดกระบวนการรับฟัง
ความคิดเห็นของประชาชนและผู้มีส่วนได้เสียของหน่วยงานอนุมัติหรือหน่วยงานอนุญาติเป็นครั้งสุดท้าย
สำหรับโครงการขยายโรงงานผลิตลวดทองแดง บริษัท ไทยเมทัลโปรดักส์ซิง จำกัด ซึ่งตั้งอยู่ที่ตำบลท่าข้าม
อำเภอบางปะกง จังหวัดฉะเชิงเทรา เพื่อนำความคิดเห็นไปประกอบการพิจารณาอนุญาตโครงการ โดยได้
จัดประชุมเพื่อรับฟังความคิดเห็นต่อโครงการดังกล่าว ในวันที่พฤหัสบดีที่ ๒๓ มีนาคม พ.ศ. ๒๕๖๐ เวลา
๐๘.๓๐-๑๖.๓๐ น. ณ ห้องประชุมบุษราคัม โรงแรมแกรนด์ รอยัล พลาซ่า อำเภอเมืองฉะเชิงเทรา จังหวัด
ฉะเชิงเทรา เพื่อให้ได้มาซึ่งข้อมูลที่ชัดเจน ครบถ้วน สมบูรณ์ ถูกต้องตามหลักวิชาการและสอดคล้องกับสภาพ
ความเป็นจริงสำหรับนำไปใช้เป็นข้อมูลประกอบการตัดสินใจของหน่วยงานอนุมัติหรือหน่วยงานอนุญาติ

ทั้งนี้ เพื่อให้การรับฟังความคิดเห็น ครบถ้วน เป็นไปตามข้อกำหนดในประกาศกระทรวง
ทรัพยากรธรรมชาติและสิ่งแวดล้อมฯ ลงวันที่ ๒๙ ธันวาคม ๒๕๕๒ ที่ให้คำชี้แจงของหน่วยงานที่เกี่ยวข้อง
เสนอต่อหน่วยงานของรัฐ จึงขอความอนุเคราะห์จากท่านแสดงความคิดเห็นเกี่ยวกับโครงการ โดยมี
รายละเอียดโครงการดังสิ่งส่งมาด้วย ทั้งนี้ขอความกรุณา ส่งข้อคิดเห็นของท่านมาอย่างฝ่ายเลขานุการ
คณะกรรมการรับฟังความคิดเห็นของประชาชนและผู้มีส่วนได้เสีย สำนักส่งเสริมการมีส่วนร่วมของประชาชน
กรมโรงงานอุตสาหกรรม ภายในวันศุกร์ที่ ๗ เมษายน พ.ศ. ๒๕๖๐

จึงเรียนมาเพื่อโปรดพิจารณา จะขอบคุณยิ่ง

ขอแสดงความนับถือ

(นางศรีจันทร์ อุทัยภาส)
ประธานกรรมการ

เลขานุการ
สำนักส่งเสริมการมีส่วนร่วมของประชาชน
โทรศัพท์ที่ ๐ ๒๒๐๒ ๔๐๒๕ โทรสาร ๐ ๒๓๕๔ ๓๐๑๔๔
<http://www.diw.go.th>



ที่ อภ ๐๓๒๒/(ส.๑)๖ ๑๖๕

คณะกรรมการรับฟังความคิดเห็น
ของประชาชนและผู้มีส่วนได้เสีย
กรมโรงงานอุตสาหกรรม
๗๕/๖ ถนนพระรามที่ ๖
เขตราชเทวี กรุงเทพมหานคร

๑๗ กุมภาพันธ์ ๒๕๖๐

เรื่อง ขอข้อคิดเห็นเกี่ยวกับโครงการขยายโรงงานผลิตลวดทองแดง บริษัท ไทยเมทัลโปรดักส์ จำกัด
เรียน ปลัดกระทรวงมหาดไทย
สิ่งที่ส่งมาด้วย เอกสารรายละเอียดโครงการฯ

ด้วย คณะกรรมการรับฟังความคิดเห็นของประชาชนและผู้มีส่วนได้เสีย ตามประกาศกระทรวง
ทรัพยากรธรรมชาติและสิ่งแวดล้อมฯ ลงวันที่ ๒๙ ธันวาคม ๒๕๕๒ กำหนดให้มีการจัดกระบวนการรับฟัง
ความคิดเห็นของประชาชนและผู้มีส่วนได้เสียของหน่วยงานอนุมัติหรือหน่วยงานอนุญาตเป็นครั้งสุดท้าย
สำหรับโครงการขยายโรงงานผลิตลวดทองแดง บริษัท ไทยเมทัลโปรดักส์ จำกัด ซึ่งตั้งอยู่ที่ตำบลท่าข้าม
อำเภอบางปะกง จังหวัดฉะเชิงเทรา เพื่อนำความคิดเห็นไปประกอบการพิจารณาอนุญาตโครงการ โดยได้
จัดประชุมเพื่อรับฟังความคิดเห็นต่อโครงการดังกล่าว ในวันพฤหัสบดีที่ ๒๓ มีนาคม พ.ศ. ๒๕๖๐ เวลา
๐๘.๓๐-๑๖.๓๐ น. ณ ห้องประชุมบุษราคัม โรงแรมแกรนด์ รอยัล พลาซ่า อำเภอเมืองฉะเชิงเทรา จังหวัด
ฉะเชิงเทรา เพื่อให้ได้มาซึ่งข้อมูลที่ชัดเจน ครบถ้วน สมบูรณ์ ถูกต้องตามหลักวิชาการและสอดคล้องกับสภาพ
ความเป็นจริงสำหรับนำไปใช้เป็นข้อมูลประกอบการตัดสินใจของหน่วยงานอนุมัติหรือหน่วยงานอนุญาต

ทั้งนี้ เพื่อให้การรับฟังความคิดเห็น ครบถ้วน เป็นไปตามข้อกำหนดในประกาศกระทรวง
ทรัพยากรธรรมชาติและสิ่งแวดล้อมฯ ลงวันที่ ๒๙ ธันวาคม ๒๕๕๒ ที่ให้มูลค่าชี้แจงของหน่วยงานที่เกี่ยวข้อง
เสนอต่อหน่วยงานของรัฐ จึงขอความอนุเคราะห์จากท่านแสดงความคิดเห็นเกี่ยวกับโครงการ โดยมี
รายละเอียดโครงการดังสิ่งส่งมาด้วย ทั้งนี้ขอความกรุณา ส่งข้อคิดเห็นของท่านมายังฝ่ายเลขานุการ
คณะกรรมการรับฟังความคิดเห็นของประชาชนและผู้มีส่วนได้เสีย สำนักส่งเสริมการมีส่วนร่วมของประชาชน
กรมโรงงานอุตสาหกรรม ภายในวันศุกร์ที่ ๗ เมษายน พ.ศ. ๒๕๖๐

จึงเรียนมาเพื่อโปรดพิจารณา จะขอบคุณยิ่ง

ขอแสดงความนับถือ

(นางศรีจันทร์ อุทัยภาส)
ประธานกรรมการ

เลขานุการ
สำนักส่งเสริมการมีส่วนร่วมของประชาชน
โทรศัพท์ ๐ ๒๒๐๒ ๔๐๒๕ โทรสาร ๐ ๒๓๕๔ ๓๑๑๔
<http://www.diw.go.th>



ที่ อภ ๐๓๒๒/(ส.๑)๖ ๑๖๕

คณะกรรมการรับฟังความคิดเห็น
ของประชาชนและผู้มีส่วนได้เสีย
กรมโรงงานอุตสาหกรรม
๗๕/๖ ถนนพระรามที่ ๖
เขตราชเทวี กรุงเทพมหานคร

๑๗ กุมภาพันธ์ ๒๕๖๐

เรื่อง ขอข้อคิดเห็นเกี่ยวกับโครงการขยายโรงงานผลิตลวดทองแดง บริษัท ไทยเมทัลโปรดักส์ จำกัด
เรียน ปลัดกระทรวงมหาดไทย
สิ่งที่ส่งมาด้วย เอกสารรายละเอียดโครงการฯ

ด้วย คณะกรรมการรับฟังความคิดเห็นของประชาชนและผู้มีส่วนได้เสีย ตามประกาศกระทรวง
ทรัพยากรธรรมชาติและสิ่งแวดล้อมฯ ลงวันที่ ๒๙ ธันวาคม ๒๕๕๒ กำหนดให้มีการจัดกระบวนการรับฟัง
ความคิดเห็นของประชาชนและผู้มีส่วนได้เสียของหน่วยงานอนุมัติหรือหน่วยงานอนุญาตเป็นครั้งสุดท้าย
สำหรับโครงการขยายโรงงานผลิตลวดทองแดง บริษัท ไทยเมทัลโปรดักส์ จำกัด ซึ่งตั้งอยู่ที่ตำบลท่าข้าม
อำเภอบางปะกง จังหวัดฉะเชิงเทรา เพื่อนำความคิดเห็นไปประกอบการพิจารณาอนุญาตโครงการ โดยได้
จัดประชุมเพื่อรับฟังความคิดเห็นต่อโครงการดังกล่าว ในวันพฤหัสบดีที่ ๒๓ มีนาคม พ.ศ. ๒๕๖๐ เวลา
๐๘.๓๐-๑๖.๓๐ น. ณ ห้องประชุมบุษราคัม โรงแรมแกรนด์ รอยัล พลาซ่า อำเภอเมืองฉะเชิงเทรา จังหวัด
ฉะเชิงเทรา เพื่อให้ได้มาซึ่งข้อมูลที่ชัดเจน ครบถ้วน สมบูรณ์ ถูกต้องตามหลักวิชาการและสอดคล้องกับสภาพ
ความเป็นจริงสำหรับนำไปใช้เป็นข้อมูลประกอบการตัดสินใจของหน่วยงานอนุมัติหรือหน่วยงานอนุญาต

ทั้งนี้ เพื่อให้การรับฟังความคิดเห็น ครบถ้วน เป็นไปตามข้อกำหนดในประกาศกระทรวง
ทรัพยากรธรรมชาติและสิ่งแวดล้อมฯ ลงวันที่ ๒๙ ธันวาคม ๒๕๕๒ ที่ให้มูลค่าชี้แจงของหน่วยงานที่เกี่ยวข้อง
เสนอต่อหน่วยงานของรัฐ จึงขอความอนุเคราะห์จากท่านแสดงความคิดเห็นเกี่ยวกับโครงการ โดยมี
รายละเอียดโครงการดังสิ่งส่งมาด้วย ทั้งนี้ขอความกรุณา ส่งข้อคิดเห็นของท่านมายังฝ่ายเลขานุการ
คณะกรรมการรับฟังความคิดเห็นของประชาชนและผู้มีส่วนได้เสีย สำนักส่งเสริมการมีส่วนร่วมของประชาชน
กรมโรงงานอุตสาหกรรม ภายในวันศุกร์ที่ ๗ เมษายน พ.ศ. ๒๕๖๐

จึงเรียนมาเพื่อโปรดพิจารณา จะขอบคุณยิ่ง

ขอแสดงความนับถือ

(นางศรีจันทร์ อุทัยภาส)
ประธานกรรมการ

เลขานุการ
สำนักส่งเสริมการมีส่วนร่วมของประชาชน
โทรศัพท์ ๐ ๒๒๐๒ ๔๐๒๕ โทรสาร ๐ ๒๓๕๔ ๓๑๑๔
<http://www.diw.go.th>



ที่ อภ ๐๓๒๒/ส.๑๖ ๑๖๕

คณะกรรมการรับฟังความคิดเห็น
ของประชาชนและผู้มีส่วนได้เสีย
กรมโรงงานอุตสาหกรรม
๗๕/๖ ถนนพระรามที่ ๖
เขตราชเทวี กรุงเทพมหานคร

๑๗ กุมภาพันธ์ ๒๕๖๐

เรื่อง ขอขออนุมัติโครงการขยายโรงงานผลิตขวดทองแดง บริษัท ไทยเมทัลโปรดักส์ จำกัด

เรียน ปลัดกระทรวงศึกษาธิการ

สิ่งที่ส่งมาด้วย เอกสารรายละเอียดโครงการฯ

ด้วย คณะกรรมการรับฟังความคิดเห็นของประชาชนและผู้มีส่วนได้เสีย ตามประกาศกระทรวง
ทรัพยากรธรรมชาติและสิ่งแวดล้อมฯ ลงวันที่ ๒๙ ธันวาคม ๒๕๕๒ กำหนดให้มีการจัดกระบวนการรับฟัง
ความคิดเห็นของประชาชนและผู้มีส่วนได้เสียของหน่วยงานอนุมัติหรือหน่วยงานอนุญาติเป็นครั้งสุดท้าย
สำหรับโครงการขยายโรงงานผลิตขวดทองแดง บริษัท ไทยเมทัลโปรดักส์ จำกัด ซึ่งตั้งอยู่ที่ตำบลท่าข้าม
อำเภอบางปะกง จังหวัดฉะเชิงเทรา เพื่อนำความคิดเห็นไปประกอบการพิจารณาอนุญาตโครงการ โดยได้
จัดประชุมเพื่อรับฟังความคิดเห็นต่อโครงการดังกล่าว ในวันที่พฤหัสบดีที่ ๒๓ มีนาคม พ.ศ. ๒๕๖๐ เวลา
๐๘.๓๐-๑๖.๓๐ น. ณ ห้องประชุมบุษราคัม โรงแรมแกรนด์ รอยัล พลาซ่า อำเภอเมืองฉะเชิงเทรา จังหวัด
ฉะเชิงเทรา เพื่อให้ได้มาซึ่งข้อมูลที่ชัดเจน ครบถ้วน สมบูรณ์ ถูกต้องตามหลักวิชาการและสอดคล้องกับสภาพ
ความเป็นจริงสำหรับนำไปใช้เป็นข้อมูลประกอบการตัดสินใจของหน่วยงานอนุมัติหรือหน่วยงานอนุญาติ

ทั้งนี้ เพื่อให้การรับฟังความคิดเห็น ครบถ้วน เป็นไปตามข้อกำหนดในประกาศกระทรวง
ทรัพยากรธรรมชาติและสิ่งแวดล้อมฯ ลงวันที่ ๒๙ ธันวาคม ๒๕๕๒ ที่ให้นำคำชี้แจงของหน่วยงานที่เกี่ยวข้อง
เสนอต่อหน่วยงานของรัฐ จึงขอความอนุเคราะห์จากท่านแสดงความความคิดเห็นเกี่ยวกับโครงการ โดยมี
รายละเอียดโครงการดังสิ่งส่งมาด้วย ทั้งนี้ขอความกรุณา ส่งข้อคิดเห็นของท่านมาอย่างฝ่ายเลขานุการ
คณะกรรมการรับฟังความคิดเห็นของประชาชนและผู้มีส่วนได้เสีย สำนักส่งเสริมการมีส่วนร่วมของประชาชน
กรมโรงงานอุตสาหกรรม ภายในวันศุกร์ที่ ๗ เมษายน พ.ศ. ๒๕๖๐

จึงเรียนมาเพื่อโปรดพิจารณา จะขอขอบคุณยิ่ง

ขอแสดงความนับถือ

(นางศรีจันทร์ อุทัยราษฎร์)

ประธานกรรมการ

เลขานุการ

สำนักส่งเสริมการมีส่วนร่วมของประชาชน

โทรศัพท์ ๐ ๒๒๐๒ ๕๐๒๕ โทรสาร ๐ ๒๓๕๕ ๓๐๑๕๔

<http://www.diw.go.th>



ที่ อภ ๐๓๒๒/ส.๑๖ ๑๖๕

คณะกรรมการรับฟังความคิดเห็น
ของประชาชนและผู้มีส่วนได้เสีย
กรมโรงงานอุตสาหกรรม
๗๕/๖ ถนนพระรามที่ ๖
เขตราชเทวี กรุงเทพมหานคร

๑๗ กุมภาพันธ์ ๒๕๖๐

เรื่อง ขอขออนุมัติโครงการขยายโรงงานผลิตขวดทองแดง บริษัท ไทยเมทัลโปรดักส์ จำกัด

เรียน ปลัดกระทรวงแรงงาน

สิ่งที่ส่งมาด้วย เอกสารรายละเอียดโครงการฯ

ด้วย คณะกรรมการรับฟังความคิดเห็นของประชาชนและผู้มีส่วนได้เสีย ตามประกาศกระทรวง
ทรัพยากรธรรมชาติและสิ่งแวดล้อมฯ ลงวันที่ ๒๙ ธันวาคม ๒๕๕๒ กำหนดให้มีการจัดกระบวนการรับฟัง
ความคิดเห็นของประชาชนและผู้มีส่วนได้เสียของหน่วยงานอนุมัติหรือหน่วยงานอนุญาติเป็นครั้งสุดท้าย
สำหรับโครงการขยายโรงงานผลิตขวดทองแดง บริษัท ไทยเมทัลโปรดักส์ จำกัด ซึ่งตั้งอยู่ที่ตำบลท่าข้าม
อำเภอบางปะกง จังหวัดฉะเชิงเทรา เพื่อนำความคิดเห็นไปประกอบการพิจารณาอนุญาตโครงการ โดยได้
จัดประชุมเพื่อรับฟังความคิดเห็นต่อโครงการดังกล่าว ในวันที่พฤหัสบดีที่ ๒๓ มีนาคม พ.ศ. ๒๕๖๐ เวลา
๐๘.๓๐-๑๖.๓๐ น. ณ ห้องประชุมบุษราคัม โรงแรมแกรนด์ รอยัล พลาซ่า อำเภอเมืองฉะเชิงเทรา จังหวัด
ฉะเชิงเทรา เพื่อให้ได้มาซึ่งข้อมูลที่ชัดเจน ครบถ้วน สมบูรณ์ ถูกต้องตามหลักวิชาการและสอดคล้องกับสภาพ
ความเป็นจริงสำหรับนำไปใช้เป็นข้อมูลประกอบการตัดสินใจของหน่วยงานอนุมัติหรือหน่วยงานอนุญาติ

ทั้งนี้ เพื่อให้การรับฟังความคิดเห็น ครบถ้วน เป็นไปตามข้อกำหนดในประกาศกระทรวง
ทรัพยากรธรรมชาติและสิ่งแวดล้อมฯ ลงวันที่ ๒๙ ธันวาคม ๒๕๕๒ ที่ให้นำคำชี้แจงของหน่วยงานที่เกี่ยวข้อง
เสนอต่อหน่วยงานของรัฐ จึงขอความอนุเคราะห์จากท่านแสดงความความคิดเห็นเกี่ยวกับโครงการ โดยมี
รายละเอียดโครงการดังสิ่งส่งมาด้วย ทั้งนี้ขอความกรุณา ส่งข้อคิดเห็นของท่านมาอย่างฝ่ายเลขานุการ
คณะกรรมการรับฟังความคิดเห็นของประชาชนและผู้มีส่วนได้เสีย สำนักส่งเสริมการมีส่วนร่วมของประชาชน
กรมโรงงานอุตสาหกรรม ภายในวันศุกร์ที่ ๗ เมษายน พ.ศ. ๒๕๖๐

จึงเรียนมาเพื่อโปรดพิจารณา จะขอขอบคุณยิ่ง

ขอแสดงความนับถือ

(นางศรีจันทร์ อุทัยราษฎร์)

ประธานกรรมการ

เลขานุการ

สำนักส่งเสริมการมีส่วนร่วมของประชาชน

โทรศัพท์ ๐ ๒๒๐๒ ๕๐๒๕ โทรสาร ๐ ๒๓๕๕ ๓๐๑๕๔

<http://www.diw.go.th>



ที่ อก ๐๓๒๒/(ส.๑) ๑๖๕

คณะกรรมการรับฟังความคิดเห็น
ของประชาชนและผู้มีส่วนได้เสีย
กรมโรงงานอุตสาหกรรม
๗๕/๖ ถนนพระรามที่ ๖
เขตราชเทวี กรุงเทพมหานคร

๑๗ กุมภาพันธ์ ๒๕๖๐

เรื่อง ขอข้อคิดเห็นเกี่ยวกับโครงการขยายโรงงานผลิตลวดทองแดง บริษัท ไทยเมทัลโปรดักส์ซิ่ง จำกัด

เรียน ปลัดกระทรวงคมนาคม

สิ่งที่ส่งมาด้วย เอกสารรายละเอียดโครงการฯ

ด้วย คณะกรรมการรับฟังความคิดเห็นของประชาชนและผู้มีส่วนได้เสีย ตามประกาศกระทรวง
ทรัพยากรธรรมชาติและสิ่งแวดล้อมฯ ลงวันที่ ๒๙ ธันวาคม ๒๕๕๒ กำหนดให้มีการจัดกระบวนการรับฟัง
ความคิดเห็นของประชาชนและผู้มีส่วนได้เสียของหน่วยงานอนุมัติหรือหน่วยงานอนุญาตเป็นครั้งสุดท้าย
สำหรับโครงการขยายโรงงานผลิตลวดทองแดง บริษัท ไทยเมทัลโปรดักส์ซิ่ง จำกัด ซึ่งตั้งอยู่ที่ตำบลท่าข้าม
อำเภอบางปะกง จังหวัดฉะเชิงเทรา เพื่อนำความคิดเห็นไปประกอบการพิจารณาอนุญาตโครงการ โดยได้
จัดประชุมเพื่อรับฟังความคิดเห็นต่อโครงการดังกล่าว ในวันที่พฤหัสบดีที่ ๒๓ มีนาคม พ.ศ. ๒๕๖๐ เวลา
๐๘.๓๐-๑๖.๓๐ น. ณ ห้องประชุมบุษราคัม โรงแรมแกรนด์ รอยัล พลาซ่า อำเภอเมืองฉะเชิงเทรา จังหวัด
ฉะเชิงเทรา เพื่อให้ได้มาซึ่งข้อมูลที่ดีเจเน ครบถ้วน สมบูรณ์ ถูกต้องตามหลักวิชาการและสอดคล้องกับสภาพ
ความเป็นจริงสำหรับนำไปใช้เป็นข้อมูลประกอบการตัดสินใจของหน่วยงานอนุมัติหรือหน่วยงานอนุญาต

ทั้งนี้ เพื่อให้การรับฟังความคิดเห็น ครบถ้วน เป็นไปตามข้อกำหนดในประกาศกระทรวง
ทรัพยากรธรรมชาติและสิ่งแวดล้อมฯ ลงวันที่ ๒๙ ธันวาคม ๒๕๕๒ ที่ให้คำชี้แจงของหน่วยงานที่เกี่ยวข้อง
เสนอต่อหน่วยงานของรัฐ จึงขอความอนุเคราะห์จากท่านแสดงความคิดเห็นเกี่ยวกับโครงการ โดยมี
รายละเอียดโครงการดังสิ่งส่งมาด้วย ทั้งนี้ขอความกรุณา ส่งข้อคิดเห็นของท่านมายังฝ่ายเลขานุการ
คณะกรรมการรับฟังความคิดเห็นของประชาชนและผู้มีส่วนได้เสีย สำนักส่งเสริมการมีส่วนร่วมของประชาชน
กรมโรงงานอุตสาหกรรม ภายในวันศุกร์ที่ ๗ เมษายน พ.ศ. ๒๕๖๐

จึงเรียนมาเพื่อโปรดพิจารณา จะขอบคุณยิ่ง

ขอแสดงความนับถือ

(นางศรีจันทร์ อุทัยราษฎร์)

ประธานกรรมการ

เลขานุการ
สำนักส่งเสริมการมีส่วนร่วมของประชาชน
โทรศัพท์ที่ ๐ ๒๒๐๒ ๔๐๒๕ โทรสาร ๐ ๒๒๕๔ ๓๐๑๔
<http://www.diw.go.th>



ที่ อก ๐๓๒๒/(ส.๑) ๑๖๕

คณะกรรมการรับฟังความคิดเห็น
ของประชาชนและผู้มีส่วนได้เสีย
กรมโรงงานอุตสาหกรรม
๗๕/๖ ถนนพระรามที่ ๖
เขตราชเทวี กรุงเทพมหานคร

๑๗ กุมภาพันธ์ ๒๕๖๐

เรื่อง ขอข้อคิดเห็นเกี่ยวกับโครงการขยายโรงงานผลิตลวดทองแดง บริษัท ไทยเมทัลโปรดักส์ซิ่ง จำกัด

เรียน ปลัดกระทรวงทรัพยากรธรรมชาติและสิ่งแวดล้อม

สิ่งที่ส่งมาด้วย เอกสารรายละเอียดโครงการฯ

ด้วย คณะกรรมการรับฟังความคิดเห็นของประชาชนและผู้มีส่วนได้เสีย ตามประกาศกระทรวง
ทรัพยากรธรรมชาติและสิ่งแวดล้อมฯ ลงวันที่ ๒๙ ธันวาคม ๒๕๕๒ กำหนดให้มีการจัดกระบวนการรับฟัง
ความคิดเห็นของประชาชนและผู้มีส่วนได้เสียของหน่วยงานอนุมัติหรือหน่วยงานอนุญาตเป็นครั้งสุดท้าย
สำหรับโครงการขยายโรงงานผลิตลวดทองแดง บริษัท ไทยเมทัลโปรดักส์ซิ่ง จำกัด ซึ่งตั้งอยู่ที่ตำบลท่าข้าม
อำเภอบางปะกง จังหวัดฉะเชิงเทรา เพื่อนำความคิดเห็นไปประกอบการพิจารณาอนุญาตโครงการ โดยได้
จัดประชุมเพื่อรับฟังความคิดเห็นต่อโครงการดังกล่าว ในวันที่พฤหัสบดีที่ ๒๓ มีนาคม พ.ศ. ๒๕๖๐ เวลา
๐๘.๓๐-๑๖.๓๐ น. ณ ห้องประชุมบุษราคัม โรงแรมแกรนด์ รอยัล พลาซ่า อำเภอเมืองฉะเชิงเทรา จังหวัด
ฉะเชิงเทรา เพื่อให้ได้มาซึ่งข้อมูลที่ดีเจเน ครบถ้วน สมบูรณ์ ถูกต้องตามหลักวิชาการและสอดคล้องกับสภาพ
ความเป็นจริงสำหรับนำไปใช้เป็นข้อมูลประกอบการตัดสินใจของหน่วยงานอนุมัติหรือหน่วยงานอนุญาต

ทั้งนี้ เพื่อให้การรับฟังความคิดเห็น ครบถ้วน เป็นไปตามข้อกำหนดในประกาศกระทรวง
ทรัพยากรธรรมชาติและสิ่งแวดล้อมฯ ลงวันที่ ๒๙ ธันวาคม ๒๕๕๒ ที่ให้คำชี้แจงของหน่วยงานที่เกี่ยวข้อง
เสนอต่อหน่วยงานของรัฐ จึงขอความอนุเคราะห์จากท่านแสดงความคิดเห็นเกี่ยวกับโครงการ โดยมี
รายละเอียดโครงการดังสิ่งส่งมาด้วย ทั้งนี้ขอความกรุณา ส่งข้อคิดเห็นของท่านมายังฝ่ายเลขานุการ
คณะกรรมการรับฟังความคิดเห็นของประชาชนและผู้มีส่วนได้เสีย สำนักส่งเสริมการมีส่วนร่วมของประชาชน
กรมโรงงานอุตสาหกรรม ภายในวันศุกร์ที่ ๗ เมษายน พ.ศ. ๒๕๖๐

จึงเรียนมาเพื่อโปรดพิจารณา จะขอบคุณยิ่ง

ขอแสดงความนับถือ

(นางศรีจันทร์ อุทัยราษฎร์)

ประธานกรรมการ

เลขานุการ
สำนักส่งเสริมการมีส่วนร่วมของประชาชน
โทรศัพท์ที่ ๐ ๒๒๐๒ ๔๐๒๕ โทรสาร ๐ ๒๒๕๔ ๓๐๑๔
<http://www.diw.go.th>



ที่ อภ ๐๓๒๒/ส.๑๖ ๑๖๕

คณะกรรมการรับฟังความคิดเห็น
ของประชาชนและผู้มีส่วนได้เสีย
กรมโรงงานอุตสาหกรรม
๗๕/๖ ถนนพระรามที่ ๖
เขตราชเทวี กรุงเทพมหานคร

๑๗ กุมภาพันธ์ ๒๕๖๐

เรื่อง ขอขอกิจการเกี่ยวกับโครงการขยายโรงงานผลิตขวดทองแดง บริษัท ไทยเมทัลโลเทรซเซสซิง จำกัด

เรียน ปลัดกระทรวงกลาโหม

สิ่งที่ส่งมาด้วย เอกสารรายละเอียดโครงการฯ

ด้วย คณะกรรมการรับฟังความคิดเห็นของประชาชนและผู้มีส่วนได้เสีย ตามประกาศกระทรวง
ทรัพยากรธรรมชาติและสิ่งแวดล้อมฯ ลงวันที่ ๒๙ ธันวาคม ๒๕๕๒ กำหนดให้มีการจัดกระบวนการรับฟัง
ความคิดเห็นของประชาชนและผู้มีส่วนได้เสียของหน่วยงานอนุมัติหรือหน่วยงานอนุญาตเป็นครั้งสุดท้าย
สำหรับโครงการขยายโรงงานผลิตขวดทองแดง บริษัท ไทยเมทัลโลเทรซเซสซิง จำกัด ซึ่งตั้งอยู่ที่ตำบลท่าข้าม
อำเภอบึงพะลมึง จังหวัดฉะเชิงเทรา เพื่อนำความคิดเห็นไปประกอบการพิจารณาอนุญาตโครงการ โดยได้
จัดประชุมเพื่อรับฟังความคิดเห็นต่อโครงการดังกล่าว ในวันพฤหัสบดีที่ ๒๓ มีนาคม พ.ศ. ๒๕๖๐ เวลา
๐๘.๓๐-๑๖.๓๐ น. ณ ห้องประชุมบุษราคัม โรงแรมแกรนด์ รอยัล พลาซ่า อำเภอเมืองฉะเชิงเทรา จังหวัด
ฉะเชิงเทรา เพื่อให้ได้มาซึ่งข้อมูลที่ชัดเจน ครบถ้วน สมบูรณ์ ถูกต้องตามหลักวิชาการและสอดคล้องกับสภาพ
ความเป็นจริงสำหรับนำไปใช้เป็นข้อมูลประกอบการตัดสินใจของหน่วยงานอนุมัติหรือหน่วยงานอนุญาต

ทั้งนี้ เพื่อให้การรับฟังความคิดเห็น ครบถ้วน เป็นไปตามข้อกำหนดในประกาศกระทรวง
ทรัพยากรธรรมชาติและสิ่งแวดล้อมฯ ลงวันที่ ๒๙ ธันวาคม ๒๕๕๒ ที่ให้มูลค่าชี้แจงของหน่วยงานที่เกี่ยวข้อง
เสนอต่อหน่วยงานของรัฐ จึงขอความอนุเคราะห์จากท่านแสดงความคิดเห็นเกี่ยวกับโครงการ โดยมี
รายละเอียดโครงการดังสิ่งส่งมาด้วย ทั้งนี้ขอความกรุณา ส่งข้อคิดเห็นของท่านมาซึ่งฝ่ายเลขานุการ
คณะกรรมการรับฟังความคิดเห็นของประชาชนและผู้มีส่วนได้เสีย สำนักส่งเสริมการมีส่วนร่วมของประชาชน
กรมโรงงานอุตสาหกรรม ภายในวันศุกร์ที่ ๗ เมษายน พ.ศ. ๒๕๖๐

จึงเรียนมาเพื่อโปรดพิจารณา จะขอขอบคุณยิ่ง

ขอแสดงความนับถือ

(นางศรีจันทร์ อุทัยภาส)

ประธานกรรมการ

เลขานุการ

สำนักส่งเสริมการมีส่วนร่วมของประชาชน

โทรศัพท์ ๐ ๒๖๒๒ ๔๐๒๕ โทรสาร ๐ ๒๓๕๔ ๓๑๑๔

<http://www.diw.go.th>



ที่ อภ ๐๓๒๒/ส.๑๖ ๑๖๕

คณะกรรมการรับฟังความคิดเห็น
ของประชาชนและผู้มีส่วนได้เสีย
กรมโรงงานอุตสาหกรรม
๗๕/๖ ถนนพระรามที่ ๖
เขตราชเทวี กรุงเทพมหานคร

๑๗ กุมภาพันธ์ ๒๕๖๐

เรื่อง ขอขอกิจการเกี่ยวกับโครงการขยายโรงงานผลิตขวดทองแดง บริษัท ไทยเมทัลโลเทรซเซสซิง จำกัด

เรียน ปลัดกระทรวงการพัฒนาสังคมและความมั่นคงของมนุษย์

สิ่งที่ส่งมาด้วย เอกสารรายละเอียดโครงการฯ

ด้วย คณะกรรมการรับฟังความคิดเห็นของประชาชนและผู้มีส่วนได้เสีย ตามประกาศกระทรวง
ทรัพยากรธรรมชาติและสิ่งแวดล้อมฯ ลงวันที่ ๒๙ ธันวาคม ๒๕๕๒ กำหนดให้มีการจัดกระบวนการรับฟัง
ความคิดเห็นของประชาชนและผู้มีส่วนได้เสียของหน่วยงานอนุมัติหรือหน่วยงานอนุญาตเป็นครั้งสุดท้าย
สำหรับโครงการขยายโรงงานผลิตขวดทองแดง บริษัท ไทยเมทัลโลเทรซเซสซิง จำกัด ซึ่งตั้งอยู่ที่ตำบลท่าข้าม
อำเภอบึงพะลมึง จังหวัดฉะเชิงเทรา เพื่อนำความคิดเห็นไปประกอบการพิจารณาอนุญาตโครงการ โดยได้
จัดประชุมเพื่อรับฟังความคิดเห็นต่อโครงการดังกล่าว ในวันพฤหัสบดีที่ ๒๓ มีนาคม พ.ศ. ๒๕๖๐ เวลา
๐๘.๓๐-๑๖.๓๐ น. ณ ห้องประชุมบุษราคัม โรงแรมแกรนด์ รอยัล พลาซ่า อำเภอเมืองฉะเชิงเทรา จังหวัด
ฉะเชิงเทรา เพื่อให้ได้มาซึ่งข้อมูลที่ชัดเจน ครบถ้วน สมบูรณ์ ถูกต้องตามหลักวิชาการและสอดคล้องกับสภาพ
ความเป็นจริงสำหรับนำไปใช้เป็นข้อมูลประกอบการตัดสินใจของหน่วยงานอนุมัติหรือหน่วยงานอนุญาต

ทั้งนี้ เพื่อให้การรับฟังความคิดเห็น ครบถ้วน เป็นไปตามข้อกำหนดในประกาศกระทรวง
ทรัพยากรธรรมชาติและสิ่งแวดล้อมฯ ลงวันที่ ๒๙ ธันวาคม ๒๕๕๒ ที่ให้มูลค่าชี้แจงของหน่วยงานที่เกี่ยวข้อง
เสนอต่อหน่วยงานของรัฐ จึงขอความอนุเคราะห์จากท่านแสดงความคิดเห็นเกี่ยวกับโครงการ โดยมี
รายละเอียดโครงการดังสิ่งส่งมาด้วย ทั้งนี้ขอความกรุณา ส่งข้อคิดเห็นของท่านมาซึ่งฝ่ายเลขานุการ
คณะกรรมการรับฟังความคิดเห็นของประชาชนและผู้มีส่วนได้เสีย สำนักส่งเสริมการมีส่วนร่วมของประชาชน
กรมโรงงานอุตสาหกรรม ภายในวันศุกร์ที่ ๗ เมษายน พ.ศ. ๒๕๖๐

จึงเรียนมาเพื่อโปรดพิจารณา จะขอขอบคุณยิ่ง

ขอแสดงความนับถือ

(นางศรีจันทร์ อุทัยภาส)

ประธานกรรมการ

เลขานุการ

สำนักส่งเสริมการมีส่วนร่วมของประชาชน

โทรศัพท์ ๐ ๒๖๒๒ ๔๐๒๕ โทรสาร ๐ ๒๓๕๔ ๓๑๑๔

<http://www.diw.go.th>



ที่ อก ๐๓๒๒/(ส.๑) ๑๖๕

คณะกรรมการรับฟังความคิดเห็น
ของประชาชนและผู้มีส่วนได้เสีย
กรมโรงงานอุตสาหกรรม
๗๕/๖ ถนนพระรามที่ ๖
เขตราชเทวี กรุงเทพมหานคร

๑๗ กุมภาพันธ์ ๒๕๖๐

เรื่อง ขอข้อคิดเห็นเกี่ยวกับโครงการขยายโรงงานผลิตลวดทองแดง บริษัท ไทยเมทัลโลพรอสเซซิ่ง จำกัด
เรียน ปลัดกระทรวงวัฒนธรรม
สิ่งที่ส่งมาด้วย เอกสารรายละเอียดโครงการฯ

ด้วย คณะกรรมการรับฟังความคิดเห็นของประชาชนและผู้มีส่วนได้เสีย ตามประกาศกระทรวง
ทรัพยากรธรรมชาติและสิ่งแวดล้อมฯ ลงวันที่ ๒๙ ธันวาคม ๒๕๕๒ กำหนดให้มีการจัดการรับฟัง
ความคิดเห็นของประชาชนและผู้มีส่วนได้เสียของหน่วยงานอนุมัติหรือหน่วยงานอนุญาติเป็นครั้งสุดท้าย
สำหรับโครงการขยายโรงงานผลิตลวดทองแดง บริษัท ไทยเมทัลโลพรอสเซซิ่ง จำกัด ซึ่งตั้งอยู่ที่ตำบลท่าข้าม
อำเภอบางปะกง จังหวัดฉะเชิงเทรา เพื่อนำความคิดเห็นไปประกอบการพิจารณาอนุญาตโครงการ โดยได้
จัดประชุมเพื่อรับฟังความคิดเห็นต่อโครงการดังกล่าว ในวันพฤหัสบดีที่ ๒๓ มีนาคม พ.ศ. ๒๕๖๐ เวลา
๐๘.๓๐-๑๖.๓๐ น. ณ ห้องประชุมบุษราคัม โรงแรมแกรนด์ รอยัล พลาซ่า อำเภอเมืองฉะเชิงเทรา จังหวัด
ฉะเชิงเทรา เพื่อให้ได้มาซึ่งข้อมูลที่ชัดเจน ครบถ้วน สมบูรณ์ ถูกต้องตามหลักวิชาการและสอดคล้องกับสภาพ
ความเป็นจริงสำหรับนำไปใช้เป็นข้อมูลประกอบการตัดสินใจของหน่วยงานอนุมัติหรือหน่วยงานอนุญาติ

ทั้งนี้ เพื่อให้การรับฟังความคิดเห็น ครบถ้วน เป็นไปตามข้อกำหนดในประกาศกระทรวง
ทรัพยากรธรรมชาติและสิ่งแวดล้อมฯ ลงวันที่ ๒๙ ธันวาคม ๒๕๕๒ ที่ให้นำคำชี้แจงของหน่วยงานที่เกี่ยวข้อง
เสนอต่อหน่วยงานของรัฐ จึงขอความอนุเคราะห์จากท่านแสดงความคิดเห็นเกี่ยวกับโครงการ โดยมี
รายละเอียดโครงการดังสิ่งส่งมาด้วย ทั้งนี้ขอความกรุณา ส่งข้อคิดเห็นของท่านมาอย่างฝ่ยเลขานุการ
คณะกรรมการรับฟังความคิดเห็นของประชาชนและผู้มีส่วนได้เสีย สำนักส่งเสริมการมีส่วนร่วมของประชาชน
กรมโรงงานอุตสาหกรรม ภายในวันศุกร์ที่ ๗ เมษายน พ.ศ. ๒๕๖๐

จึงเรียนมาเพื่อโปรดพิจารณา จะขอบคุณยิ่ง

ขอแสดงความนับถือ

(นางศรัจันทร อุทัยภาส)

ประธานกรรมการ

เลขานุการ

สำนักส่งเสริมการมีส่วนร่วมของประชาชน

โทรศัพท์ที่ ๐ ๒๒๐๒ ๔๐๒๕ โทรสาร ๐ ๒๓๕๔ ๓๑๑๔

<http://www.diw.go.th>



ที่ อก ๐๓๒๒/(ส.๑) ๑๖๕

คณะกรรมการรับฟังความคิดเห็น
ของประชาชนและผู้มีส่วนได้เสีย
กรมโรงงานอุตสาหกรรม
๗๕/๖ ถนนพระรามที่ ๖
เขตราชเทวี กรุงเทพมหานคร

๑๗ กุมภาพันธ์ ๒๕๖๐

เรื่อง ขอข้อคิดเห็นเกี่ยวกับโครงการขยายโรงงานผลิตลวดทองแดง บริษัท ไทยเมทัลโลพรอสเซซิ่ง จำกัด
เรียน ปลัดกระทรวงการท่องเที่ยวและกีฬา
สิ่งที่ส่งมาด้วย เอกสารรายละเอียดโครงการฯ

ด้วย คณะกรรมการรับฟังความคิดเห็นของประชาชนและผู้มีส่วนได้เสีย ตามประกาศกระทรวง
ทรัพยากรธรรมชาติและสิ่งแวดล้อมฯ ลงวันที่ ๒๙ ธันวาคม ๒๕๕๒ กำหนดให้มีการจัดการรับฟัง
ความคิดเห็นของประชาชนและผู้มีส่วนได้เสียของหน่วยงานอนุมัติหรือหน่วยงานอนุญาติเป็นครั้งสุดท้าย
สำหรับโครงการขยายโรงงานผลิตลวดทองแดง บริษัท ไทยเมทัลโลพรอสเซซิ่ง จำกัด ซึ่งตั้งอยู่ที่ตำบลท่าข้าม
อำเภอบางปะกง จังหวัดฉะเชิงเทรา เพื่อนำความคิดเห็นไปประกอบการพิจารณาอนุญาตโครงการ โดยได้
จัดประชุมเพื่อรับฟังความคิดเห็นต่อโครงการดังกล่าว ในวันพฤหัสบดีที่ ๒๓ มีนาคม พ.ศ. ๒๕๖๐ เวลา
๐๘.๓๐-๑๖.๓๐ น. ณ ห้องประชุมบุษราคัม โรงแรมแกรนด์ รอยัล พลาซ่า อำเภอเมืองฉะเชิงเทรา จังหวัด
ฉะเชิงเทรา เพื่อให้ได้มาซึ่งข้อมูลที่ชัดเจน ครบถ้วน สมบูรณ์ ถูกต้องตามหลักวิชาการและสอดคล้องกับสภาพ
ความเป็นจริงสำหรับนำไปใช้เป็นข้อมูลประกอบการตัดสินใจของหน่วยงานอนุมัติหรือหน่วยงานอนุญาติ

ทั้งนี้ เพื่อให้การรับฟังความคิดเห็น ครบถ้วน เป็นไปตามข้อกำหนดในประกาศกระทรวง
ทรัพยากรธรรมชาติและสิ่งแวดล้อมฯ ลงวันที่ ๒๙ ธันวาคม ๒๕๕๒ ที่ให้นำคำชี้แจงของหน่วยงานที่เกี่ยวข้อง
เสนอต่อหน่วยงานของรัฐ จึงขอความอนุเคราะห์จากท่านแสดงความคิดเห็นเกี่ยวกับโครงการ โดยมี
รายละเอียดโครงการดังสิ่งส่งมาด้วย ทั้งนี้ขอความกรุณา ส่งข้อคิดเห็นของท่านมาอย่างฝ่ยเลขานุการ
คณะกรรมการรับฟังความคิดเห็นของประชาชนและผู้มีส่วนได้เสีย สำนักส่งเสริมการมีส่วนร่วมของประชาชน
กรมโรงงานอุตสาหกรรม ภายในวันศุกร์ที่ ๗ เมษายน พ.ศ. ๒๕๖๐

จึงเรียนมาเพื่อโปรดพิจารณา จะขอบคุณยิ่ง

ขอแสดงความนับถือ

(นางศรัจันทร อุทัยภาส)

ประธานกรรมการ

เลขานุการ

สำนักส่งเสริมการมีส่วนร่วมของประชาชน

โทรศัพท์ที่ ๐ ๒๒๐๒ ๔๐๒๕ โทรสาร ๐ ๒๓๕๔ ๓๑๑๔

<http://www.diw.go.th>

ภาคผนวก ๓-๕
รายละเอียดของเอกสารประกอบการประชุม
รับฟังความคิดเห็นฯ



กำหนดการประชุมรับฟังความคิดเห็นฯ





กำหนดการประชุมรับฟังความคิดเห็น

ของประชาชนและผู้มีส่วนได้เสีย ของหน่วยงานอนุมัติหรือหน่วยงานอนุญาต
โครงการขยายโรงงานผลิตลวดทองแดง บริษัท ไทยเมทัลโปรดเซสซิ่ง จำกัด

ในวันพฤหัสบดีที่ ๒๓ มีนาคม พ.ศ. ๒๕๖๐ เวลา ๐๘.๓๐-๑๖.๓๐ น.

ณ ห้องประชุมบุษราคัม โรงแรมแกรนด์ รอยัล พลาซ่า อำเภอเมืองฉะเชิงเทรา จังหวัดฉะเชิงเทรา

- | | |
|------------------|---|
| ๐๘.๓๐ - ๐๙.๐๐ น. | ลงทะเบียนและรับเอกสารประกอบการประชุม *****รับประทานอาหารว่าง***** |
| ๐๙.๐๐ - ๐๙.๑๐ น. | กล่าวต้อนรับผู้เข้าร่วมประชุมรับฟังความคิดเห็น |
| ๐๙.๑๐ - ๐๙.๓๐ น. | ชี้แจงความเป็นมาวัตถุประสงค์และวิธีการรับฟังความคิดเห็น โดย ประธานคณะกรรมการรับฟังความคิดเห็นฯ |
| ๐๙.๓๐ - ๐๙.๔๕ น. | นำเสนอข้อมูลโครงการ |
| ๐๙.๔๕ - ๑๒.๐๐ น. | ผู้ร่วมประชุมแสดงความคิดเห็น |
| ๑๒.๐๐ - ๑๓.๐๐ น. | *****รับประทานอาหารกลางวันร่วมกัน***** |
| ๑๓.๐๐ - ๑๖.๓๐ น. | ผู้ร่วมประชุมแสดงความคิดเห็น (ต่อ) โดยรวบรวมความคิดเห็นจนกว่าไม่มี ผู้แสดงความคิดเห็น และสรุปการประชุม |

หมายเหตุ : เปิดโอกาสให้ผู้เข้าร่วมการประชุมแสดงความคิดเห็นจนกว่าจะไม่มีผู้แสดงความคิดเห็นเพิ่มเติม

เอกสารประกอบการประชุมรับฟังความคิดเห็นฯ





กรมโรงงานอุตสาหกรรม
DEPARTMENT OF INDUSTRIAL WORKS

เอกสารประกอบการประชุม

การรับฟังความคิดเห็นของประชาชนและผู้มีส่วนได้เสีย
ของหน่วยงานอนุมัติหรือหน่วยงานอนุญาต
โครงการขยายโรงงานผลิตลวดทองแดง
บริษัท ไทยเมทัลโพรเซสซิ่ง จำกัด

วันพฤหัสบดีที่ 23 มีนาคม พ.ศ. 2560 เวลา 08.30 – 16.30 น.
ณ ห้องประชุมบุษราคัม โรงแรมแกรนด์ รอยัล พลาซ่า
อำเภอเมืองฉะเชิงเทรา จังหวัดฉะเชิงเทรา



จัดทำโดย

คณะกรรมการรับฟังความคิดเห็นของประชาชนและผู้มีส่วนได้เสีย
หน่วยงานอนุญาต

คำนำ

ตามประกาศกระทรวงทรัพยากรธรรมชาติและสิ่งแวดล้อม เรื่อง กำหนดหลักเกณฑ์ วิธีการ ระเบียบปฏิบัติ และแนวทางในการจัดทำรายงานการวิเคราะห์ผลกระทบสิ่งแวดล้อม ทรัพยากรธรรมชาติและสุขภาพ ลงวันที่ ๒๙ ธันวาคม พ.ศ. ๒๕๕๒ ได้กำหนดว่าหน่วยงานอนุมัติหรือหน่วยงานอนุญาต ต้องจัดให้มีกระบวนการรับฟังความคิดเห็นของประชาชนและผู้มีส่วนได้เสียต่อรายงานและการพิจารณารายงานการวิเคราะห์ผลกระทบสิ่งแวดล้อมสำหรับโครงการหรือกิจการที่อาจก่อให้เกิดผลกระทบต่อชุมชนอย่างรุนแรง หลังจากที่สำนักงานนโยบายและแผนทรัพยากรธรรมชาติและสิ่งแวดล้อม ส่งผลการพิจารณาของคณะกรรมการผู้ชำนาญการพิจารณารายงานการวิเคราะห์ผลกระทบสิ่งแวดล้อม (คชก.) ให้หน่วยงานอนุมัติหรือหน่วยงานอนุญาตทราบ

โครงการขยายโรงงานผลิตขวดทองแดง บริษัท ไทยเมทัลโปรดักส์ จำกัด ผ่านความเห็นชอบจากสำนักงานนโยบายและแผนทรัพยากรธรรมชาติและสิ่งแวดล้อม เมื่อวันที่ ๖ มิถุนายน พ.ศ. ๒๕๕๙ เลขที่หนังสือเห็นชอบที่ ทส ๑๐๐๙.๓/๖๕๒๑ และกรมโรงงานอุตสาหกรรม ในฐานะหน่วยงานอนุมัติหรือหน่วยงานอนุญาต จึงได้ดำเนินการแต่งตั้งคณะกรรมการรับฟังความคิดเห็นของประชาชนและผู้มีส่วนได้เสีย เป็นผู้ดำเนินการจัดกระบวนการรับฟังความคิดเห็น ตามประกาศกระทรวงทรัพยากรธรรมชาติและสิ่งแวดล้อมดังกล่าว ซึ่งคณะกรรมการประกอบด้วย

- | | |
|--|------------------|
| ๑. นางศรีจันทร์ อุทัยภาส | ประธานกรรมการ |
| ๒. นายปรีชา รุ่งรัตน์ | กรรมการ |
| ๓. นางสาวพิณลพัทธ์ นาคสมบุรณ์ | กรรมการ |
| ๔. นางนันทวัน ยันตะดิลก | กรรมการ |
| ๕. นายจิรัชย์ เชาวลิต | กรรมการ |
| ๖. นายเดชา พิมพิสุทธิ | เลขานุการ |
| ๗. นายวิทยา แดงทำดี | ผู้ช่วยเลขานุการ |
| ทำหน้าที่แทนผู้อำนวยการส่วนส่งเสริมและพัฒนาการมีส่วนร่วม สำนักส่งเสริมการมีส่วนร่วมของประชาชน กรมโรงงานอุตสาหกรรม | |
| ๘. นายอำนาจ เถาเล็ก | ผู้ช่วยเลขานุการ |

คณะกรรมการรับฟังความคิดเห็นของประชาชนและผู้มีส่วนได้เสีย ได้กำหนดแผนการดำเนินงานเพื่อรวบรวมข้อเสนอแนะและความคิดเห็นจากทุกภาคส่วน โดยการจัดประชุมรับฟังความคิดเห็นของประชาชนและผู้มีส่วนได้เสีย ในวันที่พฤหัสบดีที่ ๒๓ มีนาคม พ.ศ. ๒๕๖๐ เวลา ๐๘.๓๐ - ๑๖.๓๐ น. ณ ห้องประชุมบุษราคัม โรงแรมแกรนด์ รอยัล พลาซ่า อำเภอมืองฉะเชิงเทรา จังหวัดฉะเชิงเทรา ในการนี้ คณะกรรมการรับฟังความคิดเห็นฯ ได้จัดทำเอกสารสรุปข้อมูลรายละเอียดโครงการ สำหรับให้ผู้สนใจได้ศึกษาและทำความเข้าใจรายละเอียดโครงการดังต่อไปนี้

สารบัญ

หน้า

| | | |
|---------|---|----|
| บทที่ ๑ | ความเป็นมาของการจัดรับฟังความคิดเห็น..... | ๑ |
| บทที่ ๒ | ความเป็นมาของโครงการ..... | ๒ |
| บทที่ ๓ | รายละเอียดโครงการ..... | ๓ |
| ๓.๑ | ที่ตั้งโครงการ..... | ๓ |
| ๓.๒ | วัตถุประสงค์และผลิตภัณฑ์..... | ๕ |
| ๓.๓ | เครื่องจักรอุปกรณ์การผลิต..... | ๖ |
| ๓.๔ | กระบวนการผลิต..... | ๗ |
| ๓.๕ | ระบบสาธารณูปโภค และระบบสนับสนุนกระบวนการผลิต..... | ๗ |
| ๓.๖ | ระบบระบายน้ำฝนและป้องกันน้ำท่วม..... | ๘ |
| ๓.๗ | การคมนาคมขนส่ง..... | ๙ |
| ๓.๘ | มลพิษและการควบคุม..... | ๙ |
| ๓.๙ | อาชีพอนามัยและความปลอดภัย..... | ๑๑ |
| ๓.๑๐ | คนงานและพนักงาน..... | ๑๑ |
| ๓.๑๑ | พื้นที่สีเขียว..... | ๑๑ |

บทที่ ๑ ความเป็นมาของการจัดรับฟังความคิดเห็น

ตามที่กระทรวงทรัพยากรธรรมชาติและสิ่งแวดล้อมได้ออกประกาศ เรื่อง กำหนดหลักเกณฑ์ วิธีการ ระเบียบปฏิบัติและแนวทางในการจัดทำรายงานการวิเคราะห์ผลกระทบสิ่งแวดล้อมสำหรับโครงการหรือกิจกรรมที่อาจก่อให้เกิดผลกระทบต่อชุมชนอย่างรุนแรง ทั้งทางด้านคุณภาพสิ่งแวดล้อม ทรัพยากรธรรมชาติและสุขภาพ (ประกาศ ทส. ๒๙ ธันวาคม ๒๕๕๒) โดยตามข้อ ๔ ของประกาศฉบับดังกล่าว ระบุว่า “เมื่อคณะกรรมการผู้ชำนาญการ (คชก.) พิจารณารายงานการวิเคราะห์ผลกระทบสิ่งแวดล้อมเห็นชอบกับรายงานการวิเคราะห์ผลกระทบสิ่งแวดล้อมแล้ว ให้สำนักงานนโยบายและแผนทรัพยากรธรรมชาติและสิ่งแวดล้อม (สผ.) จัดส่งผลการพิจารณาของ คชก. ให้หน่วยงานของรัฐซึ่งเป็นผู้รับผิดชอบโครงการหรือกิจการนั้น หรือหน่วยงานของรัฐผู้อนุญาตโครงการเพื่อให้หน่วยงานดังกล่าวจัดให้มีการดำเนินการรับฟังความคิดเห็นของประชาชนและผู้มีส่วนได้เสียที่กำหนดตามเอกสารท้ายประกาศ ง (ขั้นตอน ง)” ซึ่งมีรายละเอียดขั้นตอนการดำเนินงานตามกฎหมาย โดยการแต่งตั้งคณะกรรมการรับฟังความคิดเห็นประชาชนและผู้มีส่วนได้เสีย (คณะกรรมการรับฟังความคิดเห็น) ของหน่วยงานอนุญาต ซึ่งมีความเป็นกลางและไม่มีส่วนได้เสียกับโครงการ เป็นผู้จัดกระบวนการรับฟังความคิดเห็น

เมื่อคณะกรรมการรับฟังความคิดเห็น ได้รับฟังความคิดเห็นแล้วเสร็จ ต้องเสนอรายงานการรับฟังความคิดเห็นพร้อมทั้ง คำชี้แจงของหน่วยงานที่เกี่ยวข้อง เสนอต่อหน่วยงานของรัฐที่แต่งตั้งจากกระบวนการรับฟังความคิดเห็นฯ สิ้นสุดลง และมีการเผยแพร่ต่อสาธารณะ

บทที่ ๒ ความเป็นมาของโครงการ

โครงการขยายโรงงานผลิตลวดทองแดง บริษัท ไทยเมทัลโปรดิวส์ จำกัด เป็นบริษัทในเครือ YAZAKI GROUP ก่อตั้งวันที่ ๑๐ มิถุนายน พ.ศ. ๒๕๓๑ และเริ่มการผลิตในเดือนกรกฎาคม พ.ศ. ๒๕๓๓ โดยได้รับใบอนุญาตประกอบกิจการ เมื่อวันที่ ๑๑ กุมภาพันธ์ พ.ศ. ๒๕๓๖ (ทะเบียนโรงงานเลขที่ ๓-๖๐-๑/๓๓ ฉช.) โดยมีจุดประสงค์ที่จะประกอบกิจการหลอมและรีดทองแดง เพื่อผลิตลวดทองแดงขนาดเส้นผ่านศูนย์กลาง ๘ และ ๑๑ มิลลิเมตร สำหรับจำหน่ายให้บริษัทร่วมทุนทั้งหมดในการผลิตชุดสายไฟในรถยนต์ สายเคเบิลและสายไฟบ้าน โดยมีวัตถุประสงค์ที่นำเข้าจากต่างประเทศคือ แผ่นทองแดง เดิมมีความสามารถในการผลิต ๑๖๐ ตัน/วัน มีกำลังเครื่องจักรตามใบอนุญาตประกอบกิจการโรงงาน ๕,๑๓๔.๔๖ แรงม้า ซึ่งปัจจุบันโครงการฯ ได้ดำเนินการขยายกำลังการผลิตตั้งแต่ปี พ.ศ. ๒๕๕๓ โดยได้ดำเนินการเพิ่มความสูงส่วนของห้องหลอมจาก ๕.๓ เป็น ๘.๐ เมตร และเพิ่มจำนวนหัวเผาจาก ๗ เป็น ๑๕ หัวเผา ทำให้มีความสามารถในการผลิตเพิ่มขึ้นรวมเป็น ๔๓๒ ตัน/วัน มีกำลังเครื่องจักรรวม ๑๐,๐๒๒.๙๒ แรงม้า โดยการดำเนินกิจกรรมโครงการฯ เข้าข่ายอาจก่อให้เกิดผลกระทบต่อชุมชนอย่างรุนแรง ตามประกาศกระทรวงทรัพยากรธรรมชาติและสิ่งแวดล้อม เรื่อง กำหนดประเภท ขนาดและวิธีปฏิบัติสำหรับโครงการหรือกิจการที่อาจก่อให้เกิดผลกระทบต่อชุมชนอย่างรุนแรง ทั้งทางด้านคุณภาพและสิ่งแวดล้อม ทรัพยากรธรรมชาติและสุขภาพ ตามประเภทโครงการหรือกิจการ “อุตสาหกรรมหลอมโลหะ (ยกเว้นเหล็กและอะลูมิเนียม) กำลังการผลิต (output) ตั้งแต่ ๕๐ ตัน/วัน ขึ้นไป หรือมีกำลังการผลิตรวมกันตั้งแต่ ๕๐ ตัน/วัน ขึ้นไป”

บทที่ ๓ รายละเอียดโครงการ

๓.๑ ที่ตั้งโครงการ

โครงการขยายโรงงานผลิตลวดทองแดง บริษัท ไทยเมทัลโปรดักส์ จำกัด ตั้งอยู่เลขที่ ๗๐ หมู่ที่ ๕ ถนน
บางนา-ตราด กม. ๕๒ ตำบลท่าข้าม อำเภอบางปะกง จังหวัดฉะเชิงเทรา มีพื้นที่ตาม EIA เดิม ๑๕.๕ ไร่ ภายหลัง
ขยายกำลังการผลิต พื้นที่ลดลง ๐.๗๗ ไร่ เนื่องจากการรังวัดและแบ่งเป็นพื้นที่ทางสาธารณประโยชน์ คงเหลือ
๑๔.๗๓ ไร่ และไม่มีการก่อสร้างอาคารเพิ่มหรือขยายพื้นที่โรงงาน มีอาณาเขตติดต่อกับพื้นที่ต่างๆ ดังนี้

- ทิศเหนือ ติดกับถนนเกษมจาดิควนิช ถัดไปเป็นพื้นที่ว่าง ร้านค้าและบ้านเรือนที่อยู่ใกล้
- ทิศใต้ ติดกับพื้นที่บ่อเลี้ยงปลาซึ่งต่อเนื่องมาจากพื้นที่ด้านทิศตะวันตก
- ทิศตะวันออก ติดกับร้านค้า ถัดไปเป็นพื้นที่รกร้าง
- ทิศตะวันตก ติดกับลำรางสาธารณะ และบ่อเลี้ยงปลา

การใช้ประโยชน์ที่ดินของโครงการฯ ก่อนขยายกำลังการผลิต ประกอบด้วย อาคารหลอม อาคารรีไซเคิล
อาคารสำนักงาน พื้นที่วางวัตถุดิบ ระบบบำบัดน้ำเสียรวมบ่อเก็บน้ำหลังบำบัด บ่อพักน้ำที่ บ้านพักรับรอง พื้นที่จอด
รถ ที่ว่างรวมรางระบายน้ำ ถนน พื้นที่สีเขียว หน่วยเสริมการผลิต และพื้นที่ใช้ประโยชน์อื่นๆ เช่น อาคารซ่อมบำรุง
อาคารเก็บของ อาคารจ่ายไฟฟ้า ห้องตาชั่ง ห้องผลิตลมอัด ระบบน้ำหล่อเย็น ป้อมยาม โรงเก็บขยะ โรงอาหารและ
สนามเปตอง เป็นต้น และการใช้ประโยชน์ที่ดินของโครงการฯ หลังขยายกำลังการผลิตประกอบด้วย การก่อสร้าง
อาคารเก็บวัตถุดิบ (อาคารที่มีหลังคาปกคลุม) และเพิ่มพื้นที่บ่อหน่วงน้ำฝน สำหรับสัดส่วนพื้นที่สีเขียวไม่มีการ
เปลี่ยนแปลง

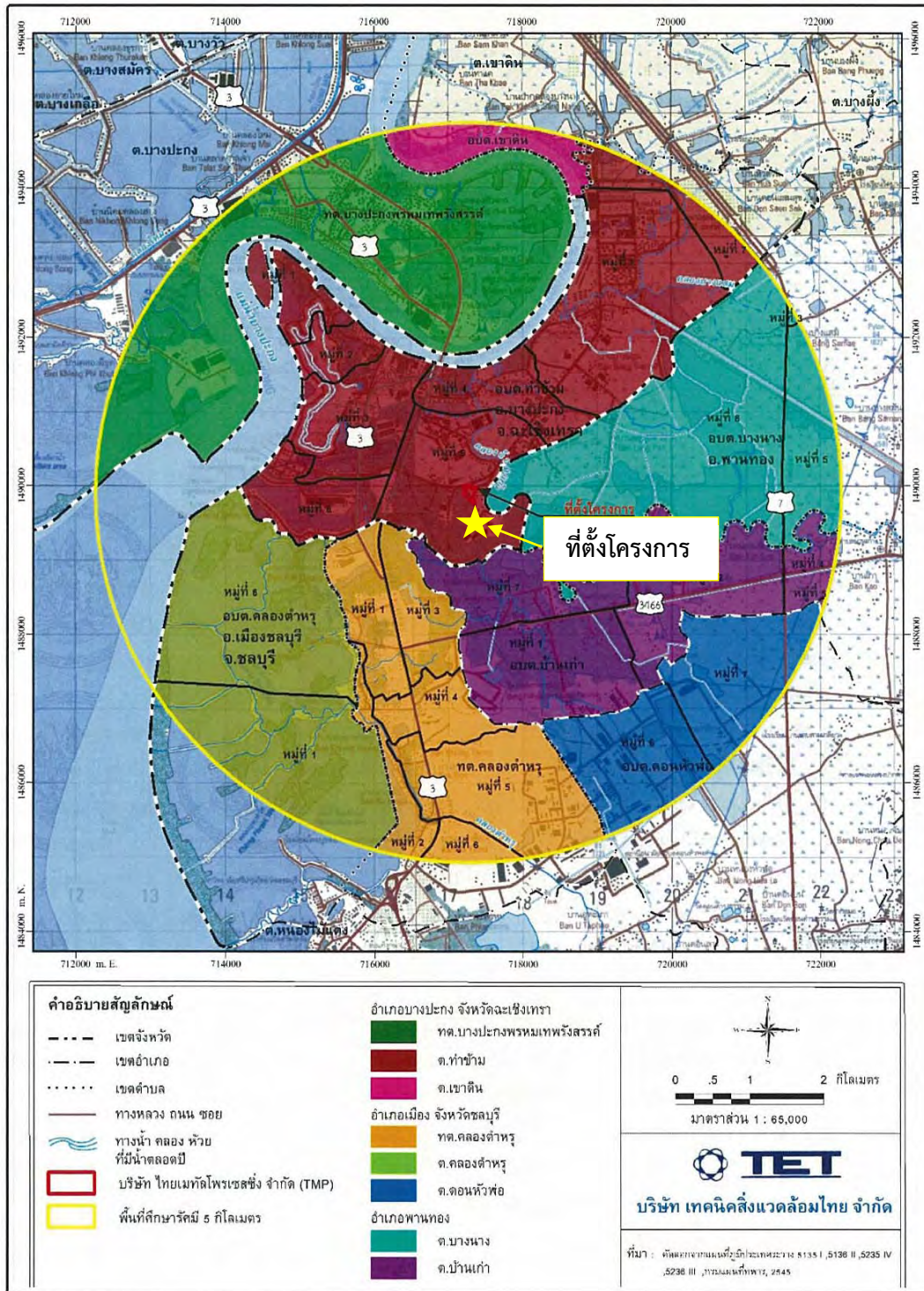

ที่มา: รายงานการวิเคราะห์ผลกระทบสิ่งแวดล้อม สำหรับโครงการหรือกิจการที่อาจก่อให้เกิดผลกระทบต่อชุมชนอย่างรุนแรง ทั้งทางด้านคุณภาพสิ่งแวดล้อม ทรัพยากรธรรมชาติและสุขภาพ โครงการผลิตขวดทองแดงส่วนขยาย ครั้งที่ ๑ ของบริษัท ไทยเมทัลโปรดิวเซสซิง จำกัด

รูปที่ ๑ พื้นที่ตั้งโครงการ

๓.๒ วัตถุดิบและผลิตภัณฑ์

วัตถุดิบที่ใช้ในโครงการฯ ประกอบด้วย แผ่นทองแดงความบริสุทธิ์ ร้อยละ ๙๙.๙ ประมาณ ๔๑๔.๓๒ ตัน/วัน (ลดลงจาก EIA เดิม ๑๘ ตัน เนื่องจากปรับเพิ่มสัดส่วนของสายไฟทองแดง/สายเคเบิลทองแดง) และเศษทองแดง (จากสายไฟทองแดง/สายเคเบิลทองแดง) ประมาณ ๒๔ ตัน/วัน (เพิ่มขึ้นจาก EIA เดิม เนื่องจากมีการปรับปรุงสัดส่วนในการเตรียมวัตถุดิบ) และผลิตภัณฑ์ของโครงการฯ คือ ลวดทองแดงขนาดเส้นผ่านศูนย์กลาง ๘ และ ๑๑ มิลลิเมตร สำหรับนำไปผลิตเป็นชุดสายไฟเป็นหลัก และผลพลอยได้ที่เกิดขึ้นจากกระบวนการผลิตคือ การนำเศษทองแดงจากการรีไซเคิล ซึ่งรับมาจากลูกค้าที่นำลวดทองแดงไปผลิตสายไฟฟ้าสายไฟรถยนต์ที่ไม่ผ่านการตรวจสอบคุณภาพ ซึ่งโครงการฯ จะรวบรวมกลับมารีไซเคิลแยกเอาทองแดงกลับมาเข้าสู่ขั้นตอนการหลอมใหม่อีกครั้ง



รูปที่ ๒ วัตถุดิบ

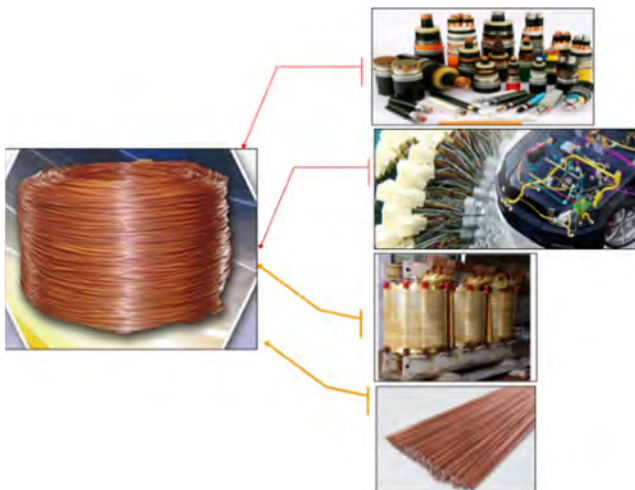

รูปที่ ๓ ผลิตภัณฑ์

๓.๓ เครื่องจักรอุปกรณ์การผลิต

โครงการฯ มีการปรับปรุงเครื่องจักรเพื่อให้สามารถรองรับกำลังการผลิตที่เพิ่มขึ้น คือ

(๑) เพิ่มความสูงของห้องหลอมจาก ๕.๓ เป็น ๘.๐ เมตร ทำให้สามารถเพิ่มปริมาณการหลอมทองแดงได้มากขึ้นจาก ๗ เป็น ๑๘ ตัน/ชั่วโมง

(๒) เพิ่มหัวเผาจาก ๗ เป็น ๑๕ หัวเผา เพื่อให้ความร้อนแก่วัตถุดิบในการหลอมละลายที่อุณหภูมิเท่าเดิม คือ ๑,๑๕๐ องศาเซลเซียส

(๓) เปลี่ยนแปลงขนาดแม่พิมพ์จากพื้นที่หน้าตัดเป็นสี่เหลี่ยมคางหมูขนาด ๑,๖๐๐ เป็น ๓,๕๔๘ ตารางมิลลิเมตร

(๔) เพิ่มชุดหัวรีดเบอร์ ๐ สำหรับลดขนาดพื้นที่หน้าตัดที่ผ่านแม่พิมพ์ขนาด ๓,๕๔๘ ตารางมิลลิเมตร ให้เหลือขนาด ๑,๖๐๐ ตารางมิลลิเมตร แล้วจึงผ่านเข้าสู่เครื่องรีดชุดเดิมของโครงการ

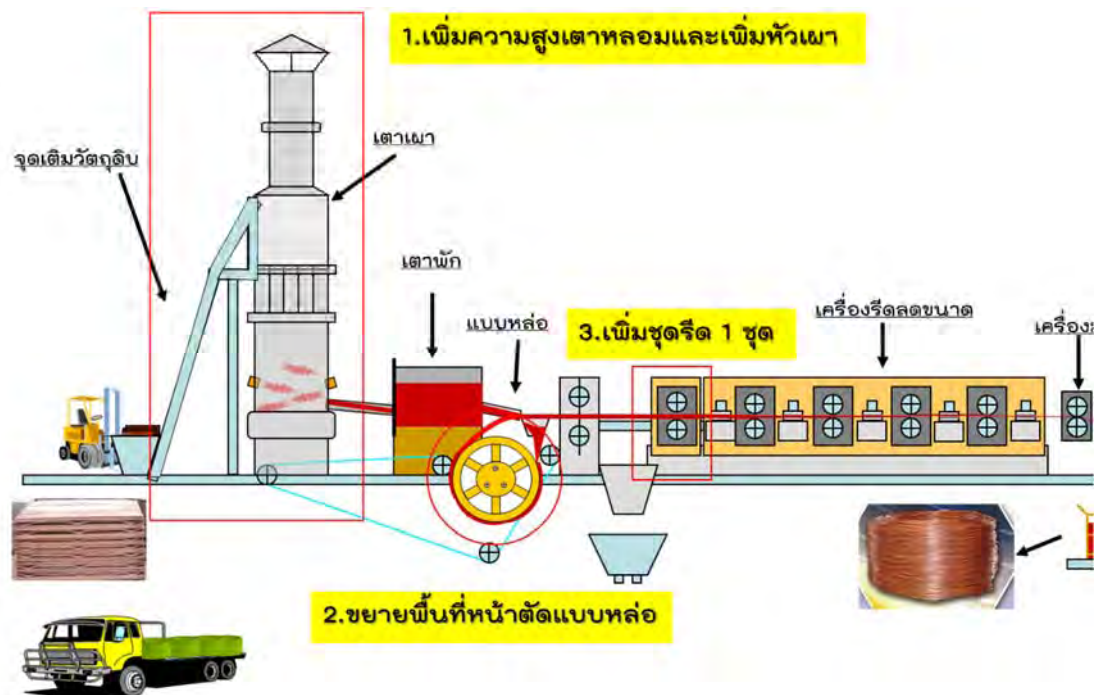

รูปที่ ๔ การขยายกำลังการผลิต

๓.๔ กระบวนการผลิต

กระบวนการผลิตลวดทองแดงของโครงการฯ เป็นการผลิตแบบการหล่อต่อเนื่อง โครงการฯ เลือกใช้เทคโนโลยี Southwire Continuous Rod (SCR) ซึ่งได้รับความนิยมและทันสมัย สามารถผลิตลวดทองแดงที่มีคุณภาพสูง และมีขนาดเหมาะสมกับการนำไปใช้งาน เช่น นำไฟผลิตเป็นสายไฟฟ้าภายในอาคาร สายส่ง สายไฟในรถยนต์ นอกจากนี้ การผลิตควบคุมด้วยระบบคอมพิวเตอร์และระบบอัตโนมัติ ทำให้ลดการเกิดมลพิษและอันตรายต่อพนักงาน/ผู้ปฏิบัติงานและชุมชนโดยรอบ กระบวนการผลิตแบ่งเป็น ๒ กิจกรรม ได้แก่ การผลิตลวดทองแดง และการรีไซเคิลทองแดง ซึ่งการผลิตลวดทองแดง มีขั้นตอนได้แก่ ขั้นตอนการหลอม ขั้นตอนการหล่อ ขั้นตอนการรีด ขั้นตอนการปรับสภาพผิว และขั้นตอนการม้วน ทั้งนี้การรีไซเคิลสายไฟฟ้าทองแดงที่มีลักษณะไม่เป็นไปตามมาตรฐานกำหนดที่โครงการฯ รับมาจากบริษัทในเครือ (ปริมาณ ๒๔ ตัน/วัน) จะนำเข้าสู่กระบวนการรีไซเคิล โดยมีการคัดแยกด้วยมือและทำการตัดปลายสายก่อนนำเข้าสู่กระบวนการรีไซเคิล

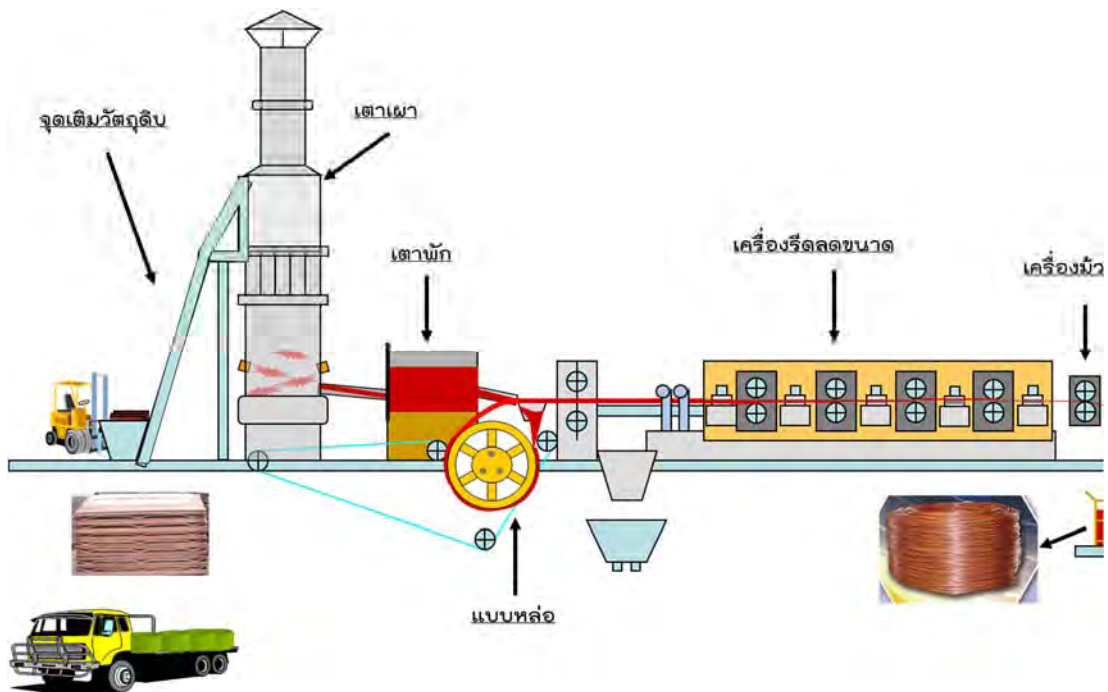

รูปที่ ๕ กระบวนการผลิต

๓.๕ ระบบสาธารณูปโภค และระบบสนับสนุนกระบวนการผลิต

๓.๕.๑ ระบบน้ำใช้

โครงการฯ รับน้ำใช้จากการประปาส่วนภูมิภาคบางปะกง ส่งน้ำด้วยระบบท่อเหล็ก ขนาด ๑๐๐ มิลลิเมตร และเข้าสู่ถังพักน้ำของโครงการฯ ขนาด ๔๐๐ และ ๕๐๐ ลูกบาศก์เมตร อย่างละ ๑ ชุด สามารถสูบน้ำประปาได้โดยไม่ต้องผ่านการปรับปรุงคุณภาพน้ำ ซึ่งก่อนขยายกำลังการผลิต มีความต้องการน้ำใช้ ๑๑๙.๘๓ ลูกบาศก์เมตร/วัน ภายหลังขยายกำลังการผลิตความต้องการน้ำใช้เพิ่มขึ้นเป็น ๑๖๘.๕๒ ลูกบาศก์เมตร/วัน

๓.๕.๒ ระบบไฟฟ้า

โครงการฯ รับไฟฟ้ามาจากการไฟฟ้าส่วนภูมิภาคบางปะกง ส่งไฟฟ้าระบบ ๓ เฟส แรงดัน ๒๔ kV.เข้าโรงงานผ่านหม้อแปลงขนาด ๓,๐๐๐ kVA และส่งต่อไปยังหม้อแปลงย่อย ซึ่งกรณีผ่านหม้อแปลงขนาด ๕๐๐ kVA จะใช้สำหรับไฟฟ้าส่องสว่าง ไฟฟ้าทั่วไปของสำนักงานและโรงงาน กรณีผ่านหม้อแปลงขนาด ๒,๐๐๐ kVA จะใช้สำหรับจ่ายไฟฟ้าให้กับเครื่องจักรในกระบวนการผลิต ปริมาณไฟฟ้าเฉลี่ย ๒๐ MW-h./วัน และภายหลังขยายกำลังการผลิตมีการใช้ไฟฟ้าเพิ่มขึ้นเป็น ๓๐ MW-h./วัน

๓.๕.๓ ระบบหล่อเย็น

ระบบหล่อเย็นของโครงการฯ ประกอบด้วย

๑) ระบบหล่อเย็นโดยอ้อม ใช้หล่อเย็นเตาหลอม โดยแลกเปลี่ยนความร้อนผ่านผิวเตาหลอมเพื่อป้องกันเครื่องจักรเสียหายจากความร้อน สำหรับน้ำที่ผ่านการหล่อเย็นจะนำมาลดอุณหภูมิที่หอหล่อเย็น ก่อนนำไปหมุนเวียนใช้ใหม่ในระบบ ซึ่งจะทำให้น้ำส่วนหนึ่งระเหยไปในอากาศและความเข้มข้นและความขุ่นในน้ำหล่อเย็นเพิ่มขึ้น จึงจำเป็นต้องระบายน้ำบางส่วนทิ้งไป (น้ำ Blow down) เพื่อรักษาคุณภาพ โดยน้ำ Blow down ไม่มีการปนเปื้อนสารเคมี จะถูกรวบรวมเข้าบ่อตรวจสอบคุณภาพน้ำทิ้ง หากมีค่าไม่เกินมาตรฐานจะถูกส่งไปยังบ่อพักน้ำทิ้งเพื่อรอระบายสู่ภายนอกหรือนำมาใช้รดพื้นที่สีเขียว ดังนั้นต้องมีการเติมน้ำเข้าสู่ระบบหล่อเย็นประมาณ ๗๐.๔๑ ลูกบาศก์เมตร/วัน

๒) ระบบหล่อเย็นโดยตรง ใช้หล่อเย็นแบบหล่อ โดยฉีดพ่นน้ำหล่อเย็นให้สัมผัสกับแบบหล่อเพื่อทำให้ทองแดงแข็งตัว จากนั้นฉีดพ่นน้ำหล่อเย็นสัมผัสผิวทองแดงเพื่อลดอุณหภูมิ ซึ่งน้ำบางส่วนจะระเหยไป สำหรับน้ำหล่อเย็นส่วนนี้จะถูกรวบรวมไว้ในบ่อพักเพื่อรอหมุนเวียนกลับมาใช้ใหม่ เมื่อใช้ไปสักระยะหนึ่ง ค่า TDS และสิ่งปนเปื้อนสูงขึ้น ต้องมีการระบายสู่ถังกรองและนำมาลดอุณหภูมิที่หอหล่อเย็น ก่อนนำน้ำใส่ที่ผ่านการบำบัดน้ำทางเคมีหมุนเวียนกลับไปใช้ใหม่ในระบบ ส่วนน้ำหล่อเย็นที่มีการปนเปื้อนน้ำมันหรืออนุภาคต่างๆ จะระบายลงสู่บ่อพัก และส่งเข้าระบบบำบัดน้ำเสียเคมี เมื่อได้มาตรฐานจะสูบไปพักที่บ่อตรวจสอบคุณภาพน้ำทิ้ง ก่อนระบายสู่ภายนอกหรือนำมาใช้รดพื้นที่สีเขียว ความต้องการใช้น้ำในระบบหล่อเย็นประมาณ ๕๙.๘๒ ลูกบาศก์เมตร/วัน

๓.๖ ระบบระบายน้ำฝนและป้องกันน้ำท่วม

ก่อนขยายกำลังการผลิต โครงการฯ ได้จัดให้มีระบบระบายน้ำฝนแยกจากระบบรวบรวมน้ำเสียของโรงงาน โดยน้ำฝนที่ปนเปื้อนจากพื้นที่ลานกองวัตถุดิบกลางแจ้ง จะรวบรวมเข้าบ่อดักตะกอนขนาด ๑๖ ลูกบาศก์เมตร และรวบรวมน้ำฝนลงสู่รางระบายน้ำฝนของโรงงานก่อนระบายลงสู่บ่อน้ำฝนขนาดขนาด ๕๔๐ ตารางเมตร ความลึก ๕.๕ เมตร และทยอยระบายหลังน้ำฝน ไว้ ๓ ชั่วโมง และภายหลังขยายกำลังการผลิต โครงการฯ จัดให้มีระบบน้ำฝนแยกจากระบบรวบรวมน้ำเสียโรงงาน โดยไม่มีน้ำฝนปนเปื้อนเนื่องจากมีการจัดเก็บวัตถุดิบและสารเคมีในอาคารที่มีหลังคาปกคลุม และการรวบรวมน้ำฝนลงสู่รางระบายน้ำฝนของโรงงาน ก่อนระบายลงสู่บ่อน้ำฝนและทยอยระบายหลังบ่อน้ำฝนไว้ ๓ ชั่วโมง

๓.๗ การคมนาคมขนส่ง

การขนส่งวัตถุดิบสารเคมี และผลิตภัณฑ์โครงการฯ จะใช้เส้นทางพิเศษบูรพาวิถี ทางหลวงพิเศษหมายเลข ๗ ทางหลวงแผ่นดินหมายเลข ๓๔ ๓๑๔ และ ๓๔๖๖ โดยการขนส่งวัตถุดิบ (แผ่นทองแดง และสายไฟทองแดง/สายไฟเคเบิล) มีความถี่ในการขนส่งก่อนขยายกำลังการผลิต ๓๐ เที่ยว/วัน ซึ่งหลังขยายกำลังการผลิตเพิ่มขึ้นเป็น ๕๔ เที่ยว/วัน การขนส่งสารเคมี มีความถี่ในการขนส่ง ๒๘ เที่ยว/วัน สำหรับก๊าซและเชื้อเพลิงอื่นๆ มีความถี่ในการขนส่ง ๖ เที่ยว/วัน การขนส่งผลิตภัณฑ์โครงการฯ มีความถี่ในการขนส่ง ๒๘ เที่ยว/วัน การขนส่งของเสีย มีความถี่ในการขนส่งก่อนขยายกำลังการผลิต ๑๐ เที่ยว/วัน ซึ่งหลังขยายกำลังการผลิตเพิ่มขึ้นเป็น ๑๖ เที่ยว/วัน และการขนส่งพนักงาน มีความถี่ในการขนส่ง ๑๓๐ เที่ยว/วัน

โครงการฯ ได้กำหนดมาตรการเพื่อบริหารจัดการด้านการคมนาคมขนส่ง ได้แก่ จัดทำป้ายสัญญาณลดความเร็วและติดตั้งไฟบริเวณหน้าโรงงานและทางเข้า-ออก กำหนดให้รถบรรทุกใช้ถนนเกษมจากิตวณิชด้วยความเร็วไม่เกิน ๖๐ กิโลเมตร/ชั่วโมง และห้ามจอดรถบรรทุกในช่องจราจรของถนนเกษมจากิตวณิช จัดให้มีเจ้าหน้าที่คอยอำนวยความสะดวกและจัดระเบียบการจราจรบริเวณทางเข้า-ออกและการสัญจรบริเวณหน้าโรงงาน และควบคุมระยะเวลาโดยหลีกเลี่ยงช่วงเวลาเร่งด่วนช่วงเช้า (๗.๐๐-๘.๐๐ น.) และช่วงเย็น (๑๖.๐๐-๑๘.๐๐ น.) เป็นต้น

๓.๘ มลพิษและการควบคุม

๓.๘.๑ ระบบควบคุมมลพิษอากาศ

มลพิษที่เกิดขึ้นจากการดำเนินโครงการคือ ออกไซด์ของไนโตรเจน ผุ่นละออง และทองแดง ซึ่งแหล่งกำเนิดมลพิษทางอากาศของโครงการฯ ได้แก่ แหล่งกำเนิดมลพิษทางอากาศจากการเผาไหม้จากขั้นตอนการหลอมที่ใช้ก๊าซธรรมชาติเป็นเชื้อเพลิง ซึ่งอุณหภูมิที่สูงจากการเผาไหม้ของเตาหลอม ทำให้เกิดออกไซด์ของไนโตรเจน และจะทำให้ฝุ่นฟุ้งกระจาย ซึ่งมีการติดตั้งระบบรวบรวมอากาศจากการเผาไหม้เข้าสู่ระบบดักฝุ่นแบบหมุนวน (Single Cyclone & Multi-Cyclone System) ก่อนระบายอากาศสู่บรรยากาศต่อไป และแหล่งกำเนิดมลพิษทางอากาศที่ไม่มีการเผาไหม้จากขั้นตอนการรีไซเคิลทองแดง ซึ่งในการคัดแยกเศษทองแดงและเศษพลาสติกหลังทำการย่อยสายไฟที่มีฉนวนหุ้มโดยเครื่องร่อนเอียงประมาณ ๑๐ องศา ด้วยวิธีเขย่าจะมีฝุ่นทองแดงเกิดขึ้น ซึ่งจะรวบรวมฝุ่นดังกล่าวเข้าสู่ระบบมัลติไซโคลนและถุงกรอง (Multi-Cyclone System and Bag Filter) ก่อนระบายอากาศสู่บรรยากาศต่อไป โดยมีการควบคุมอัตราการระบายฝุ่นละอองให้ต่ำกว่า ๓.๒๗ กรัม/วินาที

โครงการฯ มีการตรวจวัดคุณภาพอากาศในบรรยากาศบริเวณพื้นที่โครงการฯ และบริเวณโดยรอบ ซึ่งผลการตรวจวัดคุณภาพอากาศจากปล่องระบายและในสถานประกอบการ (พ.ศ. ๒๕๕๖-๒๕๕๘) พบว่ามีค่าไม่เกินมาตรฐานตามประกาศกระทรวงทรัพยากรธรรมชาติและสิ่งแวดล้อม (พ.ศ. ๒๕๕๙) เรื่องกำหนดมาตรฐานควบคุมการปล่อยทิ้งอากาศเสียจากโรงงานอุตสาหกรรม และประกาศกระทรวงมหาดไทย เรื่องความปลอดภัยในการทำงานเกี่ยวกับภาวะแวดล้อม (สารเคมี) สำหรับผลการตรวจวัดคุณภาพอากาศในบรรยากาศบริเวณโดยรอบพื้นที่โครงการฯ (พ.ศ. ๒๕๕๗-๒๕๕๘) พบว่ามีค่าอยู่ในเกณฑ์มาตรฐานตามประกาศคณะกรรมการสิ่งแวดล้อมแห่งชาติ เรื่อง กำหนดมาตรฐานคุณภาพอากาศในบรรยากาศโดยทั่วไป (พ.ศ. ๒๕๓๘ และ ๒๕๔๗) และมาตรฐานค่าก๊าซไนโตรเจนไดออกไซด์ในบรรยากาศโดยทั่วไป (พ.ศ. ๒๕๕๒)

๓.๘.๒ ระบบบำบัดน้ำเสีย

โครงการฯ มีการแยกน้ำเสียตามแหล่งกำเนิด เพื่อบำบัดให้เหมาะสมก่อนนำน้ำทิ้งที่เกิดขึ้นหมุนเวียนกลับมาใช้ใหม่ และมีการระบายออกสู่ภายนอกโครงการฯ ซึ่งระบบในการบำบัดน้ำเสียโครงการมีดังนี้

๑) ระบบบำบัดน้ำเสียแบบชีวภาพ โดยน้ำเสียจากครัวและโรงอาหารปริมาณ ๒,๔๓๐ ลิตร/วัน ทำการบำบัดขั้นต้นด้วยถังดักไขมัน และส่งต่อไปยังระบบบำบัดน้ำเสียแบบกรองเติมอากาศ ซึ่งจะรับน้ำจากการบำบัดขั้นต้นด้วยการดักไขมันและน้ำเสียจากอาคารสำนักงาน ปริมาณรวม ๒๕.๘ ลูกบาศก์เมตร/วัน โดยมีกระบวนการ ๔ ส่วน คือ ส่วนเกราะ ส่วนบำบัดแบบเติมอากาศ ส่วนตกตะกอนจุลินทรีย์ และส่วนฆ่าเชื้อโรคด้วยคลอรีน น้ำเสียที่ผ่านการบำบัดที่ค่า BOD ไม่เกิน ๒๐ มิลลิกรัม/ลิตร จะถูกรวบรวมไปยังบ่อพักน้ำทิ้ง หากไม่ผ่านเกณฑ์จะถูกรวบรวมไปยังบ่อพักฉุกเฉินเพื่อรอบำบัดอีกครั้ง

๒) ระบบบำบัดน้ำเสียแบบเคมี น้ำเสียจากระบบหล่อเย็นแบบผ่านโดยตรงและน้ำล้างย้อนจากถังกรองทรายถูกรวบรวมไปยังบ่อพักน้ำเสีย โดยมีกระบวนการและขั้นตอนการบำบัดคือ กระบวนการแยกน้ำมัน กระบวนการตกตะกอน กระบวนการกรอง กระบวนการตรวจสอบคุณภาพน้ำทิ้งและกักเก็บน้ำทิ้ง

โครงการฯ มีการตรวจวัดคุณภาพน้ำทิ้งที่ระบายออกนอกโครงการฯ และบ่อพักน้ำทิ้งที่ผ่านการบำบัดแล้ว ก่อนนำมาใช้ใหม่ (พ.ศ. ๒๕๕๖-๒๕๕๘) ซึ่งผลการตรวจวัดคุณภาพน้ำทิ้งที่ระบายออกนอกโครงการฯ และบ่อพักน้ำทิ้งที่ผ่านการบำบัดแล้วก่อนนำมาใช้ใหม่ พบว่ามีค่าไม่เกินมาตรฐานตามประกาศกระทรวงอุตสาหกรรม (พ.ศ. ๒๕๓๙) เรื่องกำหนดคุณลักษณะของน้ำทิ้งที่ระบายออกจากโรงงาน

๓.๘.๓ การควบคุมเสียง

ในการควบคุมและป้องกันผลกระทบจากเสียงดัง โครงการฯ ได้มีการป้องกันเสียงจากแหล่งกำเนิดและจัดให้มีห้องทำงานที่สามารถลดระดับเสียงได้ส่วนหนึ่ง กรณีพนักงานต้องปฏิบัติงานบริเวณเครื่องจักรต้องปฏิบัติตามข้อบังคับในการสวมใส่ที่ครอบหูหรือที่อุดหู ทั้งนี้การปฏิบัติงานบริเวณเครื่องจักร จะให้พนักงานทำหน้าที่จัดบันทึกและตรวจสอบการทำงานของเครื่องจักรเป็นระยะเวลาสั้นๆ ประมาณ ๓-๕ นาที/ชั่วโมง และทำการตรวจสอบสุขภาพพนักงานประจำปี ปีละ ๑ ครั้ง เพื่อศึกษาแนวโน้มการผิดปกติของระบบการได้ยิน ซึ่งโครงการฯ มีการติดตั้งวัสดุดูดซับเสียงบริเวณเครื่องจักรที่เป็นแหล่งกำเนิดเสียง การจัดทำเส้นระดับเสียง (Noise Contour) เพื่อทำการควบคุมเสียงจากแหล่งกำเนิด และให้พนักงานใส่อุปกรณ์ป้องกันส่วนบุคคล เป็นต้น และโครงการฯ มีแผนดำเนินโครงการอนุรักษ์การได้ยินในปี พ.ศ. ๒๕๕๙

โครงการฯ มีการตรวจวัดระดับเสียงทั่วไปบริเวณพื้นที่โครงการฯ และระดับเสียงในสถานประกอบการ (พ.ศ. ๒๕๕๖-๒๕๕๘) ซึ่งผลการตรวจวัดระดับเสียงทั่วไปบริเวณพื้นที่โครงการฯ พบว่าส่วนใหญ่มีค่าไม่เกินมาตรฐานตามประกาศคณะกรรมการสิ่งแวดล้อมแห่งชาติ (พ.ศ. ๒๕๔๐) เรื่องกำหนดมาตรฐานระดับเสียงโดยทั่วไป ยกเว้นบริเวณด้านหลังและด้านข้างโรงงาน ปี พ.ศ. ๒๕๕๖ ที่มีค่าเกินมาตรฐานเล็กน้อย สำหรับผลการตรวจวัดระดับเสียงในสถานประกอบการ พบว่าส่วนใหญ่มีค่าไม่เกินมาตรฐานตามกฎกระทรวง (พ.ศ. ๒๕๔๙) เรื่องกำหนดมาตรฐานในการบริหารและการจัดการด้านความปลอดภัย อาชีวอนามัยและสภาพแวดล้อมในการทำงานเกี่ยวกับความร้อน แสงสว่าง และเสียง ยกเว้นบริเวณอาคารรีไซเคิล ปี พ.ศ. ๒๕๕๖ และบริเวณอาคารหลอม/เตาหลอม ปี พ.ศ. ๒๕๕๗ ที่มีค่าเกินมาตรฐานเล็กน้อย

๓.๘.๔ ระบบการจัดการกากของเสีย

การดำเนินการของโครงการฯ จะก่อให้เกิดของเสีย ๒ ประเภทหลัก ได้แก่ มูลฝอยจากอาคารสำนักงาน/โรงอาหาร ภายหลังขยายกำลังการผลิตมีปริมาณมูลฝอยเกิดขึ้น ๐.๐๗๘ ตัน/วัน หรือ ๑๙.๕ ตัน/ปี ทั้งนี้โครงการฯ จะจัดเตรียมถังรองรับของเสียโดยแยกประเภทไว้ ๓ ประเภท คือ ของเสียทั่วไป ของเสียรีไซเคิล และของเสียอันตราย โดยจะนำไปวางไว้ตามสถานที่ต่างๆ ภายในพื้นที่โครงการอย่างเพียงพอ และกากของเสียจากกระบวนการผลิต ซึ่งโครงการฯ จะปฏิบัติตามกฎหมายที่เกี่ยวข้องกับการจัดการของเสียทุกประเภท โดยของเสียจะถูกรวบรวมใส่ภาชนะจัดเก็บที่มีลักษณะและขนาดตามความเหมาะสมกับของเสียที่เกิดขึ้นแต่ละประเภท ก่อนติดต่อให้หน่วยงานที่ได้รับอนุญาตจากกรมโรงงานอุตสาหกรรม นำไปกำจัดด้วยวิธีการที่เหมาะสม โดยโครงการฯ ใช้แนวคิดในการลดปริมาณที่แหล่งกำเนิดเพื่อให้มีของเสียเกิดขึ้นน้อยที่สุดและหากมีของเสียเกิดขึ้น จะนำของเสียเหล่านั้นกลับไปใช้ประโยชน์ให้มากที่สุดและส่งของเสียไปกำจัดน้อยที่สุด

๓.๙ อาชีวอนามัยและความปลอดภัย

โครงการฯ ได้ให้ความสำคัญต่อระบบอาชีวอนามัยและความปลอดภัย เป็นสิ่งสำคัญสูงสุดขององค์กร ทั้งนี้ได้กำหนดนโยบายอาชีวอนามัยและความปลอดภัย เช่น ดำเนินการและพัฒนาระบบการจัดการอาชีวอนามัยและความปลอดภัยตามมาตรฐาน มอก. ๑๘๐๐๑/OHSAS ๑๘๐๐๑ และปรับปรุงจัดการผลการดำเนินงานของระบบจัดการอาชีวอนามัยและความปลอดภัยตามมาตรฐาน มอก. ๑๘๐๐๑/OHSAS ๑๘๐๐๑ อย่างต่อเนื่อง ดำเนินการปฏิบัติตามข้อกำหนดและข้อกำหนดอื่นๆ ต่อความปลอดภัย อาชีวอนามัยและสภาพแวดล้อมในการทำงานอย่างสอดคล้องและเหมาะสม ดำเนินการป้องกันการบาดเจ็บและการเจ็บป่วยจากการทำงาน ดำเนินการเฝ้าระวัง ตรวจสอบติดตามสุขภาพของพนักงานที่ปฏิบัติงานในพื้นที่ที่มีผลกระทบต่อสุขภาพ และปรับปรุงเพื่อลดผลกระทบที่เกิดขึ้นกับพนักงาน ดำเนินการปรับปรุงป้องกันอันตรายจากการเกิดอัคคีภัย สารเคมีไฟฟ้า และอุบัติเหตุที่เกิดจากการทำงานอย่างต่อเนื่อง เป็นต้น

๓.๑๐ คนงานและพนักงาน

ปัจจุบันมีพนักงานทั้งสิ้น ๗๒ คน และภายหลังการขยายกำลังการผลิต คาดว่าจะรับพนักงานเพิ่มขึ้นรวมเป็น ๗๘ คน โดยมีนโยบายรับแรงงานในท้องถิ่นที่มีคุณสมบัติตามที่โรงงานต้องการก่อนเป็นอันดับแรก และการทำงานของพนักงานแบ่งออกเป็น ๒ ส่วน คือ ฝ่ายสำนักงาน และฝ่ายผลิต

๓.๑๑ พื้นที่สีเขียว

ปัจจุบันโครงการฯ มีการจัดพื้นที่สีเขียวภายในโรงงานประมาณ ๓,๘๐๘ ตารางเมตร คิดเป็นร้อยละ ๑๕.๓๒ ของพื้นที่ทั้งหมด ต้นไม้ที่ปลูกส่วนใหญ่เป็นไม้ยืนต้น พันธุ์ไม้ที่นำมาปลูกเป็นพันธุ์ไม้ที่จัดวางภายในท้องถิ่น สามารถใช้เป็นแนวกันชนเพื่อลดมลพิษด้านคุณภาพอากาศและเสียงดังจากกิจกรรมโครงการฯ และมีความเหมาะสมกับสภาพพื้นที่ เช่น จามจุรี ชี้เหล็ก นนทรี ยางอินเดีย มะฮอกกานีใบใหญ่ เป็นต้น ในกรณีมีต้นไม้ในพื้นที่สีเขียวตายหรือได้รับความเสียหาย โครงการฯ จะดำเนินการฟื้นฟูหรือปลูกทดแทนใหม่ภายในระยะเวลา ๑ เดือน

ช่องทางแสดงความคิดเห็น (เพิ่มเติม)

โครงการขยายโรงงานผลิตลวดทองแดง บริษัท ไทยเมทัลโปรดักส์ จำกัด

ท่านสามารถส่งแบบฟอร์มแสดงความคิดเห็นได้ที่ช่องทางต่างๆ ดังนี้

- เว็บไซต์ : www.php.diw.go.th/TMP
- โทรศัพท์ : ๐ ๒๒๐๒ ๔๑๔๓ , ๐ ๒๒๐๒ ๔๐๒๕
- โทรสาร : ๐ ๒๓๕๕ ๓๑๑๔
- อีเมล : public@diw.mail.go.th
- จดหมาย / ไปรษณียบัตร ส่งที่ “คณะกรรมการรับฟังความคิดเห็นฯ สำนักส่งเสริมการมีส่วนร่วมของประชาชน กรมโรงงานอุตสาหกรรม ๗๕/๖ ถนนพระรามที่ ๖ แขวงทุ่งพญาไท เขตราชเทวี กรุงเทพฯ ๑๐๔๐๐ (วงเล็บมุมซอง “แสดงความคิดเห็นต่อโครงการขยายโรงงานผลิตลวดทองแดง บริษัท ไทยเมทัลโปรดักส์ จำกัด”)

*****ส่งได้ตั้งแต่วันที่ จนถึงวันที่ ๗ เมษายน พ.ศ. ๒๕๖๐*****

แบบประเมินผลการรับฟังความคิดเห็นฯ





แบบประเมินการประชุมรับฟังความคิดเห็น

โครงการขยายโรงงานผลิตลวดทองแดง บริษัท ไทยเมทัลโพรเซสซิง จำกัด

ในวันพฤหัสบดีที่ ๒๓ มีนาคม พ.ศ. ๒๕๖๐ เวลา ๐๘.๓๐-๑๖.๓๐ น.

ณ ห้องประชุมบุษราคัม โรงแรมแกรนด์ รอยัล พลาซ่า อำเภอเมืองฉะเชิงเทรา จังหวัดฉะเชิงเทรา

- วัตถุประสงค์ เพื่อ
๑. ประเมินการรับรู้/ความเข้าใจในการจัดประชุมรับฟังความคิดเห็น
 ๒. ประเมินความพึงพอใจต่อการจัดประชุมรับฟังความคิดเห็น
 ๓. ประเมินความคิดเห็นต่อบทบาทและหน้าที่ของคณะกรรมการ

กรุณาระบุที่อยู่หน่วยงาน/ชุมชน.....
เลขที่.....หมู่ที่.....ซอย.....
ถนน.....ตำบล..... อำเภอ.....
จังหวัด.....รหัสไปรษณีย์.....

ตอนที่ ๑ ข้อมูลส่วนบุคคลของผู้ตอบแบบสอบถาม

คำชี้แจง โปรดขีดเครื่องหมาย ลงใน () หรือเติมค่าลงในช่องว่างให้ตรงกับความเป็นจริงมากที่สุด

- | | | | |
|----------|-----------------------|-------------------------|---------------------------|
| ๑. เพศ | () ชาย | () หญิง | |
| ๒. อายุ | () น้อยกว่า ๒๐ ปี | () ๒๐-๓๐ ปี | () ๓๑-๔๐ ปี |
| | () ๔๑-๕๐ ปี | () ๕๑-๖๐ ปี | () มากกว่า ๖๐ ปี |
| ๓. อาชีพ | () เกษตรกร | () ค้าขาย | () รับจ้าง |
| | () ธุรกิจส่วนตัว | () ราชการ/ รัฐวิสาหกิจ | () พนักงานบริษัท/ โรงงาน |
| | () อื่นๆ (ระบุ)..... | | |

ตอนที่ ๒ การประชาสัมพันธ์โครงการ

คำชี้แจง โปรดขีดเครื่องหมาย ลงใน () หรือเติมค่าลงในช่องว่างให้ตรงกับความเป็นจริงมากที่สุด

- ๑) ท่านรับทราบการจัดรับฟังความคิดเห็นฯ จากช่องทางใด (ตอบได้มากกว่า ๑ ช่องทาง)
- | | | |
|------------------------|------------------------|--------------------------|
| () เว็บไซต์กรมโรงงานฯ | () หนังสือพิมพ์รายวัน | () หนังสือพิมพ์ท้องถิ่น |
| () ป้ายประชาสัมพันธ์ | () ผู้นำชุมชน | () วิทยุท้องถิ่น |
| () รถกระจายเสียง | () หนังสือเชิญประชุม | () อื่นๆ (ระบุ)..... |
- ๒) ท่านคิดว่ามีการประชาสัมพันธ์การประชุมการรับฟังความคิดเห็น ครั้งนี้ อย่างกว้างขวางและทั่วถึง
- () ใช่ () ไม่ใช่

** หมายเหตุ ท่านต้องการให้มีการประชาสัมพันธ์ในช่องทางใดเพิ่มเติม (โปรดระบุ).....

ตอนที่ ๓ การรับรู้/ความเข้าใจในการประชุมรับฟังความคิดเห็นฯ

คำชี้แจง โปรดขีดเครื่องหมาย ✓ ลงในช่องที่ตรงกับความคิดเห็นของท่านมากที่สุดเพียงหนึ่งช่องเท่านั้น

| การรับรู้/ความเข้าใจในการประชุมรับฟังความคิดเห็นของประชาชนและผู้มีส่วนได้เสีย | | ใช่ | ไม่ใช่ |
|---|--|-----|--------|
| ๑ | การรับฟังความคิดเห็นของประชาชนและผู้มีส่วนได้เสียเป็นส่วนหนึ่งของกระบวนการพิจารณาอนุมัติ/ อนุญาต | | |
| ๒ | การรับฟังความคิดเห็นของประชาชนและผู้มีส่วนได้เสียในครั้งนี้ดำเนินการโดยหน่วยงานอนุมัติหรือหน่วยงานอนุญาต (กรมโรงงานอุตสาหกรรม) | | |
| ๓ | ท่านสามารถให้ข้อคิดเห็นต่อโครงการฯ ได้ในวันประชุมรับฟังความคิดเห็นเท่านั้น | | |
| ๔ | ท่านสามารถให้ข้อคิดเห็นเพิ่มเติมต่อโครงการฯ ผ่านช่องทางที่กำหนดได้ตั้งแต่วันที่ ๒๔ มีนาคม - ๗ เมษายน พ.ศ. ๒๕๖๐ | | |

ตอนที่ ๔ คำถามเกี่ยวกับความคิดเห็นต่อการจัดประชุมรับฟังความคิดเห็นฯ

คำชี้แจง โปรดขีดเครื่องหมาย ✓ ลงในช่องที่ตรงกับความคิดเห็นของท่านมากที่สุดเพียงหนึ่งช่องเท่านั้น

| รายการ | ระดับความพึงพอใจ | | |
|--------|--|---------|------|
| | มาก | ปานกลาง | น้อย |
| ๑ | ความเหมาะสมของสถานที่ | | |
| ๒ | ความเหมาะสมของระยะเวลาจัดประชุม | | |
| ๓ | ความเหมาะสมของสิ่งอำนวยความสะดวก | | |
| ๔ | สื่อและเอกสารประกอบการประชุม | | |
| ๕ | ความพึงพอใจในการต้อนรับและการลงทะเบียน | | |

ตอนที่ ๕ เป็นคำถามเกี่ยวกับความคิดเห็นต่อบทบาทและหน้าที่ของคณะกรรมการรับฟังความคิดเห็นฯ

คำชี้แจง โปรดขีดเครื่องหมาย ✓ ลงในช่องที่ตรงกับความคิดเห็นของท่านมากที่สุดเพียงหนึ่งช่องเท่านั้น

| รายการ | ระดับความพึงพอใจ | | |
|--------|---|---------|------|
| | มาก | ปานกลาง | น้อย |
| ๑ | ความเหมาะสมของกติกาในการประชุมรับฟังความคิดเห็นฯ | | |
| ๒ | ความเป็นกลางในการรับฟังความคิดเห็น | | |
| ๓ | การเปิดโอกาสให้ทุกภาคส่วนได้แสดงความคิดเห็น | | |
| ๔ | มีการบันทึกความเห็นอย่างชัดเจน ครบถ้วน และถูกต้อง | | |
| ๕ | สรุปผลจากเวทีการรับฟังความคิดเห็น | | |

ตอนที่ ๖ ความคิดเห็นและข้อเสนอแนะต่อการจัดประชุมรับฟังความคิดเห็นฯ

.....

.....

.....

.....

.....

.....

.....

.....

.....ขอขอบพระคุณที่ท่านให้ความร่วมมือในการกรอกแบบประเมินการจัดประชุมฯ.....

แบบฟอร์มแสดงความคิดเห็นฯ/ข้อเสนอแนะ
เพิ่มเติม (ในวันจัดประชุม)





แบบฟอร์มแสดงความคิดเห็น/ข้อเสนอแนะเพิ่มเติม

โครงการขยายโรงงานผลิตลวดทองแดง บริษัท ไทยเมทัลโปรดิวส์ จำกัด

ในวันพฤหัสบดีที่ ๒๓ มีนาคม พ.ศ. ๒๕๖๐ เวลา ๐๘.๓๐-๑๖.๓๐ น.

ณ ห้องประชุมบุษราคัม โรงแรมแกรนด์ รอยัล พลาซ่า อำเภอเมืองฉะเชิงเทรา จังหวัดฉะเชิงเทรา

กรุณา X (กากบาท) ช่องทางการแสดงความคิดเห็นของท่าน

- จดหมายอิเล็กทรอนิกส์ (อีเมล) โทรศัพท์/ โทรสาร จดหมายหรือไปรษณียบัตร

วันที่แสดงความคิดเห็น.....

ชื่อ-นามสกุล.....

ชื่อชุมชน/ หน่วยงานตำแหน่งในชุมชน/ หน่วยงาน

ที่อยู่ติดต่อได้สะดวก เลขที่..... หมู่ที่..... ถนน..... ตรอก/ซอย.....

ตำบล/แขวง.....อำเภอ/ เขต.....จังหวัด.....

รหัสไปรษณีย์.....โทรศัพท์.....โทรสาร.....

อีเมล

มีความประสงค์นำเสนอความคิดเห็น/ ข้อเสนอแนะเพิ่มเติมต่อโครงการในประเด็น

- ทรัพยากรธรรมชาติและสิ่งแวดล้อม.....
- ความปลอดภัย.....
- สุขภาพ.....
- เศรษฐกิจ และสังคม.....
- อื่นๆ

*****ขอบคุณทุกท่านที่แสดงความคิดเห็น*****

ช่องทางแสดงความคิดเห็น (เพิ่มเติม)





ช่องทางแสดงความคิดเห็น (เพิ่มเติม)

โครงการขยายโรงงานผลิตลวดทองแดง บริษัท ไทยเมทัลโปรดิวเซสซิ่ง จำกัด

ท่านสามารถส่งแบบฟอร์มแสดงความคิดเห็นได้ที่ช่องทางต่างๆ ดังนี้

- เว็บไซต์ : www.php.diw.go.th/TMP
- โทรศัพท์ : ๐ ๒๒๐๒ ๔๑๔๓ , ๐ ๒๒๐๒ ๔๐๒๕
- โทรสาร : ๐ ๒๓๕๔ ๓๑๑๔
- อีเมล : public@diw.mail.go.th
- จดหมาย / ไปรษณียบัตร ส่งที่ “คณะกรรมการรับฟังความคิดเห็นฯ สำนักส่งเสริมการมีส่วนร่วมของประชาชน กรมโรงงานอุตสาหกรรม ๗๕/๖ ถนนพระรามที่ ๖ แขวงทุ่งพญาไท เขตราชเทวี กรุงเทพฯ ๑๐๔๐๐ (วงเล็บมุมซอง “แสดงความคิดเห็นต่อโครงการขยายโรงงานผลิตลวดทองแดง บริษัท ไทยเมทัลโปรดิวเซสซิ่ง จำกัด”)

*****ส่งได้ตั้งแต่วันที่ จนถึงวันที่ ๗ เมษายน พ.ศ. ๒๕๖๐***** หรือส่งได้ที่หน้างานในวันประชุม

กติกามารยาทขั้นต้นในการแสดงความคิดเห็นฯ





กติกา มารยาทขั้นต้น ในการแสดงความคิดเห็น โครงการขยายโรงงานผลิตลวดทองแดง บริษัท ไทยเมทัลโปรดิวเซอร์ส จำกัด

1. การแสดงความคิดเห็นควรใช้ถ้อยคำที่สุภาพ
2. การแสดงความคิดเห็นต้องไม่พุดจาเสียดสี หรือกล่าวถึงบุคคลที่ 3 ในทางที่เสื่อมเสีย
3. ห้ามนำป้ายประกาศ/ สื่อต่างๆ เข้ามาภายในที่ประชุม
4. ประธานคณะกรรมการรับฟังความคิดเห็นฯ มีอำนาจในการตัดสินใจ กรณีเกิดเหตุการณ์หรือสถานการณ์ที่ไม่คาดคิด
5. ผู้ที่ต้องการแสดงความคิดเห็นจะต้องลงทะเบียนที่หน้างาน เพื่อแจ้งความประสงค์จะแสดงความคิดเห็นและรับบัตรคิวจากเจ้าหน้าที่
6. ผู้ที่ลงทะเบียนและรับบัตรคิวแสดงความคิดเห็นแล้ว ไม่สามารถโอนสิทธิ์ในการแสดงความคิดเห็นหรือให้ผู้อื่นแสดงความคิดเห็นแทนได้
7. ผู้แสดงความคิดเห็นจะต้องแจ้งชื่อ-นามสกุล หน่วยงาน/ชุมชน/บริษัท ต่อคณะกรรมการรับฟังความคิดเห็นฯ ก่อนนำเสนอความคิดเห็นฯ
8. ควรเสนอความคิดเห็นที่เกี่ยวข้องกับโครงการเท่านั้น
9. กรณีทำการขานชื่อผู้แสดงความคิดเห็นแล้ว จำนวน 3 ครั้ง หากพบว่าไม่อยู่ในที่ประชุม จะเรียกลำดับถัดไป ในกรณีที่ไม่มีอยู่ในที่ประชุม และมีความประสงค์ที่จะแสดงความคิดเห็น ขอให้ไปลงทะเบียนต่อคิวอีกครั้ง
10. ให้ผู้แสดงความคิดเห็นนำเสนอเนื้อหาให้กระชับในระยะเวลาที่เหมาะสม
11. บรรยากาศการประชุม และทุกประเด็นความคิดเห็นจะถูกบันทึกวีดีโอและแสดงเป็นลายลักษณ์อักษร พร้อมนำเสนอข้อคิดเห็นต่างๆ ให้ทุกคนในที่ประชุมได้รับทราบร่วมกัน

หมายเหตุ : หากมีการปฏิบัติที่ไม่เป็นไปตามที่ตกลง คณะกรรมการฯ จะขอความเห็นจากที่ประชุมก่อน

คณะกรรมการรับฟังความคิดเห็นของประชาชนและผู้มีส่วนได้เสีย กรมโรงงานอุตสาหกรรม

ไปรษณียบัตรสำหรับแสดงความคิดเห็นเพิ่มเติม
(ภายหลังจากวันจัดประชุม)





ไปรษณีย์ไทยจะส่งบัตรที่ระลึกพระราชพิธีมหามงคลเฉลิมพระชนมพรรษา ๗ รอบ ๙ ธันวาคม ๒๕๕๙

ชื่อและที่อยู่ผู้รับ/Addressee
ประธานคณะกรรมการรับฟังความคิดเห็น
สำนักส่งเสริมการมีส่วนร่วมของประชาชน
กรมโรงงานอุตสาหกรรม 75/6 ถ.พระรามที่ 6
แขวงทุ่งพญาไท เขตราชเทวี กรุงเทพฯ

| | | | | |
|---|---|---|---|---|
| 1 | 0 | 4 | 0 | 0 |
|---|---|---|---|---|

ความคิดเห็นและข้อเสนอแนะ
การประชุมรับฟังความคิดเห็นของประชาชนและผู้มีส่วนได้เสีย
ของหน่วยงานอนุมัติหรือหน่วยงานอนุญาต
โครงการขยายโรงงานผลิตลวดทองแดง บริษัท ไทยเมทัลโปรดิวเซอร์ จำกัด

** กรุณาส่งกลับภายในวันศุกร์ที่ 7 เมษายน พ.ศ. 2560**

ภาคผนวก ๔-๑
ใบลงทะเบียน



คณะกรรมการรับฟัง ความคิดเห็นฯ

ใบลงทะเบียน



คณะกรรมการรับฟังความคิดเห็นฯ

การประชุมรับฟังความคิดเห็นของประชาชนและผู้มีส่วนได้เสีย ของหน่วยงานอนุมัติหรือหน่วยงานอนุญาต

โครงการขยายโรงงานผลิตลวดทองแดง บริษัท ไทยเมทัลโปรดิวส์ จำกัด

วันพฤหัสบดีที่ 23 มีนาคม พ.ศ. 2560 เวลา 08.30-16.30 น.

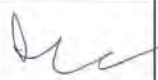
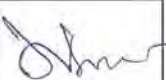
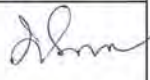
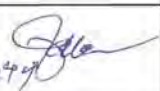
ณ ห้องประชุมบุษราคัม โรงแรมแกรนด์ รอยัล พลาซ่า อำเภอเมืองฉะเชิงเทรา จังหวัดฉะเชิงเทรา

| ลำดับ | ชื่อ - นามสกุล | ตำแหน่ง | หน่วยงาน | ที่อยู่ | โทรศัพท์ | ลายเซ็น |
|-------|-------------------------|---------------|----------|---------|-----------------|---|
| 1 | นางศรีจันทร์ อุโยภาส | ประธานกรรมการ | | | |  |
| 2 | นายปรีชา รุ่งรัตน์ | กรรมการ | | | |  |
| 3 | นางสาวพิณลัทพร นาคสมบุญ | กรรมการ | | | 0856488671 |  |
| 4 | นางนันทวัน ยืนตะติลก | กรรมการ | | | 081-922 2178 |  |
| 5 | นายจิรัชัย เขาวลิต | กรรมการ | | | 086-3426777 |  |
| 6 | ร.ส. ฟ้าสีดา ฟ้าสีดา | | | | 086-082-4452 |  |
| 7 | | | | | | |

หน่วยงานอนุมัติ/ อนุญาต

ใบลงทะเบียน

กรมโรงงานอุตสาหกรรม

การประชุมรับฟังความคิดเห็นของประชาชนและผู้มีส่วนได้เสีย ของหน่วยงานอนุมัติหรือหน่วยงานอนุญาต

โครงการขยายโรงงานผลิตลวดทองแดง บริษัท ไทยเมทัลโปรดิวส์ จำกัด

วันพฤหัสบดีที่ ๒๓ มีนาคม พ.ศ. ๒๕๖๐ เวลา ๐๘.๓๐-๑๖.๓๐ น.

ณ ห้องประชุมบุษราคัม โรงแรมแกรนด์ รอยัล พลาซ่า อำเภอเมืองฉะเชิงเทรา จังหวัดฉะเชิงเทรา

| ลำดับ | ชื่อ - นามสกุล | ตำแหน่ง | หน่วยงาน | ที่อยู่ | โทรศัพท์ | ลายเซ็น |
|-------|----------------------------------|---|---------------------|---|---------------|---|
| ๑ | นายเดชา พิมพ์สุทธิ | ผู้อำนวยการสำนักส่งเสริมการมีส่วนร่วมของประชาชน | กรมโรงงานอุตสาหกรรม | ๗๕/๖ ถนนพระรามที่ ๖ แขวงทุ่งพญาไท เขตราชเทวี กรุงเทพฯ ๑๐๔๐๐ | |  |
| ๒ | นายวิทยา แดงท่าดี | วิศวกรปฏิบัติการ ทำหน้าที่แทนผู้อำนวยการส่งเสริมและพัฒนาการมีส่วนร่วม | กรมโรงงานอุตสาหกรรม | ๗๕/๖ ถนนพระรามที่ ๖ แขวงทุ่งพญาไท เขตราชเทวี กรุงเทพฯ ๑๐๔๐๐ | |  |
| ๓ | นายอำนาจ เถาเล็ก | นักจัดการงานทั่วไปชำนาญการ สสส.กรอ. | กรมโรงงานอุตสาหกรรม | ๗๕/๖ ถนนพระรามที่ ๖ แขวงทุ่งพญาไท เขตราชเทวี กรุงเทพฯ ๑๐๔๐๐ | ๐๘๐๕๕๘๘๔๕๕ |  |
| ๔ | นางสาวอติดา ทะแดง | นักวิเคราะห์นโยบายและแผน สสส.กรอ. | กรมโรงงานอุตสาหกรรม | ๗๕/๖ ถนนพระรามที่ ๖ แขวงทุ่งพญาไท เขตราชเทวี กรุงเทพฯ ๑๐๔๐๐ | ๐๘๖-๕๕๒๔๕๕ |  |
| ๕ | นางญาณีตา แสงเพชร | นักวิเคราะห์นโยบายและแผนชำนาญการ | กรมโรงงานอุตสาหกรรม | ๗๕/๖ ถนนพระรามที่ ๖ แขวงทุ่งพญาไท เขตราชเทวี กรุงเทพฯ ๑๐๔๐๐ | | |
| ๖ | นางสาวอติวรรณ รุ่งรัตน์ | นักวิเคราะห์นโยบายและแผน | กรมโรงงานอุตสาหกรรม | ๗๕/๖ ถนนพระรามที่ ๖ แขวงทุ่งพญาไท เขตราชเทวี กรุงเทพฯ ๑๐๔๐๐ | ๐๘๑ - ๘๒๘๘๒๑๘ |  |
| ๗ | นางสาว ชุติมา พิมพ์ทอง โคมคาย | วิศวกรปฏิบัติการ | กรมโรงงานฯ | — — — | ๐๙๔ ๕๓๐๐ ๑๐๓ |  |

ที่ปรึกษา

ใบลงทะเบียน

บริษัทที่ปรึกษา

การประชุมรับฟังความคิดเห็นของประชาชนและผู้มีส่วนได้เสีย ของหน่วยงานอนุมัติหรือหน่วยงานอนุญาต

โครงการขยายโรงงานผลิตขวดทองแดง บริษัท ไทยเมทัลโปรดเซสซิ่ง จำกัด

วันพฤหัสบดีที่ ๒๓ มีนาคม พ.ศ. ๒๕๖๐ เวลา ๐๘.๓๐-๑๖.๓๐ น.

ณ ห้องประชุมบุษราคัม โรงแรมแกรนด์ รอยัล พลาซ่า อำเภอเมืองฉะเชิงเทรา จังหวัดฉะเชิงเทรา

| ลำดับ | ชื่อ - นามสกุล | ตำแหน่ง | หน่วยงาน | ที่อยู่ | โทรศัพท์ | ลายเซ็น |
|-------|---------------------------|------------------------|--|---|-------------|---|
| ๑ | นางสาวนวรรตน์ เกียวมาศ | ผู้อำนวยการสิ่งแวดล้อม | บริษัท ยูโนเด็ค แอนนาลิสต์ แอนด์ เอ็นจิเนียริง คอนซัลแตนท์ จำกัด | ๓ อุทุมสุช ซ. ๔๑ แขวงบางจาก เขตพระโขนง กรุงเทพฯ | ๐๒-๗๖๓๒๘๒๘๘ |  |
| ๒ | นางสาวมรธา วิวัฒน์พาณิชย์ | ผู้จัดการโครงการ | บริษัท ยูโนเด็ค แอนนาลิสต์ แอนด์ เอ็นจิเนียริง คอนซัลแตนท์ จำกัด | ๓ อุทุมสุช ซ. ๔๑ แขวงบางจาก เขตพระโขนง กรุงเทพฯ | ๐๒-๗๖๓๒๘๒๘๘ |  |
| ๓ | นางสาวกุลธรา สุธีระเวชช์ | นักวิชาการสิ่งแวดล้อม | บริษัท ยูโนเด็ค แอนนาลิสต์ แอนด์ เอ็นจิเนียริง คอนซัลแตนท์ จำกัด | ๓ อุทุมสุช ซ. ๔๑ แขวงบางจาก เขตพระโขนง กรุงเทพฯ | ๐๒-๗๖๓๒๘๒๘๘ |  |
| ๔ | นางสาวโชติญาต์ บุณนาค | นักวิชาการสิ่งแวดล้อม | บริษัท ยูโนเด็ค แอนนาลิสต์ แอนด์ เอ็นจิเนียริง คอนซัลแตนท์ จำกัด | ๓ อุทุมสุช ซ. ๔๑ แขวงบางจาก เขตพระโขนง กรุงเทพฯ | ๐๒-๗๖๓๒๘๒๘๘ |  |
| ๕ | นางสาวอุไรรัชช์ เป้นโก | นักวิชาการสิ่งแวดล้อม | บริษัท ยูโนเด็ค แอนนาลิสต์ แอนด์ เอ็นจิเนียริง คอนซัลแตนท์ จำกัด | ๓ อุทุมสุช ซ. ๔๑ แขวงบางจาก เขตพระโขนง กรุงเทพฯ | ๐๒-๗๖๓๒๘๒๘๘ |  |
| ๖ | นางสาวเกษรารักษ์ พรหมทัต | นักวิชาการสิ่งแวดล้อม | บริษัท ยูโนเด็ค แอนนาลิสต์ แอนด์ เอ็นจิเนียริง คอนซัลแตนท์ จำกัด | ๓ อุทุมสุช ซ. ๔๑ แขวงบางจาก เขตพระโขนง กรุงเทพฯ | ๐๒-๗๖๓๒๘๒๘๘ |  |
| ๗ | นางสาวจุฑารัตน์ ชุนทะศรี | นักวิชาการสิ่งแวดล้อม | บริษัท ยูโนเด็ค แอนนาลิสต์ แอนด์ เอ็นจิเนียริง คอนซัลแตนท์ จำกัด | ๓ อุทุมสุช ซ. ๔๑ แขวงบางจาก เขตพระโขนง กรุงเทพฯ | ๐๒-๗๖๓๒๘๒๘๘ |  |

ใบลงทะเบียน

บริษัทที่ปรึกษา

การประชุมรับฟังความคิดเห็นของประชาชนและผู้มีส่วนได้เสีย ของหน่วยงานอนุมัติหรือหน่วยงานอนุญาต

โครงการขยายโรงงานผลิตขวดทองแดง บริษัท ไทยเมทัลโปรดเซสซิ่ง จำกัด

วันพฤหัสบดีที่ ๒๓ มีนาคม พ.ศ. ๒๕๖๐ เวลา ๐๘.๓๐-๑๖.๓๐ น.

ณ ห้องประชุมบุษราคัม โรงแรมแกรนด์ รอยัล พลาซ่า อำเภอเมืองฉะเชิงเทรา จังหวัดฉะเชิงเทรา

| ลำดับ | ชื่อ - นามสกุล | ตำแหน่ง | หน่วยงาน | ที่อยู่ | โทรศัพท์ | ลายเซ็น |
|-------|----------------------------|---------------------------|--|--|-------------|---------|
| ๑ | นางสาวกัทศยา แก้มเมณี | นักวิชาการสิ่งแวดล้อม | บริษัท ยูโนเด็ค แอนนาลิสต์ แอนด์ เอ็นจิเนียริง คอนซัลแตนท์ จำกัด | ๓ อุคมสุข ซ. ๔๑ แขวงบางจาก เขตพระโขนง กรุงเทพฯ | ๐๒-๗๖๓๒๘๒๘ | |
| ๒ | นายวีระวัชร ธงเกียรติเจริญ | นักวิชาการสิ่งแวดล้อม | บริษัท ยูโนเด็ค แอนนาลิสต์ แอนด์ เอ็นจิเนียริง คอนซัลแตนท์ จำกัด | ๓ อุคมสุข ซ. ๔๑ แขวงบางจาก เขตพระโขนง กรุงเทพฯ | ๐๒-๗๖๓๒๘๒๘ | |
| ๓ | นางสาววิภาวี เกิดสว่าง | นักวิชาการสิ่งแวดล้อม | บริษัท ยูโนเด็ค แอนนาลิสต์ แอนด์ เอ็นจิเนียริง คอนซัลแตนท์ จำกัด | ๓ อุคมสุข ซ. ๔๑ แขวงบางจาก เขตพระโขนง กรุงเทพฯ | ๐๒-๗๖๓๒๘๒๘ | |
| ๔ | นางสาวปริยาภรณ์ เหมวัตร | นักวิชาการสิ่งแวดล้อม | บริษัท ยูโนเด็ค แอนนาลิสต์ แอนด์ เอ็นจิเนียริง คอนซัลแตนท์ จำกัด | ๓ อุคมสุข ซ. ๔๑ แขวงบางจาก เขตพระโขนง กรุงเทพฯ | ๐๒-๗๖๓๒๘๒๘ | |
| ๕ | นางสาวภาคลักษณ์ ผดุงสันต์ | นักวิชาการสิ่งแวดล้อม | บริษัท ยูโนเด็ค แอนนาลิสต์ แอนด์ เอ็นจิเนียริง คอนซัลแตนท์ จำกัด | ๓ อุคมสุข ซ. ๔๑ แขวงบางจาก เขตพระโขนง กรุงเทพฯ | ๐๒-๗๖๓๒๘๒๘ | |
| ๖ | นาย ศุภชัย อามณี | นักศึกษาคณะวิศวกรรมศาสตร์ | | | ๐๙๖-๐๒๐๘๖ | |
| ๗ | นาย ชัยวัฒน์ อิ่มทอง | ช่างเทคนิค | | | ๐๖๒-๙๐๖๙๐๖๗ | |

ใบลงทะเบียน

บริษัทที่ปรึกษา

การประชุมรับฟังความคิดเห็นของประชาชนและผู้มีส่วนได้เสีย ของหน่วยงานอนุมัติหรือหน่วยงานอนุญาต

โครงการขยายโรงงานผลิตขวดทองแดง บริษัท ไทยเมทัลโปรดเซสซิ่ง จำกัด

วันพฤหัสบดีที่ ๒๓ มีนาคม พ.ศ. ๒๕๖๐ เวลา ๐๘.๓๐-๑๖.๓๐ น.

ณ ห้องประชุมบุษราคัม โรงแรมแกรนด์ รอยัล พลาซ่า อำเภอเมืองฉะเชิงเทรา จังหวัดฉะเชิงเทรา

| ลำดับ | ชื่อ - นามสกุล | ตำแหน่ง | หน่วยงาน | ที่อยู่ | โทรศัพท์ | ลายเซ็น |
|-------|------------------------|---------------------------|----------|---------|-------------|---------|
| ๑ | น.ส. ชัยนาทพร คุ้มกลาง | นักศึกษาคณะวิศวกรรมศาสตร์ | | | ๐๖๒-๑๗๘๖๒๖๗ | |
| ๒ | น.ส. ศุภกานต์ ทรัพย์ | | | | ๐๙๔-๙๕๘๐๒๙๔ | |
| ๓ | | | | | | |
| ๔ | | | | | | |
| ๕ | | | | | | |
| ๖ | | | | | | |
| ๗ | | | | | | |

หน่วยงานราชการ / รัฐวิสาหกิจ

ใบลงทะเบียน

หน่วยงานราชการ/หน่วยงานรัฐวิสาหกิจ

การประชุมรับฟังความคิดเห็นของประชาชนและผู้มีส่วนได้เสีย ของหน่วยงานอนุมัติหรือหน่วยงานอนุญาต

โครงการขยายโรงงานผลิตสวตทองแดง บริษัท ไทยเมทัลโปรดักส์ จำกัด

วันพฤหัสบดีที่ ๒๓ มีนาคม พ.ศ. ๒๕๖๐ เวลา ๐๘.๓๐-๑๖.๓๐ น.

ณ ห้องประชุมบุษราคัม โรงแรมแกรนด์ รอยัล พลาซ่า อำเภอเมืองฉะเชิงเทรา จังหวัดฉะเชิงเทรา

| ลำดับ | เลขบัตรประจำตัวประชาชน | ชื่อ - นามสกุล | ตำแหน่ง | หน่วยงาน | ที่อยู่ | โทรศัพท์ | ลายเซ็น |
|-------|--------------------------|--------------------------|------------------------------------|--|---|-------------|-----------|
| ๑ | | นางสาววรรณนิภา สุขสถิตย์ | นักวิเคราะห์นโยบายและแผนปฏิบัติการ | สำนักงานป้องกันและบรรเทาสาธารณภัยจังหวัดฉะเชิงเทรา | ตำบลหน้าเมือง อำเภอเมืองฉะเชิงเทรา จังหวัดฉะเชิงเทรา ๒๔๐๐๐ | ๐๓๘-๕๓๖๐๒๖ | |
| ๒ | ๓๕-๓๕๓ 19304 00039613 | นางสาวเพ็ญภา สุขบุญพันธ์ | นักส่งเสริมปฏิบัติการ | สำนักงานโยธาธิการและผังเมืองจังหวัดฉะเชิงเทรา | ถนนเรืองวุฒิ ตำบลหน้าเมือง อำเภอเมืองฉะเชิงเทรา จังหวัดฉะเชิงเทรา ๒๔๐๐๐ | ๐๓๘-๕๓๒๕๑๓ | เพ็ญภา |
| ๓ | | นายเสรี คงวัฒนะ | วิศวกรชำนาญการ | สำนักงานอุตสาหกรรมจังหวัดฉะเชิงเทรา | ๑๘ ถ.จุลละนันทน์ ต.หน้าเมือง อ.เมืองฉะเชิงเทรา จ.ฉะเชิงเทรา ๒๔๐๐๐ | | |
| ๔ | | นายมนตรี เรืองอุไร | อุตสาหกรรมจังหวัดฉะเชิงเทรา | สำนักงานอุตสาหกรรมจังหวัดฉะเชิงเทรา | ๑๘ ถ.จุลละนันทน์ ต.หน้าเมือง อ.เมืองฉะเชิงเทรา จ.ฉะเชิงเทรา ๒๔๐๐๐ | | |
| ๕ | 3249900209441 | นางสุนิษา สุขทองดี | หน.ผ. อำนวยการ | สวท. โรงงานทองแดง | 214/5 ซ. 1 ต. หน้าเมือง อ. เมือง จ. ฉะเชิงเทรา | 081-8198794 | |
| ๖ | 3100901499 216 | สวท. อ.ท. สุวิมลศรี | นักส่งเสริมปฏิบัติการ | โรงงานทองแดง อ. เมือง | | ๐๙1 539 152 | สุวิมลศรี |
| ๗ | 3100903523713 | นร. กนกน วัฒนธรรมา | นักส่งเสริมปฏิบัติการ | กรมโยธาธิการและผังเมือง | ๑๒๔ ถ. พหลโยธิน ๑ ต. บางพลี อ. บางพลี จ. ปทุมธานี | ๐๒-๒๐๑ ๕๗๙ | |

ใบลงทะเบียน

หน่วยงานราชการ/หน่วยงานรัฐวิสาหกิจ

การประชุมรับฟังความคิดเห็นของประชาชนและผู้มีส่วนได้เสีย ของหน่วยงานอนุมัติหรือหน่วยงานอนุญาต

โครงการขยายโรงงานผลิตลวดทองแดง บริษัท ไทยเมทัลโปรดเซสซิ่ง จำกัด

วันพฤหัสบดีที่ ๒๓ มีนาคม พ.ศ. ๒๕๖๐ เวลา ๐๘.๓๐-๑๖.๓๐ น.

ณ ห้องประชุมบุษราคัม โรงแรมแกรนด์ รอยัล พลาซ่า อำเภอเมืองฉะเชิงเทรา จังหวัดฉะเชิงเทรา

| ลำดับ | เลขบัตรประจำตัวประชาชน | ชื่อ - นามสกุล | ตำแหน่ง | หน่วยงาน | ที่อยู่ | โทรศัพท์ | ลายเซ็น |
|-------|------------------------|---|---------|----------------------------------|---|-----------------|---------|
| ๑ | 3 2499 00089 432 | นางสาว อรุณพร ใจ อรุณพร (1144 1/101 05) | วิศวกร | บริษัท ไทยเมทัลโปรดเซสซิ่ง จำกัด | 413 ต.โพธิ์ทอง อ.โพธิ์ทอง จ.ฉะเชิงเทรา | 089 8163761 | |
| ๒ | 14406 00143958 | นาย สุวิทย์ ใจดี | นายช่าง | บริษัท ไทยเมทัลโปรดเซสซิ่ง จำกัด | อ.โพธิ์ทอง จ.ฉะเชิงเทรา | 097-92149 59 | |
| ๓ | 155400131792 | นาย สุวิทย์ ใจดี | นายช่าง | บริษัท ไทยเมทัลโปรดเซสซิ่ง จำกัด | อ.โพธิ์ทอง จ.ฉะเชิงเทรา | 096-1171537 | |
| ๔ | 3141400255841 | อ.อ. อรุณพร ใจดี | วิศวกร | บริษัท ไทยเมทัลโปรดเซสซิ่ง จำกัด | พ.อ. 5-11 | 063-2088955 | |
| ๕ | 3 120107269467 | นางสาว อรุณพร ใจดี | วิศวกร | บริษัท ไทยเมทัลโปรดเซสซิ่ง จำกัด | อ.โพธิ์ทอง จ.ฉะเชิงเทรา | 092-911637 | |
| ๖ | | | | | | | |
| ๗ | | | | | | | |

ใบลงทะเบียน

หน่วยงานราชการ/หน่วยงานรัฐวิสาหกิจ

การประชุมรับฟังความคิดเห็นของประชาชนและผู้มีส่วนได้เสีย ของหน่วยงานอนุมัติหรือหน่วยงานอนุญาต

โครงการขยายโรงงานผลิตลวดทองแดง บริษัท ไทยเมทัลโปรดเซสซิ่ง จำกัด

วันพฤหัสบดีที่ ๒๓ มีนาคม พ.ศ. ๒๕๖๐ เวลา ๐๘.๓๐-๑๖.๓๐ น.

ณ ห้องประชุมบุษราคัม โรงแรมแกรนด์ รอยัล พลาซ่า อำเภอเมืองฉะเชิงเทรา จังหวัดฉะเชิงเทรา

| ลำดับ | เลขบัตรประจำตัวประชาชน | ชื่อ - นามสกุล | ตำแหน่ง | หน่วยงาน | ที่อยู่ | โทรศัพท์ | ลายเซ็น |
|-------|------------------------|-------------------|---------|----------------------------------|-------------------------|-------------|---------|
| ๑ | 1103701127091 | นาง อรุณพร ใจดี | วิศวกร | บริษัท ไทยเมทัลโปรดเซสซิ่ง จำกัด | อ.โพธิ์ทอง จ.ฉะเชิงเทรา | 092-911637 | |
| ๒ | 10699000214617 | อ.อ. สุวิทย์ ใจดี | วิศวกร | บริษัท ไทยเมทัลโปรดเซสซิ่ง จำกัด | อ.โพธิ์ทอง จ.ฉะเชิงเทรา | 097-92149 | |
| ๓ | 1101300460012 | อ.อ. สุวิทย์ ใจดี | วิศวกร | บริษัท ไทยเมทัลโปรดเซสซิ่ง จำกัด | อ.โพธิ์ทอง จ.ฉะเชิงเทรา | 099-2913591 | |
| ๔ | 3600100606538 | นาง อรุณพร ใจดี | วิศวกร | บริษัท ไทยเมทัลโปรดเซสซิ่ง จำกัด | อ.โพธิ์ทอง จ.ฉะเชิงเทรา | 0860916767 | |
| ๕ | 33449300161401 | อ.อ. สุวิทย์ ใจดี | วิศวกร | บริษัท ไทยเมทัลโปรดเซสซิ่ง จำกัด | อ.โพธิ์ทอง จ.ฉะเชิงเทรา | 0906208979 | |
| ๖ | — | นาง อรุณพร ใจดี | วิศวกร | บริษัท ไทยเมทัลโปรดเซสซิ่ง จำกัด | อ.โพธิ์ทอง จ.ฉะเชิงเทรา | 089-933649 | |
| ๗ | | | | | | | |

ใบลงทะเบียน

สถานศึกษา

การประชุมรับฟังความคิดเห็นของประชาชนและผู้มีส่วนได้เสีย ของหน่วยงานอนุมัติหรือหน่วยงานอนุญาต

โครงการขยายโรงงานผลิตขวดทองแดง บริษัท ไทยเมทัลโปรดักส์ จำกัด

วันพฤหัสบดีที่ ๒๓ มีนาคม พ.ศ. ๒๕๖๐ เวลา ๐๘.๓๐-๑๖.๓๐ น.

ณ ห้องประชุมบุรฉัตร โรงแรมแกรนด์ รอยัล พลาซ่า อำเภอเมืองฉะเชิงเทรา จังหวัดฉะเชิงเทรา

| ลำดับ | เลขบัตรประจำตัวประชาชน | ชื่อ - นามสกุล | ตำแหน่ง | หน่วยงาน | ที่อยู่ | โทรศัพท์ | ลายเซ็น |
|-------|------------------------|-------------------------|--|---------------------------------|---|-------------|---------|
| ๑ | | นายไพโรจน์ สร้างสุข | รองผู้อำนวยการโรงเรียน บางปะกง (บวรวิทยายน) | โรงเรียนบางปะกง (บวรวิทยายน) | หมู่ที่ ๑๓ ตำบลบางปะกง อำเภอ บางปะกง จังหวัดฉะเชิงเทรา ๒๔๑๓๐ | ๐๘๕-๙๐๗๕๕๗๗ | |
| ๒ | 3-24๐4-๕๐๒๒-๘๘1 | นางอรุณรัตน์ ดอนนงษ์ | พยานวิชาโรงเรียน บวรวิทยายน | รพ. ๒๓๖๒๐ | 142 ม. 15 ต. บางปะกง อ. บางปะกง จ. ฉะ. | 081-8638888 | |
| ๓ | 3-2499-00136-59-7 | นายวิฑูรย์ อินทระสิทธิ์ | นักวิชาการสาธารณสุข อำเภอเมือง | ลำต้อ 4 กอง/รพช | ๑๑ ม. 6 ต. ท่าตะพาน อ. เมืองบาง ฉะ. 241๓๐ | 089-2216621 | |
| ๔ | | | | | | | |
| ๕ | | | | | | | |
| ๖ | | | | | | | |
| ๗ | | | | | | | |



องค์กรปกครองส่วน ท้องถิ่น

การประชุมรับฟังความคิดเห็นของประชาชนและผู้มีส่วนได้เสีย ของหน่วยงานอนุมัติหรือหน่วยงานอนุญาต

โครงการขยายโรงงานผลิตขวดทองแดง บริษัท ไทยเมทัลโปรดักส์ จำกัด

วันพฤหัสบดีที่ ๒๓ มีนาคม พ.ศ. ๒๕๖๐ เวลา ๐๘.๓๐-๑๖.๓๐ น.

ณ ห้องประชุมบุษราคัม โรงแรมแกรนด์ รอยัล พลาซ่า อำเภอเมืองฉะเชิงเทรา จังหวัดฉะเชิงเทรา

| ลำดับ | เลขบัตรประจำตัวประชาชน | ชื่อ - นามสกุล | ตำแหน่ง | หน่วยงาน | ที่อยู่ | โทรศัพท์ | ลายเซ็น |
|-------|------------------------|--------------------------|--------------------------------|-------------------|---|----------------|---------|
| ๑ | 32704-00541-574 | นายสมศักดิ์ จรรย์เลิศ | รองนายกเทศมนตรี ตำบลท่าข้าม | เทศบาลตำบลท่าข้าม | ๑๒๒ ม.๓ ต.ท่าข้าม อ.บางปะกง จ. ฉะเชิงเทรา | ๐๓๘- ๕๗๓๔๑๑ | |
| ๒ | 3240400216801 | นายสมศักดิ์ นาชุกเกียรติ | ผอ.กองสาธารณสุข | | ๖๘/๖๒ หมู่ที่ ๑๙ ต.บางปะกง อ.บาง ปะกง จ.ฉะเชิงเทรา ๒๔๑๓๐ | | |
| ๓ | 3200100012427 | นายพรพจน์ ชินโนน | อ.พ.อ.ร.ก.๑ | ทท.๑๐๐๓๑๕ | ๗๘๖3 หนองหิน | ๐๕3 23 ๕๖๖ | |
| ๔ | 3-2009100021177 | นายสมศักดิ์ นาชุกเกียรติ | ผอ.กองสาธารณสุข | ๖/๖๖ | ๗๘๘-๙ ต.หนองจอก อ.บางปะกง | ๐๕๓-๒๓๕๖๖ | |
| ๕ | | | | | | | |
| ๖ | 424049000003 | นายพรพจน์ ชินโนน | อ.พ.อ.ร.ก.๑ | ทท.๑๐๐๓๑๕ | ๗ หมู่ ๑ ต.หนองจอก อ.บางปะกง | ๐๕๓ ๒๓ ๕๖๖ | |
| ๗ | 3930101147092 | นายสมศักดิ์ นาชุกเกียรติ | ผอ.กองสาธารณสุข | ๗ | ๗๘๘-๒ ต.หนองจอก อ.บางปะกง จ.ฉะเชิงเทรา | ๐๕๓-๒๓๕๖๖ | |



สื่อมวลชน

ใบลงทะเบียน

ชื่อมวลชน

การประชุมรับฟังความคิดเห็นของประชาชนและผู้มีส่วนได้เสีย ของหน่วยงานอนุมัติหรือหน่วยงานอนุญาต

โครงการขยายโรงงานผลิตลวดทองแดง บริษัท ไทยเมทัลโปรดิวเซอร์ จำกัด

วันพฤหัสบดีที่ ๒๓ มีนาคม พ.ศ. ๒๕๖๐ เวลา ๐๘.๓๐-๑๖.๓๐ น.

ณ ห้องประชุมบุษราคัม โรงแรมแกรนด์ รอยัล พลาซ่า อำเภอเมืองฉะเชิงเทรา จังหวัดฉะเชิงเทรา

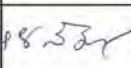
| ลำดับ | เลขบัตรประจำตัวประชาชน | ชื่อ - นามสกุล | ตำแหน่ง | หน่วยงาน | ที่อยู่ | โทรศัพท์ | ลายเซ็น |
|-------|------------------------|-------------------------|--|---|--|----------------|---|
| ๑ | | นายเตี้ย ม่วงพา | หัวหน้าสถานีวิจัยชุมชนคนบางปรong ความถี่ ๙๘.๗๕ มอ. | สถานีวิจัยชุมชนคนบางปรong ความถี่ ๙๘.๗๕ มอ. | ๒๒/๒ หมู่๘ ตำบลบางพระ อำเภอเมือง จังหวัดฉะเชิงเทรา ๒๔๐๐๐ | ๐๘๙-๒๔๔๖๐๙๔ | |
| ๒ | | นายสิริชัย วัชรินทร์ | เจ้าของ/บรรณาธิการ | หนังสือพิมพ์ก้าวหน้า | ๒๔ ถนนเบญจกิติ ซอย ๒ ต.บางคล้า อ. บางคล้า จ.ฉะเชิงเทรา ๒๔๑๑๐ | ๐๘๑-๙๔๐๒๑๒๖ | |
| ๓ | | นางฉัตร คงเพ็ง | ผู้บริหารสถานี | สถานีวิทยุก้าวหน้าเรดิโอ | ๒๔ ถนนเบญจกิติ ซอย ๒ ต.บางคล้า อ. บางคล้า จ.ฉะเชิงเทรา ๒๔๑๑๐ | ๐๘๙-๙๓๘๓๙๙๙ | |
| ๔ | 324๙900105764 | นายปิยศักดิ์ รัฐถาวร | นักจัดรายการวิทยุ | | | ๐๘๑-๙๕๔๑๔๒๐ |  |
| ๕ | 12499๐๐๐10 414 | จิมลอค อรรณพ ผู้ส่งข่าว | | MSS CABLE TV | | ๐๙๐-5๐68123 |  |
| ๖ | | สมเกียรติ วัฒนศิริ | ผอ. กว. ๒๕/๖/๒๕๖๐ | กรม. ๒๕/๖/๒๕๖๐ | | 086-8391848 53 |  |
| ๗ | | | | | | | |



หน่วยงานเอกชน/ สถานประกอบการ

ใบลงทะเบียน

หน่วยงานเอกชน/ สถานประกอบการ

การประชุมรับฟังความคิดเห็นของประชาชนและผู้มีส่วนได้เสีย ของหน่วยงานอนุมัติหรือหน่วยงานอนุญาต

โครงการขยายโรงงานผลิตลวดทองแดง บริษัท ไทยเมทัลโปรดเซสซิ่ง จำกัด

วันพฤหัสบดีที่ ๒๓ มีนาคม พ.ศ. ๒๕๖๐ เวลา ๐๘.๓๐-๑๖.๓๐ น.

ณ ห้องประชุมบุษราคัม โรงแรมแกรนด์ รอยัล พลาซ่า อำเภอเมืองฉะเชิงเทรา จังหวัดฉะเชิงเทรา

| ลำดับ | เลขบัตรประจำตัวประชาชน | ชื่อ - นามสกุล | ตำแหน่ง | หน่วยงาน | ที่อยู่ | โทรศัพท์ | ลายเซ็น |
|-------|------------------------|----------------------------|--------------------|----------------------------------|--|--------------|---------|
| ๑ | | นายอะคีโอะ ยามาโมโต | ผู้จัดการโรงงาน | บริษัท ไทยเมทัลโปรดเซสซิ่ง จำกัด | ๗๐ กม ๕๒ หมู่ ๕ ถนนบางนา-ตราด ต.ท่าข้าม อ.บางปะกง จ.ฉะเชิงเทรา ๒๔๑๓๐ | ๐๘๑ ๘๑๒ ๔๘๐๙ | |
| ๒ | 311 0040 275 191 | นายวิชัย โอนารวงศ์สาภาณูร์ | รองผู้จัดการโรงงาน | บริษัท ไทยเมทัลโปรดเซสซิ่ง จำกัด | ๗๐ กม ๕๒ หมู่ ๕ ถนนบางนา-ตราด ต.ท่าข้าม อ.บางปะกง จ.ฉะเชิงเทรา ๒๔๑๓๐ | ๐๘๑ ๘๐๘ ๗๒๐๙ | |
| ๓ | 376๐6๐9๐8455 | นายกระจำจ รัตน์วิชัย | ผู้จัดการฝ่าย | บริษัท ไทยเมทัลโปรดเซสซิ่ง จำกัด | ๗๐ กม ๕๒ หมู่ ๕ ถนนบางนา-ตราด ต.ท่าข้าม อ.บางปะกง จ.ฉะเชิงเทรา ๒๔๑๓๐ | ๐๘๑ ๗๕๔๙๙ ๖๙ | |
| ๔ | 11๐27๐๐๐5๗ 633 | นายคณัย วัฒนพรชัย | สิ่งแวดล้อม | บริษัท ไทยเมทัลโปรดเซสซิ่ง จำกัด | ๗๐ กม ๕๒ หมู่ ๕ ถนนบางนา-ตราด ต.ท่าข้าม อ.บางปะกง จ.ฉะเชิงเทรา ๒๔๑๓๐ | ๐๘๕ ๕๕๒๔๖๖ | |
| ๕ | 324๐๑ ๐๐๔๗ 1113 | นายอดุลย์ โหมตศิริ | ผู้ประสานงาน | บริษัท ไทยเมทัลโปรดเซสซิ่ง จำกัด | ๗๐ กม ๕๒ หมู่ ๕ ถนนบางนา-ตราด ต.ท่าข้าม อ.บางปะกง จ.ฉะเชิงเทรา ๒๔๑๓๐ | ๐๘๒ ๔๖๑ ๐๓๒๕ | |
| ๖ | 11๐14๐๐๙๘๕๕๑๗ | นายกิตติเดช สุวรรณนิกรกุล | ล่ามภาษาญี่ปุ่น | บริษัท ไทยเมทัลโปรดเซสซิ่ง จำกัด | ๗๐ กม ๕๒ หมู่ ๕ ถนนบางนา-ตราด ต.ท่าข้าม อ.บางปะกง จ.ฉะเชิงเทรา ๒๔๑๓๐ | ๐๘๙-๗๙๒๙๑๙๑ | |
| ๗ | 19399๐๐2๕๒๗๗๒ | นางสาวนิศารัตน์ เกื้อมณี | นักศึกษาฝึกงาน | บริษัท ไทยเมทัลโปรดเซสซิ่ง จำกัด | ๗๐ กม ๕๒ หมู่ ๕ ถนนบางนา-ตราด ต.ท่าข้าม อ.บางปะกง จ.ฉะเชิงเทรา ๒๔๑๓๐ | ๐๙๒-๕๑๔ ๗๗๐๙ | |

ใบลงทะเบียน

หน่วยงานเอกชน/ สถานประกอบการ

การประชุมรับฟังความคิดเห็นของประชาชนและผู้มีส่วนได้เสีย ของหน่วยงานอนุมัติหรือหน่วยงานอนุญาต

โครงการขยายโรงงานผลิตลวดทองแดง บริษัท ไทยเมทัลโปรดเซสซิ่ง จำกัด

วันพฤหัสบดีที่ ๒๓ มีนาคม พ.ศ. ๒๕๖๐ เวลา ๐๘.๓๐-๑๖.๓๐ น.

ณ ห้องประชุมบุษราคัม โรงแรมแกรนด์ รอยัล พลาซ่า อำเภอเมืองฉะเชิงเทรา จังหวัดฉะเชิงเทรา

| ลำดับ | เลขบัตรประจำตัวประชาชน | ชื่อ - นามสกุล | ตำแหน่ง | หน่วยงาน | ที่อยู่ | โทรศัพท์ | ลายเซ็น |
|-------|------------------------|------------------------|------------------------|-----------------------------------|---|---------------|---------|
| ๑ | 124๐8๐๐1๔1373 | นางสาวไมพร กล้าหาญ | นักศึกษาฝึกงาน | บริษัท ไทยเมทัลโปรดเซสซิ่ง จำกัด | ๗๐ กม ๕๒ หมู่ ๕ ถนนบางนา-ตราด ต.ท่าข้าม อ.บางปะกง จ.ฉะเชิงเทรา ๒๔๑๓๐ | ๐๙๔-๕๕๓ ๗๖๑๖ | |
| ๒ | 155๐7๐๐1๐5๗๗1 | นางสาวจินหรรษา สมจิตต์ | นักศึกษาฝึกงาน | บริษัท ไทยเมทัลโปรดเซสซิ่ง จำกัด | ๗๐ กม ๕๒ หมู่ ๕ ถนนบางนา-ตราด ต.ท่าข้าม อ.บางปะกง จ.ฉะเชิงเทรา ๒๔๑๓๐ | ๐๘๓-๕๖๘๓๑๐๑ | |
| ๓ | 32๐๐๔๐๐1๘๒๐๗๙ | นายจุมพล หมอยาคี | ผู้ชำนาญการสิ่งแวดล้อม | บริษัท เทคนิคสิ่งแวดล้อมไทย จำกัด | เลขที่ ๑/๖ ซอยรามคำแหง ๑๔๕ แขวงสะพานสูง เขตสะพานสูง กรุงเทพมหานคร ๑๐๒๕๐ | ๐๒-๒๖๗๓๗๗๗๙๙๙ | |
| ๔ | 144๙๙๐๐2๖๓๕๑๕ | นางสาวสมรภัท ทองสุข | นักวิชาการสิ่งแวดล้อม | บริษัท เทคนิคสิ่งแวดล้อมไทย จำกัด | เลขที่ ๑/๖ ซอยรามคำแหง ๑๔๕ แขวงสะพานสูง เขตสะพานสูง กรุงเทพมหานคร ๑๐๒๕๐ | ๐๒-๒๖๗๓๗๗๗๙๙๙ | |
| ๕ | 37399๐๐12๐564 | นางสาวพนทิชิต สีสวรรค์ | นักศึกษาฝึกงาน | บริษัท ไทยเมทัลโปรดเซสซิ่ง จำกัด | | ๐๘๙๔๔๒๐๓๐๔ | |
| ๖ | 11899๐๐๐๗5 347 | นางสาวกัญญา กิ่งอินทร์ | นักศึกษาฝึกงาน | บริษัท ไทยเมทัลโปรดเซสซิ่ง จำกัด | | ๐๘๒๒๒๔๘๙๕๘ | |
| ๗ | 31๐๐๖ ๐๓๑๗๒๑๑๐ | นายอภิสิทธิ์ ภิรมย์กุล | นักศึกษาฝึกงาน | บริษัท ไทยเมทัลโปรดเซสซิ่ง จำกัด | ๒๕๕ ซ.สุขุมวิท ๑๑๗ แขวงคลองเตย เขตคลองเตย กรุงเทพฯ ๑๐๑๑๐ | ๐๘๑๕๕๕๓๗๒ | |

ใบลงทะเบียน

หน่วยงานเอกชน/ สถานประกอบการ

การประชุมรับฟังความคิดเห็นของประชาชนและผู้มีส่วนได้เสีย ของหน่วยงานอนุมัติหรือหน่วยงานอนุญาต

โครงการขยายโรงงานผลิตลวดทองแดง บริษัท ไทยเมทัลโปรดิวส์ จำกัด

วันพฤหัสบดีที่ ๒๓ มีนาคม พ.ศ. ๒๕๖๐ เวลา ๐๘.๓๐-๑๖.๓๐ น.

ณ ห้องประชุมบุษราคัม โรงแรมแกรนด์ รอยัล พลาซ่า อำเภอเมืองฉะเชิงเทรา จังหวัดฉะเชิงเทรา

| ลำดับ | เลขบัตรประจำตัวประชาชน | ชื่อ - นามสกุล | ตำแหน่ง | หน่วยงาน | ที่อยู่ | โทรศัพท์ | ลายเซ็น |
|-------|------------------------|-----------------------|----------------|-----------|--|----------------|---|
| ๑ | ๓๖๔๐๗๐๐๑๓๐๓๒ | อ.อ.อ.ศิริภรณ์ นนทิสร | อ.บริหารทั่วไป | จ.ฉะ.ส.๑๙ | 1 อ. 13 ต. พวงมณี 1/๑ อ. 1๗๑๐ อ.ฉะ. | ๐๘๔๔-๘๒๕ ๖๙ ๕๗ |  |
| ๒ | | | | | | | |
| ๓ | | | | | | | |
| ๔ | | | | | | | |
| ๕ | | | | | | | |
| ๖ | | | | | | | |
| ๗ | | | | | | | |



องค์กรอิสระ

การประชุมรับฟังความคิดเห็นของประชาชนและผู้มีส่วนได้เสีย ของหน่วยงานอนุมัติหรือหน่วยงานอนุญาต

โครงการขยายโรงงานผลิตลวดทองแดง บริษัท ไทยเมทัลโปรดักส์ จำกัด

วันพฤหัสบดีที่ ๒๓ มีนาคม พ.ศ. ๒๕๖๐ เวลา ๐๘.๓๐-๑๖.๓๐ น.

ณ ห้องประชุมบุษราคัม โรงแรมแกรนด์ รอยัล พลาซ่า อำเภอเมืองฉะเชิงเทรา จังหวัดฉะเชิงเทรา

| ลำดับ | เลขบัตรประจำตัวประชาชน | ชื่อ - นามสกุล | ตำแหน่ง | หน่วยงาน | ที่อยู่ | โทรศัพท์ | ลายเซ็น |
|-------|------------------------|-----------------|------------|-------------|---------|-------------|-----------------|
| ๑ | 1659900083914 | จุฑาลักษณ์ ใจดี | นักวิชาการ | องค์กรอิสระ | — | 087-8496285 | มิรุษา สิริพงษ์ |
| ๒ | | | | | | | |
| ๓ | | | | | | | |
| ๔ | | | | | | | |
| ๕ | | | | | | | |
| ๖ | | | | | | | |
| ๗ | | | | | | | |



ตำบลงบงบางปะกง

หมู่ที่ 18 บ้านปากคลองยายเม้ย

ใบลงทะเบียน

หมู่ที่ ๑๘ บ้านปากคลองยายเมี้ย ตำบลบางปะกง

การประชุมรับฟังความคิดเห็นของประชาชนและผู้มีส่วนได้เสีย ของหน่วยงานอนุมัติหรือหน่วยงานอนุญาต

โครงการขยายโรงงานผลิตขวดทองแดง บริษัท ไทยเมทัลโปรดักส์ จำกัด

วันพฤหัสบดีที่ ๒๓ มีนาคม พ.ศ. ๒๕๖๐ เวลา ๐๘.๓๐-๑๖.๓๐ น.

ณ ห้องประชุมบุษราคัม โรงแรมแกรนด์ รอยัล พลาซ่า อำเภอเมืองฉะเชิงเทรา จังหวัดฉะเชิงเทรา

| ลำดับ | เลขบัตรประจำตัวประชาชน | ชื่อ - นามสกุล | ตำแหน่ง | ชุมชน | ที่อยู่ | โทรศัพท์ | ลายเซ็น |
|-------|------------------------|-----------------|---------|-------|----------------------|------------|---------|
| ๑ | 3240400418358 | หม่อม อรุณีย์ | ผ.ช | | 38/24 ม.18 ต.บางปะกง | 062-342779 | หม่อม |
| ๒ | 224040004220 | สาธิตี เมธีชื่น | | | 38/26 ม.18 ต.บางปะกง | 094-567935 | สาธิตี |
| ๓ | | | | | | | |
| ๔ | | | | | | | |
| ๕ | | | | | | | |
| ๖ | | | | | | | |
| ๗ | | | | | | | |

ใบลงทะเบียน

หมู่ที่ ๑๘ บ้านปากคลองยายเมี้ย ตำบลบางปะกง

การประชุมรับฟังความคิดเห็นของประชาชนและผู้มีส่วนได้เสีย ของหน่วยงานอนุมัติหรือหน่วยงานอนุญาต

โครงการขยายโรงงานผลิตขวดทองแดง บริษัท ไทยเมทัลโปรดักส์ จำกัด

วันพฤหัสบดีที่ ๒๓ มีนาคม พ.ศ. ๒๕๖๐ เวลา ๐๘.๓๐-๑๖.๓๐ น.

ณ ห้องประชุมบุษราคัม โรงแรมแกรนด์ รอยัล พลาซ่า อำเภอเมืองฉะเชิงเทรา จังหวัดฉะเชิงเทรา

| ลำดับ | เลขบัตรประจำตัวประชาชน | ชื่อ - นามสกุล | ตำแหน่ง | ชุมชน | ที่อยู่ | โทรศัพท์ | ลายเซ็น |
|-------|------------------------|-----------------------|---------|-------|-----------------------|--------------|-----------|
| ๑ | 5240400022132 | นาง นางสาว อัมรินทร์ | | | 62/1 ม.18 ต.บางปะกง | 089-2538171 | ส.อ.อ.ช |
| ๒ | 92404060435791 | นางเจียมจิตร ศาตพันธ์ | | | 102/30 ม.18 ต.บางปะกง | 084-562-7780 | เจียมจิตร |
| ๓ | | | | | | | |
| ๔ | | | | | | | |
| ๕ | | | | | | | |
| ๖ | | | | | | | |
| ๗ | | | | | | | |

การประชุมรับฟังความคิดเห็นของประชาชนและผู้มีส่วนได้เสีย ของหน่วยงานอนุมัติหรือหน่วยงานอนุญาต

โครงการขยายโรงงานผลิตลวดทองแดง บริษัท ไทยเมทัลโปรดักส์ จำกัด

วันพฤหัสบดีที่ ๒๓ มีนาคม พ.ศ. ๒๕๖๐ เวลา ๐๘.๓๐-๑๖.๓๐ น.

ณ ห้องประชุมบุษราคัม โรงแรมแกรนด์ รอยัล พลาซ่า อำเภอเมืองฉะเชิงเทรา จังหวัดฉะเชิงเทรา

| ลำดับ | เลขบัตรประจำตัวประชาชน | ชื่อ - นามสกุล | ตำแหน่ง | ชุมชน | ที่อยู่ | โทรศัพท์ | ลายเซ็น |
|-------|------------------------|---------------------------|-----------------|-------|-----------------------|-------------|---------|
| ๑ | 32061 00982763 | นางวิษณุ สาทพันธ์ | กรรมการหมู่บ้าน | | 102/36 ม.18 ต.บางปะกง | 086 1609007 | |
| ๒ | 3210500289924 | นางจงรักษ์ สอนิรม | ลูกจ้าง | | 38/78 ม.18 ต.บางปะกง | 063-3047578 | |
| ๓ | 3240400156582 | นาง. ธีรฉวี พงษ์สุข | ลูกจ้าง | | 38/57 ม.18 ต.บางปะกง | - | |
| ๔ | 32002 00698721 | นาง สมนทิษฐ์ เก้าประเสริฐ | ลูกจ้าง | | 38/52 ม.18 ต.บางปะกง | - | |
| ๕ | | | | | | | |
| ๖ | | | | | | | |
| ๗ | | | | | | | |



ตำบลบางปะกง

หมู่ที่ 13 บ้านคลองหัวจาก

ใบลงทะเบียน

หมู่ที่ ๑๓ บ้านคลองหัวจาก ตำบลบางปะกง

การประชุมรับฟังความคิดเห็นของประชาชนและผู้มีส่วนได้เสีย ของหน่วยงานอนุมัติหรือหน่วยงานอนุญาต

โครงการขยายโรงงานผลิตขวดทองแดง บริษัท ไทยเมทัลโปรดเซสซิ่ง จำกัด

วันพฤหัสบดีที่ ๒๓ มีนาคม พ.ศ. ๒๕๖๐ เวลา ๐๘.๓๐-๑๖.๓๐ น.

ณ ห้องประชุมบุษราคัม โรงแรมแกรนด์ รอยัล พลาซ่า อำเภอเมืองฉะเชิงเทรา จังหวัดฉะเชิงเทรา

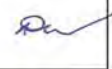
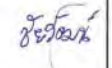
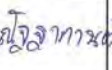
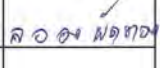
| ลำดับ | เลขบัตรประจำตัวประชาชน | ชื่อ - นามสกุล | ตำแหน่ง | ชุมชน | ที่อยู่ | โทรศัพท์ | ลายเซ็น |
|-------|------------------------|---------------------|---------|-------|-----------|-------------|---|
| ๑ | 3200100529 57 0 | สมยศ วัฒนวิเศษ | นายก | | 40/6 ม.13 | 0982524645 |  |
| ๒ | 1210400078 233 | จีระวัฒน์ วิภาตพงษ์ | ลูกบ้าน | | 10/6 ม.13 | 061-1831633 |  |
| ๓ | 1209600079042 | ปิฎกกาญจน์ อวศ์แก้ว | ลูกบ้าน | | 10/6 ม.13 | 092-9540807 |  |
| ๔ | 32404008660 1 | ทอง พงษ์ทอง | ลูกบ้าน | | 36/3 ม.15 | |  |
| ๕ | | | | | | | |
| ๖ | | | | | | | |
| ๗ | | | | | | | |

ใบลงทะเบียน





หมู่ที่ ๑๓ บ้านคลองหัวจาก ตำบลบางปะกง

การประชุมรับฟังความคิดเห็นของประชาชนและผู้มีส่วนได้เสีย ของหน่วยงานอนุมัติหรือหน่วยงานอนุญาต

โครงการขยายโรงงานผลิตขวดทองแดง บริษัท ไทยเมทัลโปรดเซสซิ่ง จำกัด

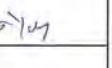
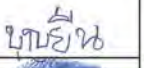
วันพฤหัสบดีที่ ๒๓ มีนาคม พ.ศ. ๒๕๖๐ เวลา ๐๘.๓๐-๑๖.๓๐ น.

ณ ห้องประชุมบุษราคัม โรงแรมแกรนด์ รอยัล พลาซ่า อำเภอเมืองฉะเชิงเทรา จังหวัดฉะเชิงเทรา

| ลำดับ | เลขบัตรประจำตัวประชาชน | ชื่อ - นามสกุล | ตำแหน่ง | ชุมชน | ที่อยู่ | โทรศัพท์ | ลายเซ็น |
|-------|------------------------|-------------------|---------|-------|-----------|------------|---|
| ๑ | 3240400696521 | อ.โก พงษ์ทอง | นายก | | 36/3 | 0929836492 |  |
| ๒ | 3240400621551 | สุวิมล นาคาเจริญ | | | 38/6 ม.13 | |  |
| ๓ | 3240400423 220 | สมนึก หวังมาเจริญ | | | 40/1 ม.13 | |  |
| ๔ | 3240400627496 | สมนึก นาคาเจริญ | | | 40/1 ม.13 | |  |
| ๕ | 3200101352452 | สุวิมล นาคาเจริญ | | | 33/3 ม.13 | |  |
| ๖ | | | | | | | |
| ๗ | | | | | | | |

การประชุมรับฟังความคิดเห็นของประชาชนและผู้มีส่วนได้เสีย ของหน่วยงานอนุมัติหรือหน่วยงานอนุญาต

โครงการขยายโรงงานผลิตลวดทองแดง บริษัท ไทยเมทัลโปรดักส์ จำกัด

วันพฤหัสบดีที่ ๒๓ มีนาคม พ.ศ. ๒๕๖๐ เวลา ๐๘.๓๐-๑๖.๓๐ น.

ณ ห้องประชุมบุษราคัม โรงแรมแกรนด์ รอยัล พลาซ่า อำเภอเมืองฉะเชิงเทรา จังหวัดฉะเชิงเทรา

| ลำดับ | เลขบัตรประจำตัวประชาชน | ชื่อ - นามสกุล | ตำแหน่ง | ชุมชน | ที่อยู่ | โทรศัพท์ | ลายเซ็น |
|-------|------------------------|---------------------|---------|-------|---------------------|-------------|----------|
| ๑ | 3240400644087 | น.ส. รัชต์ วัฒนศิริ | | | 11 ม. 13 ต.บางปะกง | 083-9716312 | รัชต์ |
| ๒ | 3240400646504 | น.ส.สมิลา พิทักษ์ | ชุมชน | | 76/3 ม.13 ต.บางปะกง | 095 9969072 | สมิลา |
| ๓ | 3240400646482 | น.ส.สมาน พิทักษ์ | ชุมชน | | 76/3 ม.13 ต.บางปะกง | 0637699901 | สมาน 726 |
| ๔ | | | | | | | |
| ๕ | | | | | | | |
| ๖ | | | | | | | |
| ๗ | | | | | | | |



ตำบลบางปะกง

หมู่ที่ 11 บ้านสามแยก

ใบลงทะเบียน

หมู่ที่ ๑๑ บ้านสามแยก ตำบลบางปะกง

การประชุมรับฟังความคิดเห็นของประชาชนและผู้มีส่วนได้เสีย ของหน่วยงานอนุมัติหรือหน่วยงานอนุญาต

โครงการขยายโรงงานผลิตลวดทองแดง บริษัท ไทยเมทัลโปรดักส์ จำกัด

วันพฤหัสบดีที่ ๒๓ มีนาคม พ.ศ. ๒๕๖๐ เวลา ๐๘.๓๐-๑๖.๓๐ น.

ณ ห้องประชุมบุษราคัม โรงแรมแกรนด์ รอยัล พลาซ่า อำเภอเมืองฉะเชิงเทรา จังหวัดฉะเชิงเทรา

| ลำดับ | เลขบัตรประจำตัวประชาชน | ชื่อ - นามสกุล | ตำแหน่ง | ชุมชน | ที่อยู่ | โทรศัพท์ | ลายเซ็น |
|-------|------------------------|-----------------------|---------|-----------|---------------------|--------------|---------|
| ๑ | 3220400567472 | นางสาวพรพรรณ วัฒนศิริ | - | สามแยกทอง | 46 ซ. 11 อ. บางปะกง | 099.904 6189 | |
| ๒ | 310400620483 | อ.รังสิริ วัฒนศิริ | - | สามแยกทอง | 86/1 อ. บางปะกง | - | |
| ๓ | 3240400615439 | อ.รังสิริ วัฒนศิริ | - | | | | |
| ๔ | | | | | | | |
| ๕ | | | | | | | |
| ๖ | | | | | | | |
| ๗ | | | | | | | |

ใบลงทะเบียน

หมู่ที่ ๑๑ บ้านสามแยก ตำบลบางปะกง

การประชุมรับฟังความคิดเห็นของประชาชนและผู้มีส่วนได้เสีย ของหน่วยงานอนุมัติหรือหน่วยงานอนุญาต

โครงการขยายโรงงานผลิตลวดทองแดง บริษัท ไทยเมทัลโปรดักส์ จำกัด

วันพฤหัสบดีที่ ๒๓ มีนาคม พ.ศ. ๒๕๖๐ เวลา ๐๘.๓๐-๑๖.๓๐ น.

ณ ห้องประชุมบุษราคัม โรงแรมแกรนด์ รอยัล พลาซ่า อำเภอเมืองฉะเชิงเทรา จังหวัดฉะเชิงเทรา

| ลำดับ | เลขบัตรประจำตัวประชาชน | ชื่อ - นามสกุล | ตำแหน่ง | ชุมชน | ที่อยู่ | โทรศัพท์ | ลายเซ็น |
|-------|------------------------|-----------------------|---------|-----------|---------------------|-------------|---------|
| ๑ | | นางสาวพรพรรณ วัฒนศิริ | | สามแยกทอง | 10 ซ. 11 อ. บางปะกง | 091044905 | |
| ๒ | 122010039532 | อ.รังสิริ วัฒนศิริ | ลูกจ้าง | สามแยกทอง | 9/90 อ. บางปะกง | 092-9910624 | |
| ๓ | | | | | | | |
| ๔ | | | | | | | |
| ๕ | | | | | | | |
| ๖ | | | | | | | |
| ๗ | | | | | | | |

การประชุมรับฟังความคิดเห็นของประชาชนและผู้มีส่วนได้เสีย ของหน่วยงานอนุมัติหรือหน่วยงานอนุญาต

โครงการขยายโรงงานผลิตขวดทองแดง บริษัท ไทยเมทัลโปรดเซสซิ่ง จำกัด

วันพฤหัสบดีที่ ๒๓ มีนาคม พ.ศ. ๒๕๖๐ เวลา ๐๘.๓๐-๑๖.๓๐ น.

ณ ห้องประชุมบุษราคัม โรงแรมแกรนด์ รอยัล พลาซ่า อำเภอเมืองระยอง จังหวัดระยอง

| ลำดับ | เลขบัตรประจำตัวประชาชน | ชื่อ - นามสกุล | ตำแหน่ง | ชุมชน | ที่อยู่ | โทรศัพท์ | ลายเซ็น |
|-------|------------------------|--------------------------|------------------|-------|-------------------------|--------------|---|
| ๑ | 32404 00616 010 | นางอ. สุวัฒน์ ใจไชยภค | จ.ร. ผู้ใหญ่บ้าน | | ถ. 77 ต. ขวอประหว | 087 983 6838 |  |
| ๒ | 32206 00713 3338 | น.ส. จีตีฉัตร ภาคพิพัฒน์ | ลูกบ้าน | | ถ. 70 ต. 77 ต. ขวอประหว | 095 516 4001 |  |
| ๓ | | | | | | | |
| ๔ | | | | | | | |
| ๕ | | | | | | | |
| ๖ | | | | | | | |
| ๗ | | | | | | | |



ตำบลบางปะกง

หมู่ที่ 8 บ้านหน้าวัดกลาง

การประชุมรับฟังความคิดเห็นของประชาชนและผู้มีส่วนได้เสีย ของหน่วยงานอนุมัติหรือหน่วยงานอนุญาต

โครงการขยายโรงงานผลิตขวดทองแดง บริษัท ไทยเมทัลโปรดักส์ จำกัด

วันพฤหัสบดีที่ ๒๓ มีนาคม พ.ศ. ๒๕๖๐ เวลา ๐๘.๓๐-๑๖.๓๐ น.

ณ ห้องประชุมบุษราคัม โรงแรมแกรนด์ รอยัล พลาซ่า อำเภอเมืองฉะเชิงเทรา จังหวัดฉะเชิงเทรา

| ลำดับ | เลขบัตรประจำตัวประชาชน | ชื่อ - นามสกุล | ตำแหน่ง | ชุมชน | ที่อยู่ | โทรศัพท์ | ลายเซ็น |
|-------|------------------------|----------------|---------|------------|-------------------|------------|---------|
| ๑ | 34404 00217140 | สมชาย วัฒนศิริ | อ.ร.ร. | วัดวัดกลาง | 22/12-8 ม.๑๖ ป.๑๖ | 086/385 | |
| ๒ | ๙.240400637646 | สมชาย วัฒนศิริ | อ.ร.ร. | วัดวัดกลาง | 12/12 ม.๑๖ ม.๑๖ | 0992468473 | |
| ๓ | | | | | | | |
| ๔ | | | | | | | |
| ๕ | | | | | | | |
| ๖ | | | | | | | |
| ๗ | | | | | | | |



ตำบลบางนาง

หมู่ที่ 8 บ้านอินทลาด

ใบลงทะเบียน

หมู่ที่ ๘ บ้านอินทลาด ตำบลบางนาง

การประชุมรับฟังความคิดเห็นของประชาชนและผู้มีส่วนได้เสีย ของหน่วยงานอนุมัติหรือหน่วยงานอนุญาต

โครงการขยายโรงงานผลิตลวดทองแดง บริษัท ไทยเมทัลโปรดิวส์ จำกัด

วันพฤหัสบดีที่ ๒๓ มีนาคม พ.ศ. ๒๕๖๐ เวลา ๐๘.๓๐-๑๖.๓๐ น.

ณ ห้องประชุมบุษราคัม โรงแรมแกรนด์ รอยัล พลาซ่า อำเภอเมืองฉะเชิงเทรา จังหวัดฉะเชิงเทรา

| ลำดับ | เลขบัตรประจำตัวประชาชน | ชื่อ - นามสกุล | ตำแหน่ง | ชุมชน | ที่อยู่ | โทรศัพท์ | ลายเซ็น |
|-------|------------------------|-----------------------|---------|-------------|--------------------|-------------|----------|
| ๑ | 3110101305510 | ทรงสิทธิ์ หงษ์เมธ | ผ.อ. | พุ่มอินทลาด | 106/1 ม.8 ต.บางนาง | 0877448519 | |
| ๒ | 3 200600097316 | อรุณวิไล อมิต | คุณยาย | อีกต่าง | 137/1 ม.8 ต.บางนาง | 095-9653656 | อรุณวิไล |
| ๓ | ๓๑๑๐๕๐๐๑๗ 219 | นาย อหิชาภัฏ สิงห์ชัย | ลูกพี่ | อีกต่าง | 136/2 ม.8 ต.บางนาง | ๐๙4๐683927 | อหิชาภัฏ |
| ๔ | | | | | | | |
| ๕ | | | | | | | |
| ๖ | | | | | | | |
| ๗ | | | | | | | |

ใบลงทะเบียน

หมู่ที่ ๘ บ้านอินทลาด ตำบลบางนาง

การประชุมรับฟังความคิดเห็นของประชาชนและผู้มีส่วนได้เสีย ของหน่วยงานอนุมัติหรือหน่วยงานอนุญาต

โครงการขยายโรงงานผลิตลวดทองแดง บริษัท ไทยเมทัลโปรดิวส์ จำกัด

วันพฤหัสบดีที่ ๒๓ มีนาคม พ.ศ. ๒๕๖๐ เวลา ๐๘.๓๐-๑๖.๓๐ น.

ณ ห้องประชุมบุษราคัม โรงแรมแกรนด์ รอยัล พลาซ่า อำเภอเมืองฉะเชิงเทรา จังหวัดฉะเชิงเทรา

| ลำดับ | เลขบัตรประจำตัวประชาชน | ชื่อ - นามสกุล | ตำแหน่ง | ชุมชน | ที่อยู่ | โทรศัพท์ | ลายเซ็น |
|-------|------------------------|---------------------|---------|-------|---------------------|----------|---------|
| ๑ | 3200500696204 | ดวงภาณี อรรถกสิณ | | | 126 หมู่ 8 ต.บางนาง | | ดวงภาณี |
| ๒ | 3200500109267 | นางณิชาภัฏ ทองพันธ์ | | | 184/5 ม.8 ต.บางนาง | | ณิชาภัฏ |
| ๓ | 320050069747 | นางบุญเลิศ อัครพงษ์ | | | 138 ม.8 ต.บางนาง | | บุญเลิศ |
| ๔ | 3200500097243 | ผ.อ. อำนวย อัครพงษ์ | | | 137/2 ม.8 ต.บางนาง | | อำนวย |
| ๕ | 3260100024079 | นายประนัย อัครพงษ์ | | | 138 ม.8 ต.บางนาง | | ประนัย |
| ๖ | | | | | | | |
| ๗ | | | | | | | |

ใบลงทะเบียน

หมู่ที่ ๘ บ้านอินทลาด ตำบลบางนาง

การประชุมรับฟังความคิดเห็นของประชาชนและผู้มีส่วนได้เสีย ของหน่วยงานอนุมัติหรือหน่วยงานอนุญาต

โครงการขยายโรงงานผลิตลวดทองแดง บริษัท ไทยเมทัลโปรดิวส์ จำกัด

วันพฤหัสบดีที่ ๒๓ มีนาคม พ.ศ. ๒๕๖๐ เวลา ๐๘.๓๐-๑๖.๓๐ น.

ณ ห้องประชุมบุษราคัม โรงแรมแกรนด์ รอยัล พลาซ่า อำเภอเมืองฉะเชิงเทรา จังหวัดฉะเชิงเทรา

| ลำดับ | เลขบัตรประจำตัวประชาชน | ชื่อ - นามสกุล | ตำแหน่ง | ชุมชน | ที่อยู่ | โทรศัพท์ | ลายเซ็น |
|-------|------------------------|-------------------|----------|--------|----------------------|------------|---------|
| ๑ | 3-2๐๐5๐๐๐9๗๗๗ | น.ส. กิ๊พ เวชชีระ | ลูกนิเทศ | อินทรา | 138 หมู่ ๘ ต. บางนาง | ๐๕๖4196๐1๐ | กิ๊พ |
| ๒ | 326๐1๐๐24๐95 | น.ส. นิกมล วิเศษ | ลูกนิเทศ | " | 138 หมู่ ๘ ต. บางนาง | - | นิกมล |
| ๓ | | | | | | | |
| ๔ | | | | | | | |
| ๕ | | | | | | | |
| ๖ | | | | | | | |
| ๗ | | | | | | | |



ตำบลท่าข้าม

หมู่ที่ 8 บ้านคลองตาहरु

ใบลงทะเบียน

หมู่ที่ ๘ บ้านคลองตาดรุ ตำบลท่าข้าม

การประชุมรับฟังความคิดเห็นของประชาชนและผู้มีส่วนได้เสีย ของหน่วยงานอนุมัติหรือหน่วยงานอนุญาต

โครงการขยายโรงงานผลิตลวดทองแดง บริษัท ไทยเมทัลโปรดักส์ จำกัด

วันพฤหัสบดีที่ ๒๓ มีนาคม พ.ศ. ๒๕๖๐ เวลา ๐๘.๓๐-๑๖.๓๐ น.

ณ ห้องประชุมบุษราคัม โรงแรมแกรนด์ รอยัล พลาซ่า อำเภอเมืองฉะเชิงเทรา จังหวัดฉะเชิงเทรา

| ลำดับ | เลขบัตรประจำตัวประชาชน | ชื่อ - นามสกุล | ตำแหน่ง | ชุมชน | ที่อยู่ | โทรศัพท์ | ลายเซ็น |
|-------|------------------------|--------------------|---------|-------|--------------------|------------|---------|
| ๑ | 3240400607962 | วิวัฒน์ ๐๑๔๑๒๖๖ | | | 3๐/2 ม.8 ต.ท่าข้าม | ๐816537๐18 | วิวัฒน์ |
| ๒ | 12001๐๘52815 | สุวิภา ๐๗๑๑๙๖๖ | | | 44/3 ม.8 ต.ท่าข้าม | ๐951291649 | สุวิภา |
| ๓ | 1200101793144 | ศุภนิศา สุธรรมวิธา | | | ๓๐/๒ ม.8 ต.ท่าข้าม | ๐96๕๙21306 | ศุภนิศา |
| ๔ | | | | | | | |
| ๕ | | | | | | | |
| ๖ | | | | | | | |
| ๗ | | | | | | | |

ใบลงทะเบียน

หมู่ที่ ๘ บ้านคลองตาดรุ ตำบลท่าข้าม

การประชุมรับฟังความคิดเห็นของประชาชนและผู้มีส่วนได้เสีย ของหน่วยงานอนุมัติหรือหน่วยงานอนุญาต

โครงการขยายโรงงานผลิตลวดทองแดง บริษัท ไทยเมทัลโปรดักส์ จำกัด

วันพฤหัสบดีที่ ๒๓ มีนาคม พ.ศ. ๒๕๖๐ เวลา ๐๘.๓๐-๑๖.๓๐ น.

ณ ห้องประชุมบุษราคัม โรงแรมแกรนด์ รอยัล พลาซ่า อำเภอเมืองฉะเชิงเทรา จังหวัดฉะเชิงเทรา

| ลำดับ | เลขบัตรประจำตัวประชาชน | ชื่อ - นามสกุล | ตำแหน่ง | ชุมชน | ที่อยู่ | โทรศัพท์ | ลายเซ็น |
|-------|------------------------|-----------------------|-------------|-------|---------|-------------|-----------|
| ๑ | 3240400507954 | ทวณิศา ๐๑๑๑๖๖๖ | ผู้เฒ่าบ้าน | | 33 ม.8 | ๐92-20๕2042 | ทวณิศา |
| ๒ | 3240400๓๐๓๐๖๐ | ทวณิศา ๐๑๑๑๖๖๖ | | | 31 ม.8 | | ทวณิศา |
| ๓ | | น.ส.ชิงปัดศรี ออธรวาน | ชิงปัดศรี | | 33 ม.8 | | ชิงปัดศรี |
| ๔ | | | | | | | |
| ๕ | | | | | | | |
| ๖ | | | | | | | |
| ๗ | | | | | | | |

ตำบลดำขำ

หมู่ที่ 7 บ้านคลองบางนาง

ใบลงทะเบียน

หมู่ที่ ๗ บ้านคลองบางนาง ตำบลดำขำ

การประชุมรับฟังความคิดเห็นของประชาชนและผู้มีส่วนได้เสีย ของหน่วยงานอนุมัติหรือหน่วยงานอนุญาต

โครงการขยายโรงงานผลิตลวดทองแดง บริษัท ไทยเมทัลโปรดิวส์ จำกัด

วันพฤหัสบดีที่ ๒๓ มีนาคม พ.ศ. ๒๕๖๐ เวลา ๐๘.๓๐-๑๖.๓๐ น.

ณ ห้องประชุมบุษราคัม โรงแรมแกรนด์ รอยัล พลาซ่า อำเภอเมืองฉะเชิงเทรา จังหวัดฉะเชิงเทรา

| ลำดับ | เลขบัตรประจำตัวประชาชน | ชื่อ - นามสกุล | ตำแหน่ง | ชุมชน | ที่อยู่ | โทรศัพท์ | ลายเซ็น |
|-------|---|---------------------|------------|-------|-------------------|-------------|---------|
| ๑ | 3260400503691 3260400503691 | นายสมานพล พงษ์สิงห์ | ช่างเทคนิค | | 60. ม. ๒ ตำบลดำขำ | 091-5294560 | |
| ๒ | 3260600042510 | นางจันทิมา นุชสี | " | | 51/อ ม. ๒ | 0900160599 | |
| ๓ | 3260400484356 | นายป๋อธ ไทศรีดี | " | | 46/8 ม. ๒ | 0826537695 | |
| ๔ | | จินดา ศรีสาทิทอง | ช่างเทคนิค | | 51/2 ม. ๑ | | |
| ๕ | 3240400504221 | | ช่างเทคนิค | ชุมชน | 46/34 ม. ๒ | 085-0542146 | |
| ๖ | 3260400079364 | นายสุวิทย์ สิมานนท์ | ช่างเทคนิค | | ๓1/๒ ม. ๒ | 089-2344381 | |
| ๗ | 3110101149 624 | นายปรีดี สิมานนท์ | | | 41 ม. ๒ | 085-6994699 | |

การประชุมรับฟังความคิดเห็นของประชาชนและผู้มีส่วนได้เสีย ของหน่วยงานอนุมัติหรือหน่วยงานอนุญาต

โครงการขยายโรงงานผลิตลวดทองแดง บริษัท ไทยเมทัลโปรดักส์ จำกัด

วันพฤหัสบดีที่ ๒๓ มีนาคม พ.ศ. ๒๕๖๐ เวลา ๐๘.๓๐-๑๖.๓๐ น.

ณ ห้องประชุมบุษราคัม โรงแรมแกรนด์ รอยัล พลาซ่า อำเภอเมืองฉะเชิงเทรา จังหวัดฉะเชิงเทรา

| ลำดับ | เลขบัตรประจำตัวประชาชน | ชื่อ - นามสกุล | ตำแหน่ง | ชุมชน | ที่อยู่ | โทรศัพท์ | ลายเซ็น |
|-------|------------------------|-------------------------|------------|-------|-----------------------------|-------------|--------------------|
| ๑ | ๙๔๕๐๐๙๐๔๔๘๓ | นายจิรายุ วัฒนศิริ | ช่างเทคนิค | | ๕๕/๑๕ ม.๑๗/๑๗ อ.บ้านใหม่ | ๐๙-๓๐๕๘๖๗๔ | |
| ๒ | ๓๕๖๐๒๐๐๓๕๖๖๘ | อ.จักรพันธ์ ทรามงคลศิริ | | | ๕๐/๑ หมู่ ๗ ท่าข้าม | ๐๙๓-๐๐๓๓๓๙๑ | อ.จักรพันธ์ |
| ๓ | ๓๑๑๐๒๐๐๒๔๙๔๐๕ | นายสันตนา ชื่นแปง | | | ๕๐/๑ ม.๗ อ.บ้านใหม่ | | นายสันตนา ชื่นแปง |
| ๔ | ๓๑๔๐๑๐๐๙๒๒ ๑๑๙ | นางภาณุพร ศรีนาคย์ | | | ๕๐/๑ ม.๗ | | นางภาณุพร ศรีนาคย์ |
| ๕ | ๓๒๐๐๕๐๐๑๑๒๕๕ | อ.สุกัญญา ศรีสุภศิริ | | | ๕๐/๑ ม.๗ ต.ท่าข้าม | | อ.สุกัญญา |
| ๖ | | | | | | | |
| ๗ | | | | | | | |



ตำบลบางปะกง

หมู่ที่ ๖ บ้านตลาดศาลเจ้า

การประชุมรับฟังความคิดเห็นของประชาชนและผู้มีส่วนได้เสีย ของหน่วยงานอนุมัติหรือหน่วยงานอนุญาต

โครงการขายโรงงานผลิตลวดทองแดง บริษัท ไทยเมทัลโปรดักส์ จำกัด

วันพฤหัสบดีที่ ๒๓ มีนาคม พ.ศ. ๒๕๖๐ เวลา ๐๘.๓๐-๑๖.๓๐ น.

ณ ห้องประชุมบุษราคัม โรงแรมแกรนด์ รอยัล พลาซ่า อำเภอเมืองฉะเชิงเทรา จังหวัดฉะเชิงเทรา

| ลำดับ | เลขบัตรประจำตัวประชาชน | ชื่อ - นามสกุล | ตำแหน่ง | ชุมชน | ที่อยู่ | โทรศัพท์ | ลายเซ็น |
|-------|------------------------|--------------------|--------------|----------|----------------------------------|--------------|-------------|
| ๑ | 3240200247 89-4 | นายสุวิทย์ สอนาน | กรมการช่าง | หนองปรือ | 91/99 ม.6 ต.บางปะกง | 089-754-6839 | |
| ๒ | 3240200247 91-6 | นายสุวิทย์ สอนาน | อ.ฉะเชิงเทรา | หนองปรือ | 51/59 ม.6 ต.บางปะกง | 087-8734742 | |
| ๓ | 3240400213128 | นาย วิวัฒน์ | | หนองปรือ | 51/53 ม.6 ต.บางปะกง อ.บางปะกง | - | นายวิวัฒน์ |
| ๔ | 3240400463817 | นาย อนุชิต | | บางปะกง | 53/1 ม.6 | 0874834498 | นายอนุชิต |
| ๕ | 1240401126737 | อภิศร พงษ์วิจิ | | บางปะกง | 53/1 ม.6 | 091-180-9029 | อภิศร |
| ๖ | 3240400425912 | นายสุวิทย์ สอนาน | | หนองปรือ | 31 ม.6 | 0968695258 | นายสุวิทย์ |
| * ๗ | 2240400476991 | นางสาว อัญญา สอนาน | ผู้ช่วยช่าง | บางปะกง | 33 ม.6 | 087-0782120 | นางสาวอัญญา |



ตำบลท่าข้าม

หมู่ที่ 6 บ้านคลองแสม

ใบลงทะเบียน



หมู่ที่ ๖ บ้านคลองแสม ตำบลท่าข้าม

การประชุมรับฟังความคิดเห็นของประชาชนและผู้มีส่วนได้เสีย ของหน่วยงานอนุมัติหรือหน่วยงานอนุญาต

โครงการขยายโรงงานผลิตลวดทองแดง บริษัท ไทยเมทัลโปรดักส์ จำกัด

วันพฤหัสบดีที่ ๒๓ มีนาคม พ.ศ. ๒๕๖๐ เวลา ๐๘.๓๐-๑๖.๓๐ น.

ณ ห้องประชุมบุษราคัม โรงแรมแกรนด์ รอยัล พลาซ่า อำเภอเมืองฉะเชิงเทรา จังหวัดฉะเชิงเทรา

| ลำดับ | เลขบัตรประจำตัวประชาชน | ชื่อ - นามสกุล | ตำแหน่ง | ชุมชน | ที่อยู่ | โทรศัพท์ | ลายเซ็น |
|-------|------------------------|------------------------|---------------|-------|---------|------------|---|
| ๑ | 59404 00019 ๕๙1 | นางอรุณรัตน์ กอวิวัฒน์ | จ. ๕๖๕ | ท. ๖ | ๔๙/๖๐ | |  |
| ๒ | 12404 00067 320 | นายวิฑูรย์ ศรีวงษ์ | จ. ๕๖๕ | ท. ๖ | ๖1/๘ | |  |
| ๓ | 39404 00544 ๐17 | นายวิฑูรย์ กอวิวัฒน์ | จ. ๕๖๕ ม.๖ | ท. ๖ | 14/7 ๔ | 0811774563 |  |
| ๔ | | | | | | | |
| ๕ | | | | | | | |
| ๖ | | | | | | | |
| ๗ | | | | | | | |

ใบลงทะเบียน

หมู่ที่ ๖ บ้านคลองแสม ตำบลท่าข้าม

การประชุมรับฟังความคิดเห็นของประชาชนและผู้มีส่วนได้เสีย ของหน่วยงานอนุมัติหรือหน่วยงานอนุญาต

โครงการขยายโรงงานผลิตลวดทองแดง บริษัท ไทยเมทัลโปรดักส์ จำกัด

วันพฤหัสบดีที่ ๒๓ มีนาคม พ.ศ. ๒๕๖๐ เวลา ๐๘.๓๐-๑๖.๓๐ น.

ณ ห้องประชุมบุษราคัม โรงแรมแกรนด์ รอยัล พลาซ่า อำเภอเมืองฉะเชิงเทรา จังหวัดฉะเชิงเทรา

| ลำดับ | เลขบัตรประจำตัวประชาชน | ชื่อ - นามสกุล | ตำแหน่ง | ชุมชน | ที่อยู่ | โทรศัพท์ | ลายเซ็น |
|-------|------------------------|------------------------|---------|-------|---------|------------|---|
| ๑ | 120010060999 | พงษ์พิพัฒน์ พันธุ์พงษ์ | จ. ๕๖๕ | ท. ๖ | 18 ม. 6 | 0815394708 |  |
| ๒ | | | | | | | |
| ๓ | | | | | | | |
| ๔ | | | | | | | |
| ๕ | | | | | | | |
| ๖ | | | | | | | |
| ๗ | | | | | | | |

การประชุมรับฟังความคิดเห็นของประชาชนและผู้มีส่วนได้เสีย ของหน่วยงานอนุมัติหรือหน่วยงานอนุญาต

โครงการขยายโรงงานผลิตขวดทองแดง บริษัท ไทยเมทัลโปรดักส์ จำกัด

วันพฤหัสบดีที่ ๒๓ มีนาคม พ.ศ. ๒๕๖๐ เวลา ๐๘.๓๐-๑๖.๓๐ น.

ณ ห้องประชุมบุษราคัม โรงแรมแกรนด์ รอยัล พลาซ่า อำเภอเมืองฉะเชิงเทรา จังหวัดฉะเชิงเทรา

| ลำดับ | เลขบัตรประจำตัวประชาชน | ชื่อ - นามสกุล | ตำแหน่ง | ชุมชน | ที่อยู่ | โทรศัพท์ | ลายเซ็น |
|-------|---------------------------|------------------------------|---------|-------|--------------------------------|------------|---|
| ๑ | 32404 00549 ๕74 | น.ส. มณีนีชา ทัศนทิว | | | 56/4 ม. 6 ต.ท่าข้าม อ.ท่าข้าม | 0840952972 | มณีนีชา ทัศนทิว |
| ๒ | 3160300924 848 | น.ส. ชวรัตน์ บุญปลูก | | | 14/74 ม.6 ต.ท่าข้าม | 0929736375 | ชวรัตน์ บุญปลูก |
| ๓ | 3240400500 968 | นาง ชวรัตน์ พลเอก | | | 14/74 ม.6 ต.ท่าข้าม | | |
| ๔ | 3 2404 00 500 968 | นาง ชวรัตน์ พลเอก | | | 16/11 ม.6 | 0618130859 |  |
| ๕ | | | | | | | |
| ๖ | | | | | | | |
| ๗ | | | | | | | |



ตำบลคลองตำหรุ

หมู่ที่ 6 ชุมชนบ้านปากคลอง

ใบลงทะเบียน

หมู่ที่ ๖ ชุมชนบ้านปากคลอง ตำบลคลองตำหรุ

การประชุมรับฟังความคิดเห็นของประชาชนและผู้มีส่วนได้เสีย ของหน่วยงานอนุมัติหรือหน่วยงานอนุญาต

โครงการขยายโรงงานผลิตลวดทองแดง บริษัท ไทยเมทัลโปรดิวส์ จำกัด

วันพฤหัสบดีที่ ๒๓ มีนาคม พ.ศ. ๒๕๖๐ เวลา ๐๘.๓๐-๑๖.๓๐ น.

ณ ห้องประชุมบุษราคัม โรงแรมแกรนด์ รอยัล พลาซ่า อำเภอเมืองฉะเชิงเทรา จังหวัดฉะเชิงเทรา

| ลำดับ | เลขบัตรประจำตัวประชาชน | ชื่อ - นามสกุล | ตำแหน่ง | ชุมชน | ที่อยู่ | โทรศัพท์ | ลายเซ็น |
|-------|------------------------|-------------------------|---------|-------------|----------------------|-------------|---------------|
| ๑ | 3-20010061505 | พ.ร. พรหมดี พรหมดี | ผู้ช่วย | บ้านปากคลอง | 44 ม. 6 ต. คลองตำหรุ | ๐๙5-53228๙๙ | พ.ร. พรหมดี |
| ๒ | ๙ 2๐๐1 ๐๐๐28 9๙6 | น.ส. สิริพร สุทธิรักษ์ | ชุมชน | ว | 1 ม. 6 | - | ส.ศิริพร |
| ๓ | 2020010110823 | นาย ธีรวัฒน์ สุทธิรักษ์ | ลูกบ้าน | | 411 ม. 6 ตำบล | - | ธีรวัฒน์ |
| ๔ | 1110200191443 | น.ส. ชัยภูมิศักดิ์ ฐิตะ | ลูกบ้าน | ว | 44/ม. 6/ต. คลองตำหรุ | ๐๙๐ - | ชัยภูมิศักดิ์ |
| ๕ | | | | | | | |
| ๖ | | | | | | | |
| ๗ | | | | | | | |

ใบลงทะเบียน

หมู่ที่ ๖ ชุมชนบ้านปากคลอง ตำบลคลองตำหรุ

การประชุมรับฟังความคิดเห็นของประชาชนและผู้มีส่วนได้เสีย ของหน่วยงานอนุมัติหรือหน่วยงานอนุญาต

โครงการขยายโรงงานผลิตลวดทองแดง บริษัท ไทยเมทัลโปรดิวส์ จำกัด

วันพฤหัสบดีที่ ๒๓ มีนาคม พ.ศ. ๒๕๖๐ เวลา ๐๘.๓๐-๑๖.๓๐ น.

ณ ห้องประชุมบุษราคัม โรงแรมแกรนด์ รอยัล พลาซ่า อำเภอเมืองฉะเชิงเทรา จังหวัดฉะเชิงเทรา

| ลำดับ | เลขบัตรประจำตัวประชาชน | ชื่อ - นามสกุล | ตำแหน่ง | ชุมชน | ที่อยู่ | โทรศัพท์ | ลายเซ็น |
|-------|------------------------|------------------------|---------|-------|--|----------|------------|
| ๑ | 3200100029674 | น.ส. มณฑา อารีใจ | | | 11 ม. ๕ ต. คลองตำหรุ อ. เมือง จ. ฉะเชิงเทรา | | ม.มณฑา |
| ๒ | 3200100602021 | นาง นนทิชา โนนรัมย์ | | | 911 ม. 6 ต. คลองตำหรุ อ. เมือง จ. ฉะเชิงเทรา | | น.นนทิชา |
| ๓ | 3200100008472 | นาง รสเมศ ดาษโรจน์ | | | 67 ม. 6 ต. คลองตำหรุ อ. เมือง จ. ฉะเชิงเทรา | | ร.รสเมศ |
| ๔ | 1100500259627 | นางฉวี อารีใจ ธีรวัฒน์ | | | 40 ม. 6 ต. คลองตำหรุ อ. เมือง จ. ฉะเชิงเทรา | | ฉวี อารีใจ |
| ๕ | 1200101813950 | น.ส. อรุณ สุทธิ | | | 39/1 หมู่ 6 ต. คลองตำหรุ อ. เมือง จ. ฉะเชิงเทรา | | อ.อรุณ |
| ๖ | | | | | | | |
| ๗ | | | | | | | |

การประชุมรับฟังความคิดเห็นของประชาชนและผู้มีส่วนได้เสีย ของหน่วยงานอนุมัติหรือหน่วยงานอนุญาต

โครงการขยายโรงงานผลิตขวดทองแดง บริษัท ไทยเมทัลโปรดเซสซิ่ง จำกัด

วันพฤหัสบดีที่ ๒๓ มีนาคม พ.ศ. ๒๕๖๐ เวลา ๐๘.๓๐-๑๖.๓๐ น.

ณ ห้องประชุมบุษราคัม โรงแรมแกรนด์ รอยัล พลาซ่า อำเภอเมืองฉะเชิงเทรา จังหวัดฉะเชิงเทรา

| ลำดับ | เลขบัตรประจำตัวประชาชน | ชื่อ - นามสกุล | ตำแหน่ง | ชุมชน | ที่อยู่ | โทรศัพท์ | ลายเซ็น |
|-------|------------------------|--------------------------|---------|-------|------------------|--------------|---------|
| ๑ | ๙ 2๐๐10๙๖๐๒ ๐13 | ผ.ฉ.บรณ ชัยเจริญ | ลูกบ้าน | | 52 ม.๖ ต.คลองขาม | - | ฉชช |
| ๒ | 3 3๐10 0๐๖7 563 | นางนงนอร์ วัฒนวงษ์ | ลูกบ้าน | | 5๐ ม.๖ ต.คลองขาม | 0๙๙ 5444926 | นงนอร์ |
| ๓ | 32๐๐10๐๐๒9๖4๐ | ผ.ศ.จินตนา รวงษ์ | ลูกบ้าน | | 11 ม.๖ ต.คลองขาม | 063-7490015 | ฉชช |
| ๔ | 92๐๐10๐๐6๐1 513 | นางวิภาดา สัมศิริ | ลูกบ้าน | | 1๖/๖ ต.คลองขาม | 0๙๐-6123888 | วิภาดา |
| ๕ | 22001 01๐9๖512 | นางนงนอร์ วัฒนวงษ์ | ลูกบ้าน | | 6๙ ม.๖ ต.คลองขาม | - | 66/๑ |
| ๖ | 1๖499 ๐๐552896 | นางวิภาดา สัมศิริ | ลูกบ้าน | | 44 ม.๖ ต.คลองขาม | - | วิภาดา |
| ๗ | 320๐1๐๐01๐582 | นาง. ไฉไลจันทร์ วัฒนวงษ์ | | | 4๕ ม.๖ ต.คลองขาม | 081-982-๖316 | ไฉไล |



ตำบลบางปะกง

หมู่ที่ 5 บ้านตลาดบน

ใบลงทะเบียน

หมู่ที่ ๕ บ้านตลาดบน ตำบลบางปะกง

การประชุมรับฟังความคิดเห็นของประชาชนและผู้มีส่วนได้เสีย ของหน่วยงานอนุมัติหรือหน่วยงานอนุญาต

โครงการขยายโรงงานผลิตลวดทองแดง บริษัท ไทยแมทัลโปรดักส์ จำกัด

วันพฤหัสบดีที่ ๒๓ มีนาคม พ.ศ. ๒๕๖๐ เวลา ๐๘.๓๐-๑๖.๓๐ น.

ณ ห้องประชุมบุษราคัม โรงแรมแกรนด์ รอยัล พลาซ่า อำเภอเมืองฉะเชิงเทรา จังหวัดฉะเชิงเทรา

| ลำดับ | เลขบัตรประจำตัวประชาชน | ชื่อ - นามสกุล | ตำแหน่ง | ชุมชน | ที่อยู่ | โทรศัพท์ | ลายเซ็น |
|-------|------------------------|---------------------------|----------|-------|----------|----------|-------------------|
| ๑ | ๓24๐4๐๐473๖12 | รศ.รุจิณี พันธวิชัย | ครูชำนาญ | ฉ.5 | 43 - ฉ.5 | | รุจิณี |
| ๒ | ๓24๐4๐๐473๖56 | รศ.ศ. 11พรจรรย์ พันธวิชัย | ครูชำนาญ | ฉ.5 | 40 ฉ.5 | | พรจรรย์ พันธวิชัย |
| ๓ | 324๐4๐๐473430 | รศ.พรวิมล พันธวิชัย | ครูชำนาญ | ฉ.5 | 40 ฉ.5 | | พรวิมล พันธวิชัย |
| ๔ | | | | | | | |
| ๕ | | | | | | | |
| ๖ | | | | | | | |
| ๗ | | | | | | | |

ใบลงทะเบียน



หมู่ที่ ๕ บ้านตลาดบน ตำบลบางปะกง

การประชุมรับฟังความคิดเห็นของประชาชนและผู้มีส่วนได้เสีย ของหน่วยงานอนุมัติหรือหน่วยงานอนุญาต

โครงการขยายโรงงานผลิตลวดทองแดง บริษัท ไทยแมทัลโปรดักส์ จำกัด

วันพฤหัสบดีที่ ๒๓ มีนาคม พ.ศ. ๒๕๖๐ เวลา ๐๘.๓๐-๑๖.๓๐ น.

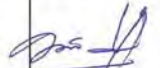
ณ ห้องประชุมบุษราคัม โรงแรมแกรนด์ รอยัล พลาซ่า อำเภอเมืองฉะเชิงเทรา จังหวัดฉะเชิงเทรา

| ลำดับ | เลขบัตรประจำตัวประชาชน | ชื่อ - นามสกุล | ตำแหน่ง | ชุมชน | ที่อยู่ | โทรศัพท์ | ลายเซ็น |
|-------|---|-------------------------|----------|-------|------------|------------|---|
| ๑ |  | วรสันษา 11 ชัย 10120 | ครูชำนาญ | ฉ.5 | 39/1 ฉ.5 | | วรสันษา |
| ๒ | ๓24๐4๐๐483494 | รศ.ช.วิมล กิ่งแก้ว | ครูชำนาญ | ฉ.5 | 3 - ฉ.5 | |  |
| ๓ | ๓24๐4๐๐47219 | รศ.สุพัตรา กิมบอล | ครูชำนาญ | ฉ.5 | 26, 28 ฉ.5 | 0868234691 | สุพัตรา |
| ๔ | ๓24๐4๐๐473716 | รศ.กมลวรรณ อัครวิชัย | ครูชำนาญ | ฉ.5 | 39 ฉ.5 | 061549916 | กมลวรรณ |
| ๕ | ๓2๐4๐๐224693 | รศ.สมศรี อัครวิชัย | ครูชำนาญ | ฉ.5 | 40 ฉ.5 | 0939987318 |  |
| ๖ | ๓3๐๙2๐๐๐๖2266 | รศ.วิมล วัฒนวิชัย | ครูชำนาญ | ฉ.5 | 3 ฉ.5 | 0946601849 | วัฒนวิชัย |
| ๗ | ๓24๐4๐๐224669 | รศ.จ. วิมล 11 ชัย 10120 | ครูชำนาญ | ฉ.5 | 3 ฉ.5 | - | วิมล |

การประชุมรับฟังความคิดเห็นของประชาชนและผู้มีส่วนได้เสีย ของหน่วยงานอนุมัติหรือหน่วยงานอนุญาต

โครงการขยายโรงงานผลิตลวดทองแดง บริษัท ไทยเมทัลโปรดักส์ จำกัด

วันพฤหัสบดีที่ ๒๓ มีนาคม พ.ศ. ๒๕๖๐ เวลา ๐๘.๓๐-๑๖.๓๐ น.

ณ ห้องประชุมบุษราคัม โรงแรมแกรนด์ รอยัล พลาซ่า อำเภอเมืองฉะเชิงเทรา จังหวัดฉะเชิงเทรา

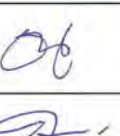
| ลำดับ | เลขบัตรประจำตัวประชาชน | ชื่อ - นามสกุล | ตำแหน่ง | ชุมชน | ที่อยู่ | โทรศัพท์ | ลายเซ็น |
|-------|----------------------------|--------------------------------|--------------------|-------|---|-------------|---|
| ๑ | 3 2404 00473557 | น.ส. พุช สุก ตันศิริ | | | 40 ม.5 ต.บวบ.ป.ก | 091-427723 | พ.ศ. ๒๕๖๐ |
| ๒ | 32404 00473 499 | นาย กุศลศักดิ์ ตันศิริ | ลูกบ้าน | | 40 ม.5 ต.บวบ.ป.ก | - | สุวิมล |
| ๓ | 32404 00473 359 | น.ส. อรรคมา ชัยศิริ | ลูกบ้าน | | 39/1 ม.5 ต.บวบ.ป.ก | |  |
| ๔ | 32404 00473 782 | น.ส. จุฬินทา แสงอินทร์ | ลูกบ้าน | | 43 ม.5 ต.บวบ.ป.ก | - |  |
| ๕ | 3 2404 00236731 | น.ส. ธัญ อึ้งสุกุล | ลูกบ้าน | | 28/5 ม.5 ต. 3 ม.5 ต.บวบ.ป.ก | 062 6591340 | ธัญ |
| ๖ | 3240400472042 | นาย โกสินทร์ งามเมือง | ผู้นำชุมชน | | 2 ม.5 ต.บวบ.ป.ก | 089 8334466 | โกสินทร์ |
| ๗ | 3240400471077 | นาย วิเชียร งามเมือง | ลูกบ้าน | | 3 2/5 ม.5 | 08174441008 | วิเชียร |



ตำบลท่าข้าม

หมู่ที่ 5 บ้านบางไทร

ใบลงทะเบียน

หมู่ที่ ๕ บ้านบางไทร ตำบลท่าข้าม

การประชุมรับฟังความคิดเห็นของประชาชนและผู้มีส่วนได้เสีย ของหน่วยงานอนุมัติหรือหน่วยงานอนุญาต

โครงการขยายโรงงานผลิตลวดทองแดง บริษัท ไทยเมทัลโปรดิวเซอร์ จำกัด

วันพฤหัสบดีที่ ๒๓ มีนาคม พ.ศ. ๒๕๖๐ เวลา ๐๘.๓๐-๑๖.๓๐ น.

ณ ห้องประชุมบุษราคัม โรงแรมแกรนด์ รอยัล พลาซ่า อำเภอเมืองฉะเชิงเทรา จังหวัดฉะเชิงเทรา

| ลำดับ | เลขบัตรประจำตัวประชาชน | ชื่อ - นามสกุล | ตำแหน่ง | ชุมชน | ที่อยู่ | โทรศัพท์ | ลายเซ็น |
|-------|------------------------|-----------------------|------------|-------|--|------------|---------|
| ๑ | 12404 0007446 | น.ส. สุวิมล ทนทพร | | | 24/2 ม.5 ต.ท่าข้าม อ.บางปลาร้า จ.ฉะเชิงเทรา | | |
| ๒ | 32404 00498360 | นาง มีน พัด เพ็ชรแท้ | | | 2422 ม.5 ต.ท่าข้าม อ.บางปลาร้า จ.ฉะเชิงเทรา | | |
| ๓ | 3100905449948 | นาย ทนทพร | นายก อบ.ฉ. | | 15/1 ม.5 ท่าข้าม | 0841211545 | |
| ๔ | 32404 00496782 | นางวรรณ โรจนวรรณ | ลูกบ้าน | | 7 ม.5 ต.ท่าข้าม | - | |
| ๕ | 32404 00496812 | นายอรุณ ทัพบจัน | ลูกบ้าน | | 7 ม.5 ต.ท่าข้าม อ.บางปลาร้า | - | |
| ๖ | 32404 00497614 | น.ส. สมปอง วัฒนสุวรรณ | ลูกบ้าน | | 14 ม.5 ต.ท่าข้าม อ.บางปลาร้า | - | |
| ๗ | 32404 00496391 | น.ส. ปวีณา นามวัฒน์ | ลูกบ้าน | | 4 ม.5 ต.ท่าข้าม อ.บางปลาร้า | 0869054137 | |

ใบลงทะเบียน

หมู่ที่ ๕ บ้านบางไทร ตำบลท่าข้าม

การประชุมรับฟังความคิดเห็นของประชาชนและผู้มีส่วนได้เสีย ของหน่วยงานอนุมัติหรือหน่วยงานอนุญาต

โครงการขยายโรงงานผลิตลวดทองแดง บริษัท ไทยเมทัลโปรดิวเซอร์ จำกัด

วันพฤหัสบดีที่ ๒๓ มีนาคม พ.ศ. ๒๕๖๐ เวลา ๐๘.๓๐-๑๖.๓๐ น.

ณ ห้องประชุมบุษราคัม โรงแรมแกรนด์ รอยัล พลาซ่า อำเภอเมืองฉะเชิงเทรา จังหวัดฉะเชิงเทรา

| ลำดับ | เลขบัตรประจำตัวประชาชน | ชื่อ - นามสกุล | ตำแหน่ง | ชุมชน | ที่อยู่ | โทรศัพท์ | ลายเซ็น |
|-------|---|-----------------------|----------|-------|----------|------------|---------|
| ๑ | 32404 00496481 | นางพรวิจิ สีนัย | ป.ร.๕๗๕ | 7 ม.5 | 6 ม.5 | | |
| ๒ | 31903 00305293 | น.ส. พ.ณิ มั่นคง | ป.ร.๕๗๕ | ม.5 | 67/2 ม.5 | | |
| ๓ | 32404 00497681 | นายรุ่ง นนธิ์โรจนโรจน | ป.ร.๕๗๕ | ม.5 | 14/1 ม.5 | | |
| ๔ | 32404 00477974 | นาง นนธิ์นทิว ฉิมพิลา | ป.ร.๕๗๕ | ม.5 | 13 ม.5 | | |
| ๕ | 3530300326726 | น.ส. ฉะ.ภา ออดวงค์ | ลูกบ้าน | ม.5 | 11/3 ม.5 | 0852799921 | |
| ๖ | 3240400496901 | นาง นันทิ ธีร์ดี | ลูกบ้าน | ม.5 | 8/1 ม.5 | | |
| ๗ | 3530300437528 3530300437528 | น.ส. อธิวิมล ธีร์ดี | ลูก บ้าน | ม.5 | 7 ม.5 | 0994039312 | |

ตำบลคลองตำหรุ

หมู่ที่ 5 ชุมชนบ้านบน

ใบลงทะเบียน

หมู่ที่ ๕ ชุมชนบ้านบน ตำบลคลองตำหรุ

การประชุมรับฟังความคิดเห็นของประชาชนและผู้มีส่วนได้เสีย ของหน่วยงานอนุมัติหรือหน่วยงานอนุญาต

โครงการขยายโรงงานผลิตลวดทองแดง บริษัท ไทยเมทัลโปรดิวส์ จำกัด

วันพฤหัสบดีที่ ๒๓ มีนาคม พ.ศ. ๒๕๖๐ เวลา ๐๘.๓๐-๑๖.๓๐ น.

ณ ห้องประชุมบุษราคัม โรงแรมแกรนด์ รอยัล พลาซ่า อำเภอเมืองฉะเชิงเทรา จังหวัดฉะเชิงเทรา

| ลำดับ | เลขบัตรประจำตัวประชาชน | ชื่อ - นามสกุล | ตำแหน่ง | ชุมชน | ที่อยู่ | โทรศัพท์ | ลายเซ็น |
|-------|------------------------|-------------------|---------|--------|----------|--------------|-----------|
| ๑ | 3200100026811 | รวิณี งามดี | อ.สพ. | | 36/1 ม.5 | | รวิณี |
| ๒ | 3200100013522 | ทิพย์วิมล งามดี | | | 2/3 ม.5 | | ทิพย์วิมล |
| ๓ | 9246400170812 | พ.ศ. สุก งามดี | | | 1/1 ม.5 | | สุก |
| ๔ | 3360100176762 | ทองสุภาวิมล งามดี | | | 9 ม.5 | | สุภาวิมล |
| ๕ | 5200199002329 | ทอ วิมล งามดี | ท.พ.น | บ้านบน | 10/6 ม.5 | 0041-8477570 | ทอ |
| ๖ | | | | | | | |
| ๗ | | | | | | | |

ตำบลบางปะกง

หมู่ที่ 4 บ้านกลาง

ใบลงทะเบียน

หมู่ที่ ๔ บ้านกลาง ตำบลบางปะกง

การประชุมรับฟังความคิดเห็นของประชาชนและผู้มีส่วนได้เสีย ของหน่วยงานอนุมัติหรือหน่วยงานอนุญาต

โครงการขยายโรงงานผลิตขวดทองแดง บริษัท ไทยแมทิลไพโรเซสซิ่ง จำกัด

วันพฤหัสบดีที่ ๒๓ มีนาคม พ.ศ. ๒๕๖๐ เวลา ๐๘.๓๐-๑๖.๓๐ น.

ณ ห้องประชุมบุษราคัม โรงแรมแกรนด์ รอยัล พลาซ่า อำเภอเมืองฉะเชิงเทรา จังหวัดฉะเชิงเทรา

| ลำดับ | เลขบัตรประจำตัวประชาชน | ชื่อ - นามสกุล | ตำแหน่ง | ชุมชน | ที่อยู่ | โทรศัพท์ | ลายเซ็น |
|-------|------------------------|------------------|---------|-------|---|-----------|---------|
| ๑ | ๖ 2404 00471 91๕ | นาง สีนทาทิ ใจดี | | | 21 ม.4 มอ.บางปะกง อ.ฉะเชิงเทรา จ.ฉะเชิงเทรา | ๐๖782๑๕๖8 | สินทาทิ |
| ๒ | | | | | | | |
| ๓ | | | | | | | |
| ๔ | | | | | | | |
| ๕ | | | | | | | |
| ๖ | | | | | | | |
| ๗ | | | | | | | |

ตำบลดคลองตำหรุ

หมู่ที่ 4 ชุมชนบ้านกลาง

ใบลงทะเบียน

หมู่ที่ ๔ ชุมชนบ้านกลาง ตำบลคลองตำหรุ

การประชุมรับฟังความคิดเห็นของประชาชนและผู้มีส่วนได้เสีย ของหน่วยงานอนุมัติหรือหน่วยงานอนุญาต

โครงการขยายโรงงานผลิตลวดทองแดง บริษัท ไทยเมทัลโปรดิวสเซิ่ง จำกัด

วันพฤหัสบดีที่ ๒๓ มีนาคม พ.ศ. ๒๕๖๐ เวลา ๐๘.๓๐-๑๖.๓๐ น.

ณ ห้องประชุมบุษราคัม โรงแรมแกรนด์ รอยัล พลาซ่า อำเภอเมืองฉะเชิงเทรา จังหวัดฉะเชิงเทรา

| ลำดับ | เลขบัตรประจำตัวประชาชน | ชื่อ - นามสกุล | ตำแหน่ง | ชุมชน | ที่อยู่ | โทรศัพท์ | ลายเซ็น |
|-------|------------------------|-------------------------|-------------|-------|-----------------------|-------------|-----------|
| ๑ | ๖ 2๐๐1 ๐๐๐21 49 9 | นางพรพรรณ วรรณนันทัง | | | ๖ ม.4 ต.คลองตำหรุ | 085-1012539 | พรพรรณ |
| ๒ | 3 2๐๐1 ๐๐๐22 59 9 | นางเทพี ฮาญเจริญ | | | 21 ม.4 ต.คลองตำหรุ | ๐๘๙-๒๑๑๐๘๑๐ | เทพี |
| ๓ | 324๐๐๒๐๐๒73261 | นายสนธิชัย กุฑาจิตต์ | | | 1/2 ม.๔ ต.คลองตำหรุ | | สนธิชัย |
| ๔ | 3200100021606 | นายศักดิ์ชัย กัญญาวัลย์ | ผู้แทนชุมชน | | ๑1/1๒๔-๑. ต.คลองตำหรุ | ๐๙๐-๐๙๐๙๐๙๐ | ศักดิ์ชัย |
| ๕ | | | | | | | |
| ๖ | | | | | | | |
| ๗ | | | | | | | |

ใบลงทะเบียน

หมู่ที่ ๔ ชุมชนบ้านกลาง ตำบลคลองตำหรุ

การประชุมรับฟังความคิดเห็นของประชาชนและผู้มีส่วนได้เสีย ของหน่วยงานอนุมัติหรือหน่วยงานอนุญาต

โครงการขยายโรงงานผลิตลวดทองแดง บริษัท ไทยเมทัลโปรดักส์ จำกัด

วันพฤหัสบดีที่ ๒๓ มีนาคม พ.ศ. ๒๕๖๐ เวลา ๐๘.๓๐-๑๖.๓๐ น.

ณ ห้องประชุมบุษราคัม โรงแรมแกรนด์ รอยัล พลาซ่า อำเภอเมืองฉะเชิงเทรา จังหวัดฉะเชิงเทรา

| ลำดับ | เลขบัตรประจำตัวประชาชน | ชื่อ - นามสกุล | ตำแหน่ง | ชุมชน | ที่อยู่ | โทรศัพท์ | ลายเซ็น |
|-------|------------------------|------------------------|---------|----------|------------------------|-------------|---------|
| ๑ | 3 1100 00983 760 | นางอุษา สิ้นชีพิตักษัย | ลูกบ้าน | บ้านกลาง | 6 ม. 4 ต. คลองตำหรุ | 086-0485658 | อุษา |
| ๒ | 3 2001 00021 584 | นางสมจิตร ฤทธิเดช | ลูกบ้าน | บ้านกลาง | 1/2 ม. 4 ต. คลองตำหรุ | - | สมจิตร |
| ๓ | 1200100330539 | น.ส.ทองกมล ตานะนง | ลูกบ้าน | บ้านกลาง | 31/1 ม. 4 ต. คลองตำหรุ | 083-1121132 | ทองกมล |
| ๔ | 120610326532 | นายวิวัฒน์ คุ้มรัมย์ | ลูกบ้าน | บ้านกลาง | 31/1 ม. 4 ต. คลองตำหรุ | 0952428897 | วิวัฒน์ |
| ๕ | 3200100021606 | | | | | | |
| ๖ | | | | | | | |
| ๗ | | | | | | | |

ใบลงทะเบียน

หมู่ที่ ๔ ชุมชนบ้านกลาง ตำบลคลองตำหรุ

การประชุมรับฟังความคิดเห็นของประชาชนและผู้มีส่วนได้เสีย ของหน่วยงานอนุมัติหรือหน่วยงานอนุญาต

โครงการขยายโรงงานผลิตลวดทองแดง บริษัท ไทยเมทัลโปรดักส์ จำกัด

วันพฤหัสบดีที่ ๒๓ มีนาคม พ.ศ. ๒๕๖๐ เวลา ๐๘.๓๐-๑๖.๓๐ น.

ณ ห้องประชุมบุษราคัม โรงแรมแกรนด์ รอยัล พลาซ่า อำเภอเมืองฉะเชิงเทรา จังหวัดฉะเชิงเทรา

| ลำดับ | เลขบัตรประจำตัวประชาชน | ชื่อ - นามสกุล | ตำแหน่ง | ชุมชน | ที่อยู่ | โทรศัพท์ | ลายเซ็น |
|-------|------------------------|--------------------|---------|-------|-----------------------|----------|---------|
| ๑ | 3200100009076 | น.ส.บุษกร วัฒนศิริ | | | 8/2 ม. 4 ต. คลองตำหรุ | | บุษกร |
| ๒ | 3200100021487 | นางอนุชา ตระกูล | | | 8/1 ม. 4 ต. คลองตำหรุ | | อนุชา |
| ๓ | | | | | | | 1 |
| ๔ | | | | | | | |
| ๕ | | | | | | | |
| ๖ | | | | | | | |
| ๗ | | | | | | | |

ตำบลงบางปะกง

หมู่ที่ 3 บ้านกลาง

ใบลงทะเบียน

หมู่ที่ ๓ บ้านกลาง ตำบลบางปะกง

การประชุมรับฟังความคิดเห็นของประชาชนและผู้มีส่วนได้เสีย ของหน่วยงานอนุมัติหรือหน่วยงานอนุญาต

โครงการขยายโรงงานผลิตลวดทองแดง บริษัท ไทยแมทัลโปรดักส์ จำกัด

วันพฤหัสบดีที่ ๒๓ มีนาคม พ.ศ. ๒๕๖๐ เวลา ๐๘.๓๐-๑๖.๓๐ น.

ณ ห้องประชุมบุษราคัม โรงแรมแกรนด์ รอยัล พลาซ่า อำเภอเมืองฉะเชิงเทรา จังหวัดฉะเชิงเทรา

| ลำดับ | เลขบัตรประจำตัวประชาชน | ชื่อ - นามสกุล | ตำแหน่ง | ชุมชน | ที่อยู่ | โทรศัพท์ | ลายเซ็น |
|-------|------------------------|------------------------|-------------|----------|-------------------|-------------|---------|
| ๑ | 3240400469424 | ภทว. ตรีรัตน์ ตรีรัตน์ | ลูกบ้าน | บ้านกลาง | 59 ม. 3 ต.บางปะกง | 089-9664669 | ภทว. |
| ๒ | 3240400465585 | มานิสา พิษานนท์ | ผู้ใหญ่บ้าน | บ้านกลาง | 23 ม. 3 | 0918617969 | มานิสา |
| ๓ | 462010027501 | นพคุณ พิษานนท์ | ปลัดชุมชน | บ้านกลาง | 23 ม. 3 | | นพคุณ |
| ๔ | 1209000179992 | ไพโรจน์ เชื้อสมบูรณ์ | ปลัดชุมชน | บ้านกลาง | 23/1 ม. 3 | | ไพโรจน์ |
| ๕ | 324040027907 | วิมลพร วัฒนวิมล | ปลัดชุมชน | บ้านกลาง | 23 | | วิมลพร |
| ๖ | | | | | | | |
| ๗ | | | | | | | |

ใบลงทะเบียน

หมู่ที่ ๓ บ้านกลาง ตำบลบางปะกง

การประชุมรับฟังความคิดเห็นของประชาชนและผู้มีส่วนได้เสีย ของหน่วยงานอนุมัติหรือหน่วยงานอนุญาต

โครงการขยายโรงงานผลิตลวดทองแดง บริษัท ไทยเมทัลโปรดักส์ จำกัด

วันพฤหัสบดีที่ ๒๓ มีนาคม พ.ศ. ๒๕๖๐ เวลา ๐๘.๓๐-๑๖.๓๐ น.

ณ ห้องประชุมบุษราคัม โรงแรมแกรนด์ รอยัล พลาซ่า อำเภอเมืองฉะเชิงเทรา จังหวัดฉะเชิงเทรา

| ลำดับ | เลขบัตรประจำตัวประชาชน | ชื่อ - นามสกุล | ตำแหน่ง | ชุมชน | ที่อยู่ | โทรศัพท์ | ลายเซ็น |
|-------|------------------------|------------------------|---------|-------|---------------------|-------------|---------------|
| ๑ | 3240400463558 | ชวงทิพวรรณ สุทธิใจ | ลูกบ้าน | ม.3 | 6/2 หมู่ 3 บางปะกง | 0945718932 | ทิพวรรณ |
| ๒ | 3240400465140 | นาง อัญชลี ศรีโพธิ์ทอง | ลูกบ้าน | ม.3 | 68/16 ม.3 ต.บางปะกง | 088-211128 | อัญชลี |
| ๓ | 324040046329 | นางบุญเดือน บุญรอด | ลูกบ้าน | ม.3 | 4/1 ม.3 ต.บางปะกง | - | บุญเดือน |
| ๔ | 3240400245704 | นาย ยอด แก้วเจริญ | ลูกบ้าน | ม.3 | 64/2 ม.3 ต.บางปะกง | - | ยอด แก้วเจริญ |
| ๕ | 3240400463388 | นาย อรรคมา ทวีคุณตา | ลูกบ้าน | ม.3 | 5 ม.3 ต.บางปะกง | - | อรรคมา |
| ๖ | 3240400468471 | นาย กฤษณ์ จงบุญคุณธรรม | ลูกบ้าน | ม.3 | 45/1 ม.3 ต.บางปะกง | 091-1710654 | กฤษณ์ |
| ๗ | 3240400466476 | นาย นิธิม รัชชา | ลูกบ้าน | ม.3 | 31/1 ม.3 ต.บางปะกง | 038-531062 | นิธิม |

ใบลงทะเบียน

หมู่ที่ ๓ บ้านกลาง ตำบลบางปะกง

การประชุมรับฟังความคิดเห็นของประชาชนและผู้มีส่วนได้เสีย ของหน่วยงานอนุมัติหรือหน่วยงานอนุญาต

โครงการขยายโรงงานผลิตลวดทองแดง บริษัท ไทยเมทัลโปรดักส์ จำกัด

วันพฤหัสบดีที่ ๒๓ มีนาคม พ.ศ. ๒๕๖๐ เวลา ๐๘.๓๐-๑๖.๓๐ น.

ณ ห้องประชุมบุษราคัม โรงแรมแกรนด์ รอยัล พลาซ่า อำเภอเมืองฉะเชิงเทรา จังหวัดฉะเชิงเทรา

| ลำดับ | เลขบัตรประจำตัวประชาชน | ชื่อ - นามสกุล | ตำแหน่ง | ชุมชน | ที่อยู่ | โทรศัพท์ | ลายเซ็น |
|-------|------------------------|--------------------------|---------|-------|--------------------|--------------|------------|
| ๑ | 324040066727 | นาง ประมาศ | ลูกบ้าน | ม.3 | 32/3 ม.3 ต.บางปะกง | 090098558 | ประมาศ |
| ๒ | 3240400446342 | น.ส. นกอิน นิ่มทอง | ลูกบ้าน | ม.3 | 31/1 ม.3 | - | น.ส. นกอิน |
| ๓ | 3240400466571 | นาง นภา ธีรนาถ | ลูกบ้าน | ม.3 | 31/1 ม.3 | 0975525404 | นภา |
| ๔ | 3240401155583 | อ.ส. สุวิมล รัชช | ลูกบ้าน | ม.3 | 31/1 ม.3 | 0990499722 | สุวิมล |
| ๕ | 1259500017959 | อ.ส. วรพรวิภา ฉะเชิงเทรา | ลูกบ้าน | ม.3 | 31/1 ม.3 | 0648267406 | วรพรวิภา |
| ๖ | 1900100658599 | น.ส. วรรณ วัฒนา | ลูกบ้าน | ม.3 | ๑1/9 ม.3 | 094-69219258 | วรรณ |
| ๗ | | | | | | | |

ตำบลดทำข้าม

หมู่ที่ 3 บ้านท่าข้าม

16

16

ใบลงทะเบียน

หมู่ที่ ๓ บ้านท่าข้าม ตำบลท่าข้าม

การประชุมรับฟังความคิดเห็นของประชาชนและผู้มีส่วนได้เสีย ของหน่วยงานอนุมัติหรือหน่วยงานอนุญาต

โครงการขยายโรงงานผลิตลวดทองแดง บริษัท ไทยเมทัลโปรดิวเซอร์ จำกัด

วันพฤหัสบดีที่ ๒๓ มีนาคม พ.ศ. ๒๕๖๐ เวลา ๐๘.๓๐-๑๖.๓๐ น.

ณ ห้องประชุมบุษราคัม โรงแรมแกรนด์ รอยัล พลาซ่า อำเภอเมืองฉะเชิงเทรา จังหวัดฉะเชิงเทรา

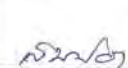
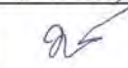
| ลำดับ | เลขบัตรประจำตัวประชาชน | ชื่อ - นามสกุล | ตำแหน่ง | ชุมชน | ที่อยู่ | โทรศัพท์ | ลายเซ็น |
|-------|------------------------|---------------------|---------|-------|---------|-------------|---|
| ๑ | 3240400416851 | สมพงษ์ สุขประเสริฐ | สมาชิก | ช. 3 | 4/6 | 0860934804 |  |
| ๒ | 3240400416886 | มาเรียมพร สุทธิธรรม | สมาชิก | ช. 3 | ๒๔/๔๐ | ๐๘๙-๒๔๖๐๘๙๒ |  |
| ๓ | | | | | | | |
| ๔ | | | | | | | |
| ๕ | | | | | | | |
| ๖ | | | | | | | |
| ๗ | | | | | | | |

ใบลงทะเบียน

หมู่ที่ ๓ บ้านท่าข้าม ตำบลท่าข้าม

การประชุมรับฟังความคิดเห็นของประชาชนและผู้มีส่วนได้เสีย ของหน่วยงานอนุมัติหรือหน่วยงานอนุญาต

โครงการขยายโรงงานผลิตลวดทองแดง บริษัท ไทยเมทัลโปรดักส์ จำกัด

วันพฤหัสบดีที่ ๒๓ มีนาคม พ.ศ. ๒๕๖๐ เวลา ๐๘.๓๐-๑๖.๓๐ น.

ณ ห้องประชุมบุษราคัม โรงแรมแกรนด์ รอยัล พลาซ่า อำเภอเมืองฉะเชิงเทรา จังหวัดฉะเชิงเทรา

| ลำดับ | เลขบัตรประจำตัวประชาชน | ชื่อ - นามสกุล | ตำแหน่ง | ชุมชน | ที่อยู่ | โทรศัพท์ | ลายเซ็น |
|-------|------------------------|------------------------|-----------|-------|-----------|----------|---------------------|
| ๑ | 32404 0045791 | นาย ค. วัฒนไพโรจน์ | ป.ร. ๕๗๕๖ | พ. 3 | 3๘ ม. 3 | | ค. วัฒนไพโรจน์ |
| ๒ | 39404 00419707 | นายทองสุข วัฒนทรัพย์ | ป.ร. ๕๗๕๖ | พ. 3 | ๘1/1 ม. 3 | | ทองสุข วัฒนทรัพย์ |
| ๓ | 32404 00410269 | นายระวีชัย ศรีจันทร์ | ป.ร. ๕๗๕๖ | พ. 2 | 1/26 ม. 3 | | ระวีชัย ศรีจันทร์ |
| ๔ | 39404 00417859 | นายสุวิทย์ อัมพพิบูลย์ | ป.ร. ๕๗๕๖ | พ. 3 | 1/๗๗ ม. 3 | | สุวิทย์ อัมพพิบูลย์ |
| ๕ | 39404 00415511 | นาง. นนงวรรณ วัฒนศิริ | ป.ร. ๕๗๕๖ | พ. 3 | 3๗/1 | | นนงวรรณ วัฒนศิริ |
| ๖ | 3240400415839 | อ. อาทิตย์ วัฒนศิริ | ป.ร. ๕๗๕๖ | พ. 3 | 38 | | อาทิตย์ วัฒนศิริ |
| ๗ | 3240400420620 | อ. สวัสดิ์ สมพันธ์ | ป.ร. ๕๗๕๖ | พ. 3 | 88/5 | | สวัสดิ์ สมพันธ์ |

ใบลงทะเบียน

หมู่ที่ ๓ บ้านท่าข้าม ตำบลท่าข้าม

การประชุมรับฟังความคิดเห็นของประชาชนและผู้มีส่วนได้เสีย ของหน่วยงานอนุมัติหรือหน่วยงานอนุญาต

โครงการขยายโรงงานผลิตลวดทองแดง บริษัท ไทยเมทัลโปรดักส์ จำกัด

วันพฤหัสบดีที่ ๒๓ มีนาคม พ.ศ. ๒๕๖๐ เวลา ๐๘.๓๐-๑๖.๓๐ น.

ณ ห้องประชุมบุษราคัม โรงแรมแกรนด์ รอยัล พลาซ่า อำเภอเมืองฉะเชิงเทรา จังหวัดฉะเชิงเทรา

| ลำดับ | เลขบัตรประจำตัวประชาชน | ชื่อ - นามสกุล | ตำแหน่ง | ชุมชน | ที่อยู่ | โทรศัพท์ | ลายเซ็น |
|-------|------------------------|-------------------|-----------|-------|----------------------|-------------|-------------------|
| ๑ | 311040001859 | อ. น. วัฒนไพโรจน์ | ป.ร. ๕๗๕๖ | | 486 ม. 2 ต. ท่าข้าม | 0870804820 | อ. น. วัฒนไพโรจน์ |
| ๒ | 3240400418048 | อ. น. วัฒนไพโรจน์ | ป.ร. ๕๗๕๖ | พ. 3 | 52/2 ม. 3 ต. ท่าข้าม | 0842138629 | อ. น. วัฒนไพโรจน์ |
| ๓ | 1200101701307 | อ. น. วัฒนไพโรจน์ | ป.ร. ๕๗๕๖ | | 52/2 ม. 3 ต. ท่าข้าม | 0628267798 | อ. น. วัฒนไพโรจน์ |
| ๔ | 3240400419070 | อ. น. วัฒนไพโรจน์ | ป.ร. ๕๗๕๖ | | 52/2 ม. 3 ต. ท่าข้าม | - | อ. น. วัฒนไพโรจน์ |
| ๕ | 3130100081944 | อ. น. วัฒนไพโรจน์ | ป.ร. ๕๗๕๖ | | 80/1 ม. 3 ต. ท่าข้าม | 0952546341 | อ. น. วัฒนไพโรจน์ |
| ๖ | 32404 00446761 | อ. น. วัฒนไพโรจน์ | ป.ร. ๕๗๕๖ | | 86/2 ม. 3 | 092-9744181 | อ. น. วัฒนไพโรจน์ |
| ๗ | 120010059752 | อ. น. วัฒนไพโรจน์ | ป.ร. ๕๗๕๖ | | 46/40 ม. 3 | 0953978927 | อ. น. วัฒนไพโรจน์ |

ตำบลคลองตำหรุ

หมู่ที่ 3 ชุมชนบ้านกลาง

๑๓

ใบลงทะเบียน

หมู่ที่ ๓ ชุมชนบ้านกลาง ตำบลคลองตำหรุ

การประชุมรับฟังความคิดเห็นของประชาชนและผู้มีส่วนได้เสีย ของหน่วยงานอนุมัติหรือหน่วยงานอนุญาต

โครงการขยายโรงงานผลิตขวดทองแดง บริษัท ไทยเมทลโปรดิวส์ จำกัด

วันพฤหัสบดีที่ ๒๓ มีนาคม พ.ศ. ๒๕๖๐ เวลา ๐๘.๓๐-๑๖.๓๐ น.

ณ ห้องประชุมบุษราคัม โรงแรมแกรนด์ รอยัล พลาซ่า อำเภอเมืองฉะเชิงเทรา จังหวัดฉะเชิงเทรา

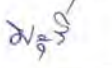
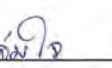
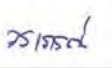
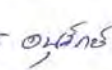
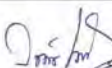
| ลำดับ | เลขบัตรประจำตัวประชาชน | ชื่อ - นามสกุล | ตำแหน่ง | ชุมชน | ที่อยู่ | โทรศัพท์ | ลายเซ็น |
|-------|------------------------|------------------|---------|-------|-----------------------|-------------|---|
| ๑ | 320010048421 | อ.ไพฑูริ์ นิมิตา | | | 48/6 ม.3 ต.คลองตำหรุ | 08944-6745 |  |
| ๒ | 3200100015673 | อ.ยุริ์ อ.วิ | | | 18 ม. 3 ต.คลองตำหรุ | 0924230773 |  |
| ๓ | 3200100019411 | อ.จิว อ.วิมา | | | 74/1 ต.คลองตำหรุ | |  |
| ๔ | 3200100017617 | ว.จตุรนต์ ธีรวิ | | | 46 ม.3 ต.คลองตำหรุ | 094967922 |  |
| ๕ | 3200100017544 | อ.นริศร์ คันทวี | | | 100/2 ม.3 ต.คลองตำหรุ | 098-5644985 |  |
| ๖ | 320010002596 | อ.จตุรนต์ อ.วิมา | | | 93 ม.3 ต.คลองตำหรุ | 088-2135672 |  |
| ๗ | | | | | | | |

ใบลงทะเบียน

หมู่ที่ ๓ ชุมชนบ้านกลาง ตำบลคลองตำหรุ

การประชุมรับฟังความคิดเห็นของประชาชนและผู้มีส่วนได้เสีย ของหน่วยงานอนุมัติหรือหน่วยงานอนุญาต

โครงการขยายโรงงานผลิตลวดทองแดง บริษัท ไทยเมทัลโปรดิวส์ จำกัด

วันพฤหัสบดีที่ ๒๓ มีนาคม พ.ศ. ๒๕๖๐ เวลา ๐๘.๓๐-๑๖.๓๐ น.

ณ ห้องประชุมบุษราคัม โรงแรมแกรนด์ รอยัล พลาซ่า อำเภอเมืองฉะเชิงเทรา จังหวัดฉะเชิงเทรา

| ลำดับ | เลขบัตรประจำตัวประชาชน | ชื่อ - นามสกุล | ตำแหน่ง | ชุมชน | ที่อยู่ | โทรศัพท์ | ลายเซ็น |
|-------|------------------------|----------------------|---------|----------|-----------------------|--------------|----------|
| ๑ | 320010001๒6๓ | นางพัญ วัฒนพงษ์ | | | 17 หมู่ 3 ต.คลองตำหรุ | 087-585-2823 | พัญ |
| ๒ | 320010002๐ 936 | จ.ส. สัมคิด ทอวโพธิ์ | ลูกบ้าน | บ้านกลาง | 101/8 ม.3 ต.คลองตำหรุ | 0809554410 | สัมคิด |
| ๓ | 52001 99000 955 | น.ส. นพพร ทอวโพธิ์ | ลูกบ้าน | บ้านกลาง | 101/2 ม.3 ต.คลองตำหรุ | 089-5206042 | นพพร |
| ๔ | 3200100016 548 | นาง วิไลวรรณ อุกขุฑู | ลูกบ้าน | บ้านกลาง | 27/1 ม.3 ต.คลองตำหรุ | - | วิไลวรรณ |
| ๕ | | | | | | | |
| ๖ | | | | | | | |
| ๗ | | | | | | | |

ใบลงทะเบียน

หมู่ที่ ๓ ชุมชนบ้านกลาง ตำบลคลองตำหรุ

การประชุมรับฟังความคิดเห็นของประชาชนและผู้มีส่วนได้เสีย ของหน่วยงานอนุมัติหรือหน่วยงานอนุญาต

โครงการขยายโรงงานผลิตลวดทองแดง บริษัท ไทยเมทัลโปรดิวส์ จำกัด

วันพฤหัสบดีที่ ๒๓ มีนาคม พ.ศ. ๒๕๖๐ เวลา ๐๘.๓๐-๑๖.๓๐ น.

ณ ห้องประชุมบุษราคัม โรงแรมแกรนด์ รอยัล พลาซ่า อำเภอเมืองฉะเชิงเทรา จังหวัดฉะเชิงเทรา

| ลำดับ | เลขบัตรประจำตัวประชาชน | ชื่อ - นามสกุล | ตำแหน่ง | ชุมชน | ที่อยู่ | โทรศัพท์ | ลายเซ็น |
|-------|------------------------|----------------------|---------|-------|--------------------------------|-------------|----------|
| ๑ | 5200100047 219 | นางสุกัญญา ไชยสิทธิ์ | | | 4 ม.3 ต.คลองตำหรุ อ.ฉะเชิงเทรา | 094-4594452 | สุกัญญา |
| ๒ | 32001 00020 031 | นางฉวีรัตน์ เทวอักษร | | | 79/6 ม.3 ต.คลองตำหรุ | | ฉวีรัตน์ |
| ๓ | 32001 00019 709 | นางพาริษา พงษ์ไธสง | | | 72 ม.3 ต.คลองตำหรุ | | พาริษา |
| ๔ | | | | | | | |
| ๕ | | | | | | | |
| ๖ | | | | | | | |
| ๗ | | | | | | | |

ตำบลงบางปะกง

หมู่ที่ 2 บ้านบน

ใบลงทะเบียน

หมู่ที่ ๒ บ้านบน ตำบลบางปะกง

การประชุมรับฟังความคิดเห็นของประชาชนและผู้มีส่วนได้เสีย ของหน่วยงานอนุมัติหรือหน่วยงานอนุญาต

โครงการขยายโรงงานผลิตขวดทองแดง บริษัท ไทยเมทัลโปรดเซสซิ่ง จำกัด

วันพฤหัสบดีที่ ๒๓ มีนาคม พ.ศ. ๒๕๖๐ เวลา ๐๘.๓๐-๑๖.๓๐ น.

ณ ห้องประชุมบุษราคัม โรงแรมแกรนด์ รอยัล พลาซ่า อำเภอเมืองฉะเชิงเทรา จังหวัดฉะเชิงเทรา

| ลำดับ | เลขบัตรประจำตัวประชาชน | ชื่อ - นามสกุล | ตำแหน่ง | ชุมชน | ที่อยู่ | โทรศัพท์ | ลายเซ็น |
|-------|------------------------|--------------------------|---------|--------|--------------------|-------------|-----------------------|
| ๑ | 3240400163910 | นาง (บรรณ) พานิชทอง | | บ้านบน | ๖๖/1 ม.๒ ต.บางปะกง | 08๗-13๑๕1๑๗ | บรรณ พานิชทอง |
| ๒ | 1240400092693 | นางสุภาวดี อุดมพร พานทอง | | บ้านบน | ๖๖/1 ม.๒ ต.บางปะกง | 082-4639166 | สุภาวดี อุดมพร พานทอง |
| ๓ | 3240400460194 | นางศรีใจ ภิรมยา | | | 19-2 ม.๒ ต.บางปะกง | - | ศรีใจ ภิรมยา |
| ๔ | 1240400069439 | น.ส.สุวิมล วัฒนชัย | | | ๖๖/2 ม.๒ ต.บางปะกง | 091-0801399 | สุวิมล วัฒนชัย |
| ๕ | 5240400020957 | นาง. พรรณีพร วัฒนชัย | | | ๖๖/2 ม.๒ ต.บางปะกง | 082-4635117 | พรรณีพร วัฒนชัย |
| ๖ | 5240400019361 | นาง ศายสิมมา ทอดดี | | | 19/1 ม.๒ ต.บางปะกง | 087-8143417 | ศายสิมมา ทอดดี |
| ๗ | 5240400021691 | นาง อารี สอนพิน | | | ๖๖/๓ ม.๒ ต.บางปะกง | 096-2200419 | อารี สอนพิน |

การประชุมรับฟังความคิดเห็นของประชาชนและผู้มีส่วนได้เสีย ของหน่วยงานอนุมัติหรือหน่วยงานอนุญาต

โครงการขยายโรงงานผลิตลวดทองแดง บริษัท ไทยเมทัลโปรดักส์ จำกัด

วันพฤหัสบดีที่ ๒๓ มีนาคม พ.ศ. ๒๕๖๐ เวลา ๐๘.๓๐-๑๖.๓๐ น.

ณ ห้องประชุมบุษราคัม โรงแรมแกรนด์ รอยัล พลาซ่า อำเภอเมืองฉะเชิงเทรา จังหวัดฉะเชิงเทรา

| ลำดับ | เลขบัตรประจำตัวประชาชน | ชื่อ - นามสกุล | ตำแหน่ง | ชุมชน | ที่อยู่ | โทรศัพท์ | ลายเซ็น |
|-------|------------------------|--------------------------|-----------------------|--------|--------------------|------------|---------|
| ๑ | 3710101026615 | นาง นันทภา ทอวก้า | ลูกบ้าน | บ้านบน | 2011 ม.2 ต.บวประหว | 0950549996 | |
| ๒ | 3240400460681 | นส. จันดี จันทร์ถล่ม | ลูกบ้าน | บ้านบน | 23/1 ม.2 ต.บวประหว | 0940301696 | |
| ๓ | 1209000140613 | ก.ญ ศักดิ์ยา โอัจฉาวิญญู | ลูกบ้าน | บ้านบน | 79/1 ม.2 ต.บวประหว | 0888716216 | |
| ๔ | 3240400461598 | นาย สัมพู สุดใจ | มร. อยู่นู ลูกบ้าน | บ้านบน | 28 ม.2 ต.บวประหว | 0820591157 | |
| ๕ | 3240400452446 | นาย เฉลิม มณฑลศิริ | ลูกบ้าน | บ้านบน | 19 ม.2 ต.บวประหว | 0874812909 | |
| ๖ | | | | | | | |
| ๗ | | | | | | | |



ตำบลท่าข้าม

หมู่ที่ 2 บ้านท่าข้าม

ใบลงทะเบียน

หมู่ที่ ๒ บ้านท่าข้าม ตำบลท่าข้าม

การประชุมรับฟังความคิดเห็นของประชาชนและผู้มีส่วนได้เสีย ของหน่วยงานอนุมัติหรือหน่วยงานอนุญาต

โครงการขยายโรงงานผลิตลวดทองแดง บริษัท ไทยเมทัลโปรดักส์ จำกัด

วันพฤหัสบดีที่ ๒๓ มีนาคม พ.ศ. ๒๕๖๐ เวลา ๐๘.๓๐-๑๖.๓๐ น.

ณ ห้องประชุมบุษราคัม โรงแรมแกรนด์ รอยัล พลาซ่า อำเภอเมืองฉะเชิงเทรา จังหวัดฉะเชิงเทรา

| ลำดับ | เลขบัตรประจำตัวประชาชน | ชื่อ - นามสกุล | ตำแหน่ง | ชุมชน | ที่อยู่ | โทรศัพท์ | ลายเซ็น |
|-------|------------------------|-------------------------|----------|----------|--------------------|-------------|--------------|
| ๑ | 3240400330167 | อ.อาน พรมณศิริ | ช่างยนต์ | ท่าวัง | 23/1 ม. 2 ต.ท่าวัง | 0860952179 | (วงกลม) นรชณ |
| ๒ | 3102100701803 | นางนง งามชื่น | | ท่าวัง | 24 ม. 2 ต.ท่าวัง | 0901239615 | นางนง |
| ๓ | 3240400330001 | ลำเจียก ฟู่อโกล | ช่างยนต์ | ท่าวัง | 22/2 ม. 2 ต.ท่าวัง | 0615419749 | ลำเจียก |
| ๔ | 3240400327611 | น.ศ. วิวัฒน์ นามศิริ | น | | 9/3 ม. 2 | 063-7649239 | วิวัฒน์ |
| ๕ | 3260600324622 | น.ศ.วิวัฒน์ วิเศษสุวกัน | ช่างยนต์ | บ้านใหม่ | 21/2 ม. 2 | | วิวัฒน์ |
| ๖ | | | | | | | |
| ๗ | | | | | | | |

ใบลงทะเบียน

หมู่ที่ ๒ บ้านท่าข้าม ตำบลท่าข้าม

การประชุมรับฟังความคิดเห็นของประชาชนและผู้มีส่วนได้เสีย ของหน่วยงานอนุมัติหรือหน่วยงานอนุญาต

โครงการขยายโรงงานผลิตลวดทองแดง บริษัท ไทยเมทัลโปรดักส์ จำกัด

วันพฤหัสบดีที่ ๒๓ มีนาคม พ.ศ. ๒๕๖๐ เวลา ๐๘.๓๐-๑๖.๓๐ น.

ณ ห้องประชุมบุษราคัม โรงแรมแกรนด์ รอยัล พลาซ่า อำเภอเมืองฉะเชิงเทรา จังหวัดฉะเชิงเทรา



| ลำดับ | เลขบัตรประจำตัวประชาชน | ชื่อ - นามสกุล | ตำแหน่ง | ชุมชน | ที่อยู่ | โทรศัพท์ | ลายเซ็น |
|-------|------------------------|---------------------------|----------|-------|-----------|----------|---------|
| ๑ | 3240400330594 | น.ศ. นพ. นพ.ศิริ | ช่างยนต์ | ม. 2 | 24/3 | | นพ. |
| ๒ | 3240200437581 | น.ศ. อ.ท. น.ศ.วิวัฒน์ | ช่างยนต์ | ม. 2 | 26/1 | | อ.ท. |
| ๓ | 3240400439235 | น.ศ.วิวัฒน์ จันทร์วิวัฒน์ | ช่างยนต์ | ม. 2 | 31 ม. 2 | | วิวัฒน์ |
| ๔ | 3240400529690 | น.ศ. อ.ท. น.ศ.วิวัฒน์ | ช่างยนต์ | ม. 2 | 21/1 ม. 2 | | อ.ท. |
| ๕ | 3240400326111 | น.ศ. อ.ท. อ.ท.วิวัฒน์ | ช่างยนต์ | ม. 2 | 12 ม. 2 | | อ.ท. |
| ๖ | 324040039103 | อ.ท. น.ศ.วิวัฒน์ | ช่างยนต์ | ม. 2 | 30 | | อ.ท. |
| ๗ | 3240400439797 | อ.ท. น.ศ.วิวัฒน์ | ช่างยนต์ | ม. 2 | 47/3 | | อ.ท. |

การประชุมรับฟังความคิดเห็นของประชาชนและผู้มีส่วนได้เสีย ของหน่วยงานอนุมัติหรือหน่วยงานอนุญาต

โครงการขยายโรงงานผลิตขวดทองแดง บริษัท ไทยเมทัลโปรดักส์ จำกัด

วันพฤหัสบดีที่ ๒๓ มีนาคม พ.ศ. ๒๕๖๐ เวลา ๐๘.๓๐-๑๖.๓๐ น.

ณ ห้องประชุมบูรพาภิรมย์ โรงแรมแกรนด์ รอยัล พลาซ่า อำเภอเมืองฉะเชิงเทรา จังหวัดฉะเชิงเทรา

| ลำดับ | เลขบัตรประจำตัวประชาชน | ชื่อ - นามสกุล | ตำแหน่ง | ชุมชน | ที่อยู่ | โทรศัพท์ | ลายเซ็น |
|-------|------------------------|---------------------|---------------------------------|------------------------|---|-------------|---|
| ๑ | 3240400439944 | นาย ภัทรวิทย์ วัฒนา | ผู้ช่วย ผ.บ.บ. ร.๒ ต.ท่าข้าม | บ้านท่าข้าม(บ้านล่าง) | 42/2 ร.๒ ต.ท่าข้าม อ.บ่อวิน จ.ฉะเชิงเทรา | 083-1120110 |  |
| ๒ | 12909 00106 732 | นาย นรินทร์ วัฒน | ประชาชน | บ้านท่าข้าม (บ้านล่าง) | 92/2 ร.๒ ต.ท่าข้าม อ.บ่อวิน จ.ฉะเชิงเทรา | 092-2072453 |  |
| ๓ | | | | | | | |
| ๔ | | | | | | | |
| ๕ | | | | | | | |
| ๖ | | | | | | | |
| ๗ | | | | | | | |



ตำบลคลองตำหรุ

หมู่ที่ 2 ชุมชนวัดบุญ

ใบลงทะเบียน

หมู่ที่ ๒ ชุมชนวัดบุญ ตำบลคลองตำหรุ

การประชุมรับฟังความคิดเห็นของประชาชนและผู้มีส่วนได้เสีย ของหน่วยงานอนุมัติหรือหน่วยงานอนุญาต

โครงการขยายโรงงานผลิตลวดทองแดง บริษัท ไทยเมทัลโปรดิวส์ จำกัด

วันพฤหัสบดีที่ ๒๓ มีนาคม พ.ศ. ๒๕๖๐ เวลา ๐๘.๓๐-๑๖.๓๐ น.

ณ ห้องประชุมบุษราคัม โรงแรมแกรนด์ รอยัล พลาซ่า อำเภอเมืองฉะเชิงเทรา จังหวัดฉะเชิงเทรา

| ลำดับ | เลขบัตรประจำตัวประชาชน | ชื่อ - นามสกุล | ตำแหน่ง | ชุมชน | ที่อยู่ | โทรศัพท์ | ลายเซ็น |
|-------|------------------------|----------------------|-------------|--------|---|-------------|---------|
| ๑ | ๙๒๐๑๐ ๐๐๒๙๙๓๕๒ | นาง นิตยา จันทร์โสภา | ป้า/ช่าง | | 47/1 หมู่ 2 ต.คลองตำหรุ อ.เมืองฉะเชิงเทรา จ.ฉะเชิงเทรา | ๐๙๐-๙๕๗๗๗๑๐ | นิตยา |
| ๒ | 3๒๐๐1-๐๐๐9368 | นางจรรยา ธรรม | ผู้ใน/พ่อก | วัดบุญ | ๒8 หมู่ 2 ต.คลองตำหรุ | ๐๙๕-45๐1616 | จรรยา |
| ๓ | 3 2๐๐1 ๐๐๑3 ๐๖1 | นางพนัน นิลวงษ์ | | | 72 ม. 2 ต.คลองตำหรุ | 08๐-1๐18122 | พนัน |
| ๔ | 5๒๐๐1-๙๙๐๐4674 | นายโหวง วัฒน | กรรมกร/พ่อก | | 16/3 ม. 2 ต.คลองตำหรุ | ๐๘๖๘๒๖๖๘๐ | โหวง |
| ๕ | 33๒๐๙-๐๐281๐34 | สตีฟ รุ่งเรือง | | | 26 ม. 2 ต.คลองตำหรุ | 0๙1-59๐69๕9 | สตีฟ |
| ๖ | ๙๒๐๐1๐๐๐๙๙๙๙ | วิจิตร วัฒน | กรรมกร/พ่อก | วัดบุญ | 16/4 ม. 2 ต.คลองตำหรุ | ๐๘๙๒๙๙๕๗๐ | วิจิตร |
| ๗ | | | | | | | |

ใบลงทะเบียน

หมู่ที่ ๒ ชุมชนวัดบุญ ตำบลคลองตำหรุ

การประชุมรับฟังความคิดเห็นของประชาชนและผู้มีส่วนได้เสีย ของหน่วยงานอนุมัติหรือหน่วยงานอนุญาต

โครงการขยายโรงงานผลิตลวดทองแดง บริษัท ไทยเมทัลโปรดิวส์ จำกัด

วันพฤหัสบดีที่ ๒๓ มีนาคม พ.ศ. ๒๕๖๐ เวลา ๐๘.๓๐-๑๖.๓๐ น.

ณ ห้องประชุมบุษราคัม โรงแรมแกรนด์ รอยัล พลาซ่า อำเภอเมืองฉะเชิงเทรา จังหวัดฉะเชิงเทรา

| ลำดับ | เลขบัตรประจำตัวประชาชน | ชื่อ - นามสกุล | ตำแหน่ง | ชุมชน | ที่อยู่ | โทรศัพท์ | ลายเซ็น |
|-------|------------------------|-----------------------|---------|--------|-----------------------|--------------|------------|
| ๑ | 32๐๐1 ๐๐๐๐9444 | นางสิริภรณ์ เสือทอง | กรรมกร | วัดบุญ | 144 ม. 2 ต.คลองตำหรุ | ๐๙4-๗789478 | สิริภรณ์ |
| ๒ | 32๐๐1๐๐๐11 369 | ทวี ช่าง | | | 34/6 ม. 2 | | ทวี |
| ๓ | ๘3๐๐1๐๐๐1 ๐๙๘๖ | ศิริลักษณ์ วัฒน | | วัดบุญ | ๒6 ม. 2 ต.คลองตำหรุ | 084๐๗๘87๘9 | ศิริลักษณ์ |
| ๔ | 12๐9๐ ๐๐๗49452 | ศิริวิทย์ วัฒน | - | | ๗๗ ม. 2 ต.คลองตำหรุ | - | ศิริวิทย์ |
| ๕ | 32๐๐1๐๐๐1๐639 | น.น. นพรัตน์ พงษ์พิมล | ช่าง | | 36/2 ม. 2 ต.คลองตำหรุ | 082-352-7201 | นพรัตน์ |
| ๖ | 32๐๐ 1๐๐๐14๐81 | นาย อรรถวิทย์ ธรรมเมธ | ช่าง | | 1๐6 ม. 2 ต.คลองตำหรุ | | อรรถวิทย์ |
| ๗ | | | | | | | |

ตำบลงบางปะกง

หมู่ที่ 1 บ้านบน

ใบลงทะเบียน



หมู่ที่ ๑ บ้านบน ตำบลบางปะกง

การประชุมรับฟังความคิดเห็นของประชาชนและผู้มีส่วนได้เสีย ของหน่วยงานอนุมัติหรือหน่วยงานอนุญาต

โครงการขยายโรงงานผลิตขวดทองแดง บริษัท ไทยแมทิลโพรเซสซิ่ง จำกัด

วันพฤหัสบดีที่ ๒๓ มีนาคม พ.ศ. ๒๕๖๐ เวลา ๐๘.๓๐-๑๖.๓๐ น.

ณ ห้องประชุมบุษราคัม โรงแรมแกรนด์ รอยัล พลาซ่า อำเภอเมืองฉะเชิงเทรา จังหวัดฉะเชิงเทรา

| ลำดับ | เลขบัตรประจำตัวประชาชน | ชื่อ - นามสกุล | ตำแหน่ง | ชุมชน | ที่อยู่ | โทรศัพท์ | ลายเซ็น |
|-------|------------------------|------------------|------------|-------|---------|------------|---|
| ๑ | ๒๒๔๐๔๐๐๔๑๒๙๐ | นาง ทวี ๐๑๔๐๑๑๑๑ | ลูกจ้าง | ๑.๑ | ๔/๒ ๑.๑ | ๐๙๑๖๐๓๖๐๙๒ |  |
| ๒ | ๑๒๔๐๔๐๐๔๕๑๓๙๔ | นาง สีม ๐๑๔๐๑๑๑๑ | ผู้นำชุมชน | ๑.๑ | ๔/๒ ๑.๑ | ๐๙๕๐๘๙๑๖๗๙ |  |
| ๓ | | | | | | | |
| ๔ | | | | | | | |
| ๕ | | | | | | | |
| ๖ | | | | | | | |
| ๗ | | | | | | | |

ตำบลคลองตำหรุ

หมู่ที่ 1 ชุมชนบ้านนาเกลือ

๑๑

ใบลงทะเบียน

หมู่ที่ ๑ ชุมชนบ้านนาเกลือ ตำบลคลองตำหรุ

การประชุมรับฟังความคิดเห็นของประชาชนและผู้มีส่วนได้เสีย ของหน่วยงานอนุมัติหรือหน่วยงานอนุญาต

โครงการขยายโรงงานผลิตขวดทองแดง บริษัท ไทยเมทัลโปรดักส์ จำกัด

วันพฤหัสบดีที่ ๒๓ มีนาคม พ.ศ. ๒๕๖๐ เวลา ๐๘.๓๐-๑๖.๓๐ น.

ณ ห้องประชุมบุษราคัม โรงแรมแกรนด์ รอยัล พลาซ่า อำเภอเมืองฉะเชิงเทรา จังหวัดฉะเชิงเทรา

| ลำดับ | เลขบัตรประจำตัวประชาชน | ชื่อ - นามสกุล | ตำแหน่ง | ชุมชน | ที่อยู่ | โทรศัพท์ | ลายเซ็น |
|-------|------------------------|------------------------|-----------|-------|----------------------|-------------|---------|
| ๑ | ๙๒๐๐๑๐๐๐๐๗ ๐๗๗ | ดร.นงนภชัช พรหมผล | ศีกษา | | ๗๑ ม.๑ ต.คลองตำหรุ | ๐๘๗-๘๐๒๒๘๔๒ | นงนภชัช |
| ๒ | ๙๒๐๐๑๐๐๐๐๕๖๕๐ | ว.ร. กัญญา ล้อแก้วแก้ว | ศีกษา | | ๖๒ ม.๑ ต.คลองตำหรุ | ๐๙๒-๕๖๘๔๑๔๒ | กัญญา |
| ๓ | ๙๒๐๐๑๐๐๐๐๗๐๔๒ | นางรณนภัส อภิวัฒนากุล | ร.ร. ร.ร. | | ๗๑/๒ ม.๑ ต.คลองตำหรุ | ๐๘๙-๕๘๘๙๑๔๓ | รณนภัส |
| ๔ | | | | | | | |
| ๕ | | | | | | | |
| ๖ | | | | | | | |
| ๗ | | | | | | | |

ใบลงทะเบียน

หมู่ที่ ๑ ชุมชนบ้านนาเกลือ ตำบลคลองตำหรุ

การประชุมรับฟังความคิดเห็นของประชาชนและผู้มีส่วนได้เสีย ของหน่วยงานอนุมัติหรือหน่วยงานอนุญาต

โครงการขยายโรงงานผลิตขวดทองแดง บริษัท ไทยเมทลโปรดักส์ จำกัด

วันพฤหัสบดีที่ ๒๓ มีนาคม พ.ศ. ๒๕๖๐ เวลา ๐๘.๓๐-๑๖.๓๐ น.

ณ ห้องประชุมบุษราคัม โรงแรมแกรนด์ รอยัล พลาซ่า อำเภอเมืองฉะเชิงเทรา จังหวัดฉะเชิงเทรา

| ลำดับ | เลขบัตรประจำตัวประชาชน | ชื่อ - นามสกุล | ตำแหน่ง | ชุมชน | ที่อยู่ | โทรศัพท์ | ลายเซ็น |
|-------|------------------------|-------------------------|---------|-------|--|--------------|---------|
| ๑ | 8240500052407 | นาง สมปอง พุคกิจ | ช่าง | | 57/48 ม. 1 ต.คลองตำหรุ อ. เมือง จ. ชลบุรี | 0864453786 | |
| ๒ | 0200100001389 | นาย อธิวัฒน์ สุขุม | ประชาชน | | 6/1 ม. 1 ต.คลองตำหรุ | 089-932-2623 | |
| ๓ | 8110401838804 | นาง. กุสุมา อินทาวธนะ | | | 168/8 ม. 1 ต. คลองตำหรุ | 089-688-9825 | |
| ๔ | 3200100003944 | นางกรรณิการ์ ภิรมย์พิมล | | | 23 ม. 1 ต. คลองตำหรุ | | |
| ๕ | 8520700159223 | นางสุจิตรา งามรัตน์ | | | 67/10 ม. 1 ต. คลองตำหรุ | | |
| ๖ | 3200100006943 | นางจรรยา มีชัย | | | 996/3 ม. 1 ต. คลองตำหรุ | | |
| ๗ | 8101400641889 | นาง พิชณนีย์ ศรีอินทร์ | ประชาชน | | 389/9 ม. 1 ต. คลองตำหรุ | 081-626-2047 | |

ใบลงทะเบียน

หมู่ที่ ๑ ชุมชนบ้านนาเกลือ ตำบลคลองตำหรุ

การประชุมรับฟังความคิดเห็นของประชาชนและผู้มีส่วนได้เสีย ของหน่วยงานอนุมัติหรือหน่วยงานอนุญาต

โครงการขยายโรงงานผลิตขวดทองแดง บริษัท ไทยเมทลโปรดักส์ จำกัด

วันพฤหัสบดีที่ ๒๓ มีนาคม พ.ศ. ๒๕๖๐ เวลา ๐๘.๓๐-๑๖.๓๐ น.

ณ ห้องประชุมบุษราคัม โรงแรมแกรนด์ รอยัล พลาซ่า อำเภอเมืองฉะเชิงเทรา จังหวัดฉะเชิงเทรา

| ลำดับ | เลขบัตรประจำตัวประชาชน | ชื่อ - นามสกุล | ตำแหน่ง | ชุมชน | ที่อยู่ | โทรศัพท์ | ลายเซ็น |
|-------|------------------------|---------------------|---------|-------|-------------------------|--------------|---------|
| ๑ | 8209900421135 | นายรัชชิต ตรีจอร์จน | ช่าง | | 339/9 ม. 1 ต. คลองตำหรุ | 084-345-9464 | |
| ๒ | | | | | | | |
| ๓ | | | | | | | |
| ๔ | | | | | | | |
| ๕ | | | | | | | |
| ๖ | | | | | | | |
| ๗ | | | | | | | |

ใบลงทะเบียน

ตำบลบ้านเก่า

การประชุมรับฟังความคิดเห็นของประชาชนและผู้มีส่วนได้เสีย ของหน่วยงานอนุมัติหรือหน่วยงานอนุญาต

โครงการขยายโรงงานผลิตขวดทองแดง บริษัท ไทยเมทัลโปรดเซสซิ่ง จำกัด

วันพฤหัสบดีที่ ๒๓ มีนาคม พ.ศ. ๒๕๖๐ เวลา ๐๘.๓๐-๑๖.๓๐ น.

ณ ห้องประชุมบุษราคัม โรงแรมแกรนด์ รอยัล พลาซ่า อำเภอเมืองฉะเชิงเทรา จังหวัดฉะเชิงเทรา

| ลำดับ | เลขบัตรประจำตัวประชาชน | ชื่อ - นามสกุล | ตำแหน่ง | ชุมชน | ที่อยู่ | โทรศัพท์ | ลายเซ็น |
|-------|------------------------|----------------|------------|----------|-----------------------|-------------|---|
| ๑ | 3 200500172555 | วีระ สิทขาว | พ.ร.ต.จ.ร. | บ้านเก่า | 6/1 หมู่ 5 ต.บ้านเก่า | 099-9327332 |  |
| ๒ | | | | | | | |
| ๓ | | | | | | | |
| ๔ | | | | | | | |
| ๕ | | | | | | | |
| ๖ | | | | | | | |
| ๗ | | | | | | | |



ตำบลบ้านเก่า

หมู่ที่ 7 บ้านสัตตพงษ์เหนือ

ใบลงทะเบียน

หมู่ที่ ๗ บ้านสัตตพงษ์เหนือ ตำบลบ้านเก่า

การประชุมรับฟังความคิดเห็นของประชาชนและผู้มีส่วนได้เสีย ของหน่วยงานอนุมัติหรือหน่วยงานอนุญาต

โครงการขยายโรงงานผลิตลวดทองแดง บริษัท ไทยเมทัลโปรดเซสซิ่ง จำกัด

วันพฤหัสบดีที่ ๒๓ มีนาคม พ.ศ. ๒๕๖๐ เวลา ๐๘.๓๐-๑๖.๓๐ น.

ณ ห้องประชุมบุษราคัม โรงแรมแกรนด์ รอยัล พลาซ่า อำเภอเมืองฉะเชิงเทรา จังหวัดฉะเชิงเทรา

| ลำดับ | เลขบัตรประจำตัวประชาชน | ชื่อ - นามสกุล | ตำแหน่ง | ชุมชน | ที่อยู่ | โทรศัพท์ | ลายเซ็น |
|-------|------------------------|------------------------|---------|-------|----------------------|--------------|-----------|
| ๑ | 3200500162173 | นายศิริรัง ดวงชัย | ผอ.อบ. | | 9/2 ม.7 ต.บ้านเก่า | 089-2477432 | ศิริรัง |
| ๒ | 3200500162126 | นางทองจันทน์ นุฑาทองดี | ลูกบ้าน | | ๒7/11 ม.7 ต.บ้านเก่า | 086-7799278 | ทองจันทน์ |
| ๓ | ๖200500158๒7 | นายสุวิวัฒน์ จันทร์ขาว | ลูกบ้าน | | 4๖/8 ม.7 ต.บ้านเก่า | 086-145-2152 | สุวิวัฒน์ |
| ๔ | | | | | | | |
| ๕ | | | | | | | |
| ๖ | | | | | | | |
| ๗ | | | | | | | |

ใบลงทะเบียน

หมู่ที่ ๗ บ้านสัตตพงษ์เหนือ ตำบลบ้านเก่า

การประชุมรับฟังความคิดเห็นของประชาชนและผู้มีส่วนได้เสีย ของหน่วยงานอนุมัติหรือหน่วยงานอนุญาต

โครงการขยายโรงงานผลิตลวดทองแดง บริษัท ไทยเมทัลโปรดเซสซิ่ง จำกัด

วันพฤหัสบดีที่ ๒๓ มีนาคม พ.ศ. ๒๕๖๐ เวลา ๐๘.๓๐-๑๖.๓๐ น.

ณ ห้องประชุมบุษราคัม โรงแรมแกรนด์ รอยัล พลาซ่า อำเภอเมืองฉะเชิงเทรา จังหวัดฉะเชิงเทรา

| ลำดับ | เลขบัตรประจำตัวประชาชน | ชื่อ - นามสกุล | ตำแหน่ง | ชุมชน | ที่อยู่ | โทรศัพท์ | ลายเซ็น |
|-------|------------------------|-------------------|---------|-------|----------------------|----------|----------------|
| ๑ | ๕200500162134 | นายไพรัช คุ้มหมอก | | | ๑7/12 ม.7 ต.บ้านเก่า | | ไพรัช คุ้มหมอก |
| ๒ | ๕200500162100 | นายไพรัช คุ้มหมอก | | | ๑7 ม.๕ ต.บ้านเก่า | | ไพรัช คุ้มหมอก |
| ๓ | ๕200500095542 | สุภัทรา นานุกุลย์ | | | ๑๖/๑ ม.7 ต.บ้านเก่า | | สุภัทรา |
| ๔ | ๕200500163181 | กัญญา นนทศิริ | | | 12/5 ม.7 ต.บ้านเก่า | | กัญญา |
| ๕ | | | | | | | |
| ๖ | | | | | | | |
| ๗ | | | | | | | |

ใบลงทะเบียน

หมู่ที่ ๗ บ้านสัตตพงษ์เหนือ ตำบลบ้านเก่า

การประชุมรับฟังความคิดเห็นของประชาชนและผู้มีส่วนได้เสีย ของหน่วยงานอนุมัติหรือหน่วยงานอนุญาต

โครงการขยายโรงงานผลิตลวดทองแดง บริษัท ไทยเมทัลโปรดิวเซอร์ จำกัด

วันพฤหัสบดีที่ ๒๓ มีนาคม พ.ศ. ๒๕๖๐ เวลา ๐๘.๓๐-๑๖.๓๐ น.

ณ ห้องประชุมบุษราคัม โรงแรมแกรนด์ รอยัล พลาซ่า อำเภอเมืองฉะเชิงเทรา จังหวัดฉะเชิงเทรา

| ลำดับ | เลขบัตรประจำตัวประชาชน | ชื่อ - นามสกุล | ตำแหน่ง | ชุมชน | ที่อยู่ | โทรศัพท์ | ลายเซ็น |
|-------|------------------------|-----------------|-----------|----------------|----------------------|-----------|---|
| ๑ | 33110-0115474 | โศภณิณี อภักดิ์ | นางสาว MS | ชุมชนสีดาพัฒนา | ด.5 หมู่ ๑ ม.พ.๕/ก.๗ | 098596071 |  |
| ๒ | | | | | | | |
| ๓ | | | | | | | |
| ๔ | | | | | | | |
| ๕ | | | | | | | |
| ๖ | | | | | | | |
| ๗ | | | | | | | |



ประชาชนทั่วไป
ที่สนใจ

ใบลงทะเบียน

ประชาชนทั่วไป

การประชุมรับฟังความคิดเห็นของประชาชนและผู้มีส่วนได้เสีย ของหน่วยงานอนุมัติหรือหน่วยงานอนุญาต

โครงการขยายโรงงานผลิตลวดทองแดง บริษัท ไทยเมทัลโปรดักส์ จำกัด

วันพฤหัสบดีที่ ๒๓ มีนาคม พ.ศ. ๒๕๖๐ เวลา ๐๘.๓๐-๑๖.๓๐ น.

ณ ห้องประชุมบุษราคัม โรงแรมแกรนด์ รอยัล พลาซ่า อำเภอเมืองฉะเชิงเทรา จังหวัดฉะเชิงเทรา

| ลำดับ | เลขบัตรประจำตัวประชาชน | ชื่อ - นามสกุล | ตำแหน่ง | หน่วยงาน/ชุมชน | ที่อยู่ | โทรศัพท์ | ลายเซ็น |
|-------|------------------------|------------------|---------|----------------|---|-------------|----------|
| ๑ | 1249900265285 | จิราวรรณ เชาว์วี | | | 82/4 ต.หนองปรือ อ.บางโพธิ์ จ.ฉะเชิงเทรา | 081-651549 | จิราวรรณ |
| ๒ | 124๙๙๐๐๖๖๗๗3 | วิไลดา บุณยง | | | 43/1 ม.2 ต.หนองตาต้อใน จ.ฉะเชิงเทรา | 094-594193 | วิไลดา |
| ๓ | 3269๙๐๐239914 | ไพฑูริย์ จันทร์ | | | 38 ม.2 ต.บางขันเฒ่า อ.เมือง จ.ฉะเชิงเทรา | 086629-0481 | ไพฑูริย์ |
| ๔ | 3249900252 | วิไลดา ศุภธรรม | | | 19/1 หมู่ที่ 6 ต.ฉะเชิงเทรา อ.เมืองฉะเชิงเทรา จ.ฉะเชิงเทรา | 097-0799656 | วิไลดา |
| ๕ | 1249900061581 | ณัฐกานต์ ปุณณะ | | | 20 ม.6 ต.เคสิกาภิบาล อ.บางขันเฒ่า จ.ฉะเชิงเทรา | 095-7493511 | ณัฐกานต์ |
| ๖ | 125100091049 | วิไลดา ชิงร้อย | | | 11 ม.1 ต.หน้าเมือง อ.บางขันเฒ่า จ.ฉะเชิงเทรา | 095-2831396 | วิไลดา |
| ๗ | 3720200127๗92 | สิทพร ศิริสุข | | | 91/27 ม.13 ต.บางขันเฒ่า อ.เมือง จ.ฉะเชิงเทรา | 098-2677830 | สิทพร |

ใบลงทะเบียน

ประชาชนทั่วไป

การประชุมรับฟังความคิดเห็นของประชาชนและผู้มีส่วนได้เสีย ของหน่วยงานอนุมัติหรือหน่วยงานอนุญาต

โครงการขยายโรงงานผลิตลวดทองแดง บริษัท ไทยเมทัลโปรดักส์ จำกัด

วันพฤหัสบดีที่ ๒๓ มีนาคม พ.ศ. ๒๕๖๐ เวลา ๐๘.๓๐-๑๖.๓๐ น.

ณ ห้องประชุมบุษราคัม โรงแรมแกรนด์ รอยัล พลาซ่า อำเภอเมืองฉะเชิงเทรา จังหวัดฉะเชิงเทรา

| ลำดับ | เลขบัตรประจำตัวประชาชน | ชื่อ - นามสกุล | ตำแหน่ง | หน่วยงาน/ชุมชน | ที่อยู่ | โทรศัพท์ | ลายเซ็น |
|-------|------------------------|--------------------------|---------|----------------|---|-----------------|-------------|
| ๑ | 3210100430 713 | วิไลดา ปุณณะ | | | 50/1 ม.4 ต.หน้าเมือง อ.เมือง จ.ฉะเชิงเทรา | 086- 3559799 | วิไลดา |
| ๒ | 1219900367042 | รชช พิงสาร | | | 23/3 ม.3 ต.หน้าเมือง อ.เมือง จ.ฉะเชิงเทรา | 091-094939 | รชช พิงสาร |
| ๓ | 32199 ๐๐328429 | นางจันทร์วิมล ชิงร้อย | | | 101/114 ม.1 ต.หน้าเมือง อ.เมือง จ.ฉะเชิงเทรา | 091-7818230 | จันทร์วิมล |
| ๔ | 3130700158701 | นางสาว นิพนธ์กานต์ ฉิมสี | | | 101/114 ม.1 ต.หน้าเมือง อ.เมือง จ.ฉะเชิงเทรา | 095-9914622 | นิพนธ์กานต์ |
| ๕ | 1101401083665 | น. กัญชงเทพ ตันนัง | | | 1/8 ม.2 ต.หน้าเมือง อ.เมือง จ.ฉะเชิงเทรา | 097-209-0796 | กัญชงเทพ |
| ๖ | | | | | | | |
| ๗ | | | | | | | |

ใบลงทะเบียน

ประชาชนทั่วไป

การประชุมรับฟังความคิดเห็นของประชาชนและผู้มีส่วนได้เสีย ของหน่วยงานอนุมัติหรือหน่วยงานอนุญาต

โครงการขยายโรงงานผลิตลวดทองแดง บริษัท ไทยเมทัลโปรดิวเซอร์ จำกัด

วันพฤหัสบดีที่ ๒๓ มีนาคม พ.ศ. ๒๕๖๐ เวลา ๐๘.๓๐-๑๖.๓๐ น.

ณ ห้องประชุมบุษราคัม โรงแรมแกรนด์ รอยัล พลาซ่า อำเภอเมืองฉะเชิงเทรา จังหวัดฉะเชิงเทรา

| ลำดับ | เลขบัตรประจำตัวประชาชน | ชื่อ - นามสกุล | ตำแหน่ง | หน่วยงาน/ชุมชน | ที่อยู่ | โทรศัพท์ | ลายเซ็น |
|-------|---|-------------------|-----------|----------------|---------|----------------|---------|
| ๑ | 3210100040291 3210100040291 | นางสาว อรุณรัตน์ | | | ระยอง | 0998321022 | |
| ๒ | 3210300936902 | นางสาว จันทร์กมล | ผู้จัดการ | | ระยอง | 091-7562277 | |
| ๓ | 3210100915003 | นางสาว รัชชานันท์ | ผู้จัดการ | | ระยอง | 085-044488 809 | |
| ๔ | | | | | | | |
| ๕ | | | | | | | |
| ๖ | | | | | | | |
| ๗ | | | | | | | |

ใบลงทะเบียน

ประชาชนทั่วไป

การประชุมรับฟังความคิดเห็นของประชาชนและผู้มีส่วนได้เสีย ของหน่วยงานอนุมัติหรือหน่วยงานอนุญาต

โครงการขยายโรงงานผลิตลวดทองแดง บริษัท ไทยเมทัลโปรดิวเซอร์ จำกัด

วันพฤหัสบดีที่ ๒๓ มีนาคม พ.ศ. ๒๕๖๐ เวลา ๐๘.๓๐-๑๖.๓๐ น.

ณ ห้องประชุมบุษราคัม โรงแรมแกรนด์ รอยัล พลาซ่า อำเภอเมืองฉะเชิงเทรา จังหวัดฉะเชิงเทรา

| ลำดับ | เลขบัตรประจำตัวประชาชน | ชื่อ - นามสกุล | ตำแหน่ง | หน่วยงาน/ชุมชน | ที่อยู่ | โทรศัพท์ | ลายเซ็น |
|-------|------------------------|---------------------|---------|----------------|---|-------------|---------|
| ๑ | 1249900506495 | กรรณพร สีนมหนัก | | | ๕/1 ม.4 ต.บ้านใหม่ อ.เมือง จ.ฉะเชิงเทรา 24000 | 095-3890846 | |
| ๒ | 1412101092713 | เชาวรัตน์ จันทร์นุก | | | ๑/47 ม.5 ต.บ้านใหม่ อ.เมือง จ.ฉะเชิงเทรา 24000 | 084-6955986 | |
| ๓ | 1340900540313 | นที อนันท์ | | | 108/2 ม.11 ต.หนองสีโน อ.ขุนทรักษ์ จ.อุบลราชธานี | 088 2253386 | |
| ๔ | | | | | | | |
| ๕ | | | | | | | |
| ๖ | | | | | | | |
| ๗ | | | | | | | |

ภาคผนวก ๔-๒
การแสดงความคิดเห็นด้วยวาจา



ภาพถ่ายการแสดงความคิดเห็นด้วยวาจา



ภาพถ่ายการแสดงความคิดเห็นด้วยวาจา



ภาคผนวก ๔-๓
การแสดงความคิดเห็นเป็นลายลักษณ์อักษร





กรมโรงงานอุตสาหกรรม
DEPARTMENT OF INDUSTRIAL WORKS

แบบฟอร์มแสดงความคิดเห็น/ข้อเสนอแนะเพิ่มเติม

โครงการขยายโรงงานผลิตขวดทองแดง บริษัท ไทยเมทัลโปรดเซสซิ่ง จำกัด

ในวันพฤหัสบดีที่ ๒๓ มีนาคม พ.ศ. ๒๕๖๐ เวลา ๐๘.๓๐-๑๖.๓๐ น.

ณ ห้องประชุมบุษราคัม โรงแรมแกรนด์ รอยัล พลาซ่า อำเภอเมืองฉะเชิงเทรา จังหวัดฉะเชิงเทรา

กรุณา X (กากบาท) ช่องทางในการแสดงความคิดเห็นของท่าน

- จดหมายอิเล็กทรอนิกส์ (อีเมล) โทรศัพท์/ โทรสาร จดหมายหรือไปรษณียบัตร

วันที่แสดงความคิดเห็น.....

ชื่อ-นามสกุล อิมลันท์ จารุวัชรวัฒนา

ชื่อชุมชน/ หน่วยงาน จิตรลาลักษณ์ ตำแหน่งในชุมชน/ หน่วยงาน

ที่อยู่ติดต่อได้สะดวก เลขที่ 36/2 หมู่ที่ 3 ถนน..... ตรอก/ซอย 5

ตำบล/แขวง ท่าช้าง อำเภอ/เขต บางปะกง จังหวัด ฉะเชิงเทรา

รหัสไปรษณีย์ 24130 โทรศัพท์ 0845394181 โทรสาร.....

อีเมล 0943779588

มีความประสงค์นำเสนอความคิดเห็น/ ข้อเสนอแนะเพิ่มเติมต่อโครงการในประเด็น

- ทรัพยากรธรรมชาติและสิ่งแวดล้อม.....

- ความปลอดภัย..... ในกรณีฉุกเฉิน

- สุขภาพ..... สิ่งไม่ปลอดภัย

- เศรษฐกิจ และสังคม..... มีผลกระทบต่อชุมชนและสิ่งแวดล้อม

- อื่นๆ

002

*****ขอบคุณทุกท่านที่แสดงความคิดเห็น*****



กรมโรงงานอุตสาหกรรม
DEPARTMENT OF INDUSTRIAL WORKS

แบบฟอร์มแสดงความคิดเห็น/ข้อเสนอแนะเพิ่มเติม

โครงการขยายโรงงานผลิตลวดทองแดง บริษัท ไทยเมทัลโปรดิวส์ จำกัด

ในวันพฤหัสบดีที่ ๒๓ มีนาคม พ.ศ. ๒๕๖๐ เวลา ๐๘.๓๐-๑๖.๓๐ น.

ณ ห้องประชุมบุษราคัม โรงแรมแกรนด์ รอยัล พลาซ่า อำเภอเมืองฉะเชิงเทรา จังหวัดฉะเชิงเทรา

กรุณา X (กากบาท) ช่องทางในการแสดงความคิดเห็นของท่าน

- จดหมายอิเล็กทรอนิกส์ (อีเมล) โทรศัพท์/ โทรสาร จดหมายหรือไปรษณียบัตร

วันที่แสดงความคิดเห็น.....

ชื่อ-นามสกุล..... นิชา จันทร์ใจดี

ชื่อชุมชน/ หน่วยงาน ตำแหน่งในชุมชน/ หน่วยงาน

ที่อยู่ติดต่อได้สะดวก เลขที่..... หมู่ที่ ๒ ถนน..... ตรอก/ซอย.....

ตำบล/แขวง..... คลองท่าแร่ อำเภอ/ เขต..... จังหวัด.....

รหัสไปรษณีย์..... โทรศัพท์..... โทรสาร.....

อีเมล

มีความประสงค์นำเสนอความคิดเห็น/ ข้อเสนอแนะเพิ่มเติมต่อโครงการในประเด็น

- ทรัพยากรธรรมชาติและสิ่งแวดล้อม.....
- ความปลอดภัย.....
- สุขภาพ.....
- เศรษฐกิจ และสังคม.....

● อื่นๆ..... น้ำไม่สะอาดดื่มมาก ดื่มหรือน้ำร้อน ฝนตกดูมกๆ
แต่ก็เหม็นเหม็นคาวๆ เด็ดๆ ออกไปให้หน่วยงานที่ร่วม-
ผลิตนม มุ่งตรงต่อมามีคน กิ่งไม้ก็หอมคาวเหม็นคาว

*****ขอบคุณทุกท่านที่แสดงความคิดเห็น*****



กรมโรงงานอุตสาหกรรม
DEPARTMENT OF INDUSTRIAL WORKS

แบบฟอร์มแสดงความคิดเห็น/ข้อเสนอแนะเพิ่มเติม

โครงการขยายโรงงานผลิตลวดทองแดง บริษัท ไทยเมทัลโปรดิวส์ จำกัด

ในวันพฤหัสบดีที่ ๒๓ มีนาคม พ.ศ. ๒๕๖๐ เวลา ๐๘.๓๐-๑๖.๓๐ น.

ณ ห้องประชุมบุษราคัม โรงแรมแกรนด์ รอยัล พลาซ่า อำเภอเมืองฉะเชิงเทรา จังหวัดฉะเชิงเทรา

กรุณา X (กากบาท) ช่องทางในการแสดงความคิดเห็นของท่าน

จดหมายอิเล็กทรอนิกส์ (อีเมล) โทรศัพท์/ โทรสาร จดหมายหรือไปรษณียบัตร

วันที่แสดงความคิดเห็น.....

ชื่อ-นามสกุล..... ย.วิษ งามชื่น

ชื่อชุมชน/ หน่วยงาน..... ม.5..... ตำแหน่งในชุมชน/ หน่วยงาน..... อ.บ.บ.

ที่อยู่ติดต่อได้สะดวก เลขที่..... หมู่ที่..... 5..... ถนน..... ตรอก/ซอย.....

ตำบล/แขวง..... คลองใหญ่ อำเภอ/ เขต..... เมือง..... จังหวัด..... ฉะเชิงเทรา

รหัสไปรษณีย์..... 20000..... โทรศัพท์..... โทรสาร.....

อีเมล

มีความประสงค์นำเสนอความคิดเห็น/ ข้อเสนอแนะเพิ่มเติมต่อโครงการในประเด็น

● ทรัพยากรธรรมชาติและสิ่งแวดล้อม.....

● ความปลอดภัย..... ดี

● สุขภาพ..... ไม่ค่อยดี

● เศรษฐกิจ และสังคม..... ต้องปรับปรุง

● อื่นๆ

*****ขอบคุณทุกท่านที่แสดงความคิดเห็น*****



กรมโรงงานอุตสาหกรรม
DEPARTMENT OF INDUSTRIAL WORKS

แบบฟอร์มแสดงความคิดเห็น/ข้อเสนอแนะเพิ่มเติม

โครงการขยายโรงงานผลิตลวดทองแดง บริษัท ไทยเมทัลโปรดเซสซิ่ง จำกัด

ในวันพฤหัสบดีที่ ๒๓ มีนาคม พ.ศ. ๒๕๖๐ เวลา ๐๘.๓๐-๑๖.๓๐ น.

ณ ห้องประชุมบุษราคัม โรงแรมแกรนด์ รอยัล พลาซ่า อำเภอเมืองฉะเชิงเทรา จังหวัดฉะเชิงเทรา

กรุณา X (กากบาท) ช่องทางในการแสดงความคิดเห็นของท่าน

- จดหมายอิเล็กทรอนิกส์ (อีเมล)
- โทรศัพท์/ โทรสาร
- จดหมายหรือไปรษณียบัตร

วันที่แสดงความคิดเห็น.....

ชื่อ-นามสกุล น.ส. กานต์ กทมด

ชื่อชุมชน/ หน่วยงาน ตำแหน่งในชุมชน/ หน่วยงาน

ที่อยู่ติดต่อได้สะดวก เลขที่ 39/2 หมู่ที่ 5 ถนน ตรอก/ซอย 1

ตำบล/แขวง คลองตำหรุ อำเภอ/เขต เมือง จังหวัด ฉะเชิงเทรา

รหัสไปรษณีย์ 1 โทรศัพท์..... โทรสาร.....

อีเมล

มีความประสงค์นำเสนอความคิดเห็น/ ข้อเสนอแนะเพิ่มเติมต่อโครงการในประเด็น # 1

- ทรัพยากรธรรมชาติและสิ่งแวดล้อม ความเสียหายจากขุดลอกและถมดินบริเวณพื้นที่ถมดิน
ถมดินที่ถมมาจากรวมมีดินตะกอนปนเปื้อนดิน ถมดินที่ถมมาจากรวมมีดินปนเปื้อนดิน
ถมดินที่ถมมาจากรวมมีดินปนเปื้อนดิน ถมดินที่ถมมาจากรวมมีดินปนเปื้อนดิน

- ความปลอดภัย หากไม่ควบคุมดูแลให้ดีอาจเกิดอันตรายได้

- สุขภาพ ผลกระทบบนการได้ความรุนแรงในการควบคุมดูแลความปลอดภัย
ในพื้นที่บริเวณภาค ถมดินที่ถมมาจากรวมมีดินปนเปื้อนดิน ถมดินที่ถมมาจากรวมมีดินปนเปื้อนดิน

- เศรษฐกิจ และสังคม โรงงานได้ดูแลรักษาพื้นที่ถมดินที่ถมมาจากรวมมีดินปนเปื้อนดิน

- อื่นๆ การถมดินในการควบคุมดูแล ถมดินที่ถมมาจากรวมมีดินปนเปื้อนดิน
ถมดินที่ถมมาจากรวมมีดินปนเปื้อนดิน ถมดินที่ถมมาจากรวมมีดินปนเปื้อนดิน



กรมโรงงานอุตสาหกรรม
DEPARTMENT OF INDUSTRIAL WORKS



แบบฟอร์มแสดงความคิดเห็น/ข้อเสนอแนะเพิ่มเติม

โครงการขยายโรงงานผลิตลวดทองแดง บริษัท ไทยเมทัลโปรดิวเซสซิ่ง จำกัด

ในวันพฤหัสบดีที่ ๒๓ มีนาคม พ.ศ. ๒๕๖๐ เวลา ๐๘.๓๐-๑๖.๓๐ น.

ณ ห้องประชุมบุษราคัม โรงแรมแกรนด์ รอยัล พลาซ่า อำเภอเมืองฉะเชิงเทรา จังหวัดฉะเชิงเทรา

กรุณา X (กากบาท) ช่องทางในการแสดงความคิดเห็นของท่าน

- จดหมายอิเล็กทรอนิกส์ (อีเมล)
- โทรศัพท์/ โทรสาร
- จดหมายหรือไปรษณียบัตร

วันที่แสดงความคิดเห็น..... 23 มี.ค. 60

ชื่อ-นามสกุล..... นาย ภิรมย์ อินทะวณิช (รัฐกรสิทธิ์ อินทะวณิช)

ชื่อชุมชน/ หน่วยงาน..... กอ.๓๐-หนองปรือ..... ตำแหน่งในชุมชน/ หน่วยงาน..... ตำแหน่งคนกลางกรมทออำเภอหนองปรือ

ที่อยู่ติดต่อได้สะดวก เลขที่..... ๓๓..... หมู่ที่..... ๖..... ถนน..... ต.รอก/ชอย.....

ตำบล/แขวง..... ทุ่งศรีบัว..... อำเภอ/ เขต..... หนองปรือ..... จังหวัด..... ฉะเชิงเทรา

รหัสไปรษณีย์..... ๒๕๑๓๐..... โทรศัพท์..... ๐๓๘-๕๓๐๙๕๖..... โทรสาร.....

อีเมล..... RATTAKORN2516@GMAIL.COM

มีความประสงค์นำเสนอความคิดเห็น/ ข้อเสนอแนะเพิ่มเติมต่อโครงการในประเด็น

- ทรัพยากรธรรมชาติและสิ่งแวดล้อม.....
- ความปลอดภัย.....
- สุขภาพ.....
- เศรษฐกิจ และสังคม.....

#1

• อื่นๆ..... ขอให้นักควบคุมคุณภาพมาตรฐานเพื่อคุณภาพและสิ่งแวดล้อมของประชาชน และ
มีกิจกรรมร่วมกับชุมชนเพื่อประชาชนให้มีคุณภาพชีวิตที่ดี หรือกิจกรรมของ
บริษัทฯ อย่างต่อเนื่อง

#2

*****ขอบคุณทุกท่านที่แสดงความคิดเห็น*****



กรมโรงงานอุตสาหกรรม
DEPARTMENT OF INDUSTRIAL WORKS

แบบฟอร์มแสดงความคิดเห็น/ข้อเสนอแนะเพิ่มเติม

โครงการขยายโรงงานผลิตลวดทองแดง บริษัท ไทยเมทัลโปรดิวส์ จำกัด

ในวันพฤหัสบดีที่ ๒๓ มีนาคม พ.ศ. ๒๕๖๐ เวลา ๐๘.๓๐-๑๖.๓๐ น.

ณ ห้องประชุมบุษราคัม โรงแรมแกรนด์ รอยัล พลาซ่า อำเภอเมืองฉะเชิงเทรา จังหวัดฉะเชิงเทรา

กรุณา X (กากบาท) ช่องทางในการแสดงความคิดเห็นของท่าน

จดหมายอิเล็กทรอนิกส์ (อีเมล) โทรศัพท์/ โทรสาร จดหมายหรือไปรษณีย์บัตร

วันที่แสดงความคิดเห็น.....

ชื่อ-นามสกุล..... กฤษณะ อินทวณิช

ชื่อชุมชน/ หน่วยงาน ตำแหน่งในชุมชน/ หน่วยงาน

ที่อยู่ติดต่อได้สะดวก เลขที่..... ๗/๗๗ หมู่ที่..... ๓ ถนน..... ตรอก/ซอย.....

ตำบล/แขวง..... ท่าช้าง อำเภอ/เขต..... เมืองฉะเชิงเทรา จังหวัด..... ฉะเชิงเทรา

รหัสไปรษณีย์..... 2430 โทรศัพท์..... โทรสาร.....

อีเมล

มีความประสงค์นำเสนอความคิดเห็น/ ข้อเสนอแนะเพิ่มเติมต่อโครงการในประเด็น

● ทรัพยากรธรรมชาติและสิ่งแวดล้อม.....

● ความปลอดภัย..... ทรงห่วงใยเรื่องน้ำที่ก่อให้เกิดมลพิษในดินและน้ำใต้ดิน #1
เกิดจากสภาพมลพิษจากโรงงาน

● สุขภาพ..... สิ่งแวดล้อมที่ปลอดภัย

● เศรษฐกิจ และสังคม..... ให้สามารถมีกิจกรรมกับชาวบ้านได้ #2
รวมทั้งมีกิจกรรมด้านสังคม

● อื่นๆ..... จากครัวเรือน

๐๓ ๒

*****ขอบคุณทุกท่านที่แสดงความคิดเห็น*****



กรมโรงงานอุตสาหกรรม
DEPARTMENT OF INDUSTRIAL WORKS

แบบฟอร์มแสดงความคิดเห็น/ข้อเสนอแนะเพิ่มเติม

โครงการขยายโรงงานผลิตลวดทองแดง บริษัท ไทยเมทัลโปรดิวส์ จำกัด

ในวันพฤหัสบดีที่ ๒๓ มีนาคม พ.ศ. ๒๕๖๐ เวลา ๐๘.๓๐-๑๖.๓๐ น.

ณ ห้องประชุมบุษราคัม โรงแรมแกรนด์ รอยัล พลาซ่า อำเภอเมืองฉะเชิงเทรา จังหวัดฉะเชิงเทรา

กรุณา X (กากบาท) ช่องทางในการแสดงความคิดเห็นของท่าน

- จดหมายอิเล็กทรอนิกส์ (อีเมล)
- โทรศัพท์/ โทรสาร
- จดหมายหรือไปรษณียบัตร

วันที่แสดงความคิดเห็น..... 23/3/60

ชื่อ-นามสกุล..... คุณประทุม จินดา

ชื่อชุมชน/ หน่วยงาน ท่างิ้ว ตำแหน่งในชุมชน/ หน่วยงาน กรรมการหมู่บ้าน ท่างิ้ว

ที่อยู่ติดต่อได้สะดวก เลขที่..... หมู่ที่..... ถนน..... ตรอก/ซอย.....

ตำบล/แขวง..... อำเภอ/ เขต..... จังหวัด.....

รหัสไปรษณีย์..... โทรศัพท์..... โทรสาร.....

อีเมล

มีความประสงค์นำเสนอความคิดเห็น/ ข้อเสนอแนะเพิ่มเติมต่อโครงการในประเด็น

• ทรัพยากรธรรมชาติและสิ่งแวดล้อม..... ต้องบริหารจัดการตามกฎหมาย ๑๓ สถานการณ์

#1

อย่างเคร่งครัด.

• ความปลอดภัย..... ตรวจสอบความเสี่ยงด้านความปลอดภัย

#2

ไม่ก่อมลพิษ และต้องลดเสียงและน้ำที่ปนเปื้อน

• สุขภาพ..... ควรเฝ้าระวังงานเจ็บป่วยจากพิษอย่าง

#3

หรือ มีละ 1 ครั้ง

• เศรษฐกิจ และสังคม..... อย่างไรก็ตามโรงงานต้องดูแลสังคม

#4 - CSR

ไม่มากนัก

• อื่นๆ..... ระวังตามแผนงานด้านสิ่งแวดล้อม (CSR)

ได้ทำโครงการด้านงานด้านสิ่งแวดล้อม

๑๒

*****ขอบคุณทุกท่านที่แสดงความคิดเห็น*****



กรมโรงงานอุตสาหกรรม
DEPARTMENT OF INDUSTRIAL WORKS

แบบฟอร์มแสดงความคิดเห็น/ข้อเสนอแนะเพิ่มเติม

โครงการขยายโรงงานผลิตลวดทองแดง บริษัท ไทยเมทัลโปรดิวส์ จำกัด

ในวันพฤหัสบดีที่ ๒๓ มีนาคม พ.ศ. ๒๕๖๐ เวลา ๐๘.๓๐-๑๖.๓๐ น.

ณ ห้องประชุมบุษราคัม โรงแรมแกรนด์ รอยัล พลาซ่า อำเภอเมืองฉะเชิงเทรา จังหวัดฉะเชิงเทรา

กรุณา X (กากบาท) ช่องทางในการแสดงความคิดเห็นของท่าน

- จดหมายอิเล็กทรอนิกส์ (อีเมล) โทรศัพท์/ โทรสาร จดหมายหรือไปรษณียบัตร

วันที่แสดงความคิดเห็น..... 23 มีนาคม 60

ชื่อ-นามสกุล..... คุณารัตน์ ไชยสิทธิ์

ชื่อชุมชน/ หน่วยงาน..... บ้านกลาง ตำแหน่งในชุมชน/ หน่วยงาน

ที่อยู่ติดต่อได้สะดวก เลขที่..... 4 หมู่ที่..... 3 ถนน..... ตรอก/ซอย..... 7

ตำบล/แขวง..... ต.คลองค้ำพร อำเภอ/เขต..... เมือง จังหวัด..... ชลบุรี

รหัสไปรษณีย์..... 20000 โทรศัพท์..... 0944593452..... โทรสาร.....

อีเมล

มีความประสงค์นำเสนอความคิดเห็น/ ข้อเสนอแนะเพิ่มเติมต่อโครงการในประเด็น

• ทรัพยากรธรรมชาติและสิ่งแวดล้อม..... มีจุดอันตราย ปipe 100 รั่ว

..... ไม่ดี

• ความปลอดภัย..... ดี

• สุขภาพ..... ไม่มี

• เศรษฐกิจ และสังคม..... ไม่ค่อยดี

• อื่นๆ

*****ขอบคุณทุกท่านที่แสดงความคิดเห็น*****



กรมโรงงานอุตสาหกรรม
DEPARTMENT OF INDUSTRIAL WORKS

แบบฟอร์มแสดงความคิดเห็น/ข้อเสนอแนะเพิ่มเติม

โครงการขยายโรงงานผลิตลวดทองแดง บริษัท ไทยเมทัลโปรดเซสซิ่ง จำกัด

ในวันพฤหัสบดีที่ ๒๓ มีนาคม พ.ศ. ๒๕๖๐ เวลา ๐๘.๓๐-๑๖.๓๐ น.

ณ ห้องประชุมบุษราคัม โรงแรมแกรนด์ รอยัล พลาซ่า อำเภอเมืองฉะเชิงเทรา จังหวัดฉะเชิงเทรา

กรุณา X (กากบาท) ช่องทางในการแสดงความคิดเห็นของท่าน

จดหมายอิเล็กทรอนิกส์ (อีเมล) โทรศัพท์/ โทรสาร จดหมายหรือไปรษณียบัตร

วันที่แสดงความคิดเห็น ๒๓-๓-๖๐

ชื่อ-นามสกุล น.ส. สมิตา ทองสีง

ชื่อชุมชน/ หน่วยงาน มหานคร ตำแหน่งในชุมชน/ หน่วยงาน

ที่อยู่ติดต่อได้สะดวก เลขที่ ๑๐๑ หมู่ที่ ๓ ถนน - ตรอก/ซอย ๖

ตำบล/แขวง สลอม ตำบล อำเภอ/เขต เมือง จังหวัด ชลบุรี

รหัสไปรษณีย์ ๒๐๐๐๐ โทรศัพท์ โทรสาร

อีเมล

มีความประสงค์นำเสนอความคิดเห็น/ ข้อเสนอแนะเพิ่มเติมต่อโครงการในประเด็น

#2

ทรัพยากรธรรมชาติและสิ่งแวดล้อม เก็บกักน้ำ กั้นไม่ไว้ (น้ำฝน)
น้ำในคลองเสียดกลางตัก น้ำในคลองดำ ซึ่งเมื่อตอน
ใช้ชักน้ำ คงแห้งได้

#1

ความปลอดภัย ขาด ๑๐๐ กลบ สัน ใต้ กลิ่น เหม็น ๔ ก๊าซ
กลิ่น เหม็น ๔ ลี้ ซึ่งไม่รู้ กลิ่นอะไรแน่ ๗ไม่รู้ ว่าอันตรายไหม

#3

สุขภาพ

เศรษฐกิจ และสังคม

อื่นๆ

*****ขอบคุณทุกท่านที่แสดงความคิดเห็น*****



กรมโรงงานอุตสาหกรรม
DEPARTMENT OF INDUSTRIAL WORKS

แบบฟอร์มแสดงความคิดเห็น/ข้อเสนอแนะเพิ่มเติม

โครงการขยายโรงงานผลิตลวดทองแดง บริษัท ไทยเมทัลโปรดิวส์ จำกัด

ในวันพฤหัสบดีที่ ๒๓ มีนาคม พ.ศ. ๒๕๖๐ เวลา ๐๘.๓๐-๑๖.๓๐ น.

ณ ห้องประชุมบุษราคัม โรงแรมแกรนด์ รอยัล พลาซ่า อำเภอเมืองฉะเชิงเทรา จังหวัดฉะเชิงเทรา

กรุณา X (กากบาท) ช่องทางในการแสดงความคิดเห็นของท่าน

- จดหมายอิเล็กทรอนิกส์ (อีเมล)
- โทรศัพท์/ โทรสาร
- จดหมายหรือไปรษณียบัตร

วันที่แสดงความคิดเห็น.....
 ชื่อ-นามสกุล.....
 ชื่อชุมชน/ หน่วยงาน..... ตำแหน่งในชุมชน/ หน่วยงาน.....
 ที่อยู่ติดต่อได้สะดวก เลขที่..... หมู่ที่..... ถนน..... ตรอก/ซอย.....
 ตำบล/แขวง..... อำเภอ/ เขต..... จังหวัด.....
 รหัสไปรษณีย์..... โทรศัพท์..... โทรสาร.....
 อีเมล.....

มีความประสงค์นำเสนอความคิดเห็น/ ข้อเสนอแนะเพิ่มเติมต่อโครงการในประเด็น

- ทรัพยากรธรรมชาติและสิ่งแวดล้อม ขอทราบว่ามีผลกระทบอะไรบ้าง (๑)
- ความปลอดภัย ถ้าเกิดในเหตุการณ์ของโรงงาน จะทำอย่างไร (๒)
เพื่อความปลอดภัยของชุมชน และชาวบ้าน
- สุขภาพ ขอทราบโรงงานมีผลกระทบต่อสุขภาพของ (๓)
ชุมชนมากเท่าใดบ้าง ไรฝุ่น หรืออะไรต่างๆ
- เศรษฐกิจ และสังคม.....

• อื่นๆ ขอทราบผลกระทบและปริมาณของโรงงาน (๔)
ในชุมชนมากเท่าใดบ้าง ทางบริษัทสามารถประเมิน

*****ขอบคุณทุกท่านที่แสดงความคิดเห็น*****

(Handwritten signature)



กรมโรงงานอุตสาหกรรม
DEPARTMENT OF INDUSTRIAL WORKS

แบบฟอร์มแสดงความคิดเห็น/ข้อเสนอแนะเพิ่มเติม

โครงการขยายโรงงานผลิตลวดทองแดง บริษัท ไทยเมทัลโปรดิวส์ จำกัด

ในวันพฤหัสบดีที่ ๒๓ มีนาคม พ.ศ. ๒๕๖๐ เวลา ๐๘.๓๐-๑๖.๓๐ น.

ณ ห้องประชุมบุษราคัม โรงแรมแกรนด์ รอยัล พลาซ่า อำเภอเมืองฉะเชิงเทรา จังหวัดฉะเชิงเทรา

กรุณา X (กากบาท) ช่องทางในการแสดงความคิดเห็นของท่าน

- จดหมายอิเล็กทรอนิกส์ (อีเมล)
- โทรศัพท์/ โทรสาร
- จดหมายหรือไปรษณียบัตร

วันที่แสดงความคิดเห็น 23 มี.ค 60

ชื่อ-นามสกุล นาย สุวรรณ สิมพองต์พิช

ชื่อชุมชน/ หน่วยงาน คลองบางนา ตำแหน่งในชุมชน/ หน่วยงาน -

ที่อยู่ติดต่อได้สะดวก เลขที่ 41/2 หมู่ที่ 7 ถนน - ตรอก/ซอย หลังสวน

ตำบล/แขวง กาจาม อำเภอ/ เขต บางปะกง จังหวัด ฉะเชิงเทรา

รหัสไปรษณีย์ 24130 โทรศัพท์ 089-2344381 โทรสาร -

อีเมล -

มีความประสงค์นำเสนอความคิดเห็น/ ข้อเสนอแนะเพิ่มเติมต่อโครงการในประเด็น

- ทรัพยากรธรรมชาติและสิ่งแวดล้อม
ให้ตรวจวัดค่ามาตรฐานทางเคมีและอากาศอย่างสม่ำเสมอตามมาตรฐาน กกจ. เดิม
- สุขภาพ
ให้มีการตรวจสุขภาพร่างกายครบรอบโรงงาน ปีละ 1-2 ครั้ง
- เศรษฐกิจ และสังคม
- อื่นๆ

*****ขอบคุณทุกท่านที่แสดงความคิดเห็น*****

๕



กรมโรงงานอุตสาหกรรม
DEPARTMENT OF INDUSTRIAL WORKS

แบบฟอร์มแสดงความคิดเห็น/ข้อเสนอแนะเพิ่มเติม

โครงการขยายโรงงานผลิตลวดทองแดง บริษัท ไทยเมทัลโปรดิวส์ จำกัด

ในวันพฤหัสบดีที่ ๒๓ มีนาคม พ.ศ. ๒๕๖๐ เวลา ๐๘.๓๐-๑๖.๓๐ น.

ณ ห้องประชุมบุษราคัม โรงแรมแกรนด์ รอยัล พลาซ่า อำเภอเมืองฉะเชิงเทรา จังหวัดฉะเชิงเทรา

กรุณา X (กากบาท) ช่องทางในการแสดงความคิดเห็นของท่าน

จดหมายอิเล็กทรอนิกส์ (อีเมล) โทรศัพท์/ โทรสาร จดหมายหรือไปรษณียบัตร

วันที่แสดงความคิดเห็น..... 23 มีนาคม 60

ชื่อ-นามสกุล..... สุมาลี นิลทอง

ชื่อชุมชน/ หน่วยงาน ตำแหน่งในชุมชน/ หน่วยงาน บ้านคลองข่อย

ที่อยู่ติดต่อได้สะดวก เลขที่ 3613 หมู่ที่ 13 ถนนนวมินทร์ ต.ตรอก/ชอย

ตำบล/แขวง..... บางปะกง อำเภอ/ เขต..... บางปะกง จังหวัด..... ฉะเชิงเทรา

รหัสไปรษณีย์..... 24130 โทรศัพท์..... 063369901 โทรสาร.....

อีเมล

มีความประสงค์นำเสนอความคิดเห็น/ ข้อเสนอแนะเพิ่มเติมต่อโครงการในประเด็น

• ทรัพยากรธรรมชาติและสิ่งแวดล้อม.....

• ความปลอดภัย..... วัสดุและรถที่ใช้ขนส่ง ล้วน ค้าของ บริษัท ออก "ใช้เป็น 2-3 ปี"

• สุขภาพ..... วัสดุ ทราย ล้วน ฝุ่น ควัน มีอยู่

• เศรษฐกิจ และสังคม.....

• อื่นๆ..... เพิ่ม เรื่อง ทาง ประชา ล้างพื้น

*****ขอบคุณทุกท่านที่แสดงความคิดเห็น*****



กรมโรงงานอุตสาหกรรม
DEPARTMENT OF INDUSTRIAL WORKS

แบบฟอร์มแสดงความคิดเห็น/ข้อเสนอแนะเพิ่มเติม

โครงการขยายโรงงานผลิตลวดทองแดง บริษัท ไทยเมทัลโปรดเซสซิ่ง จำกัด

ในวันพฤหัสบดีที่ ๒๓ มีนาคม พ.ศ. ๒๕๖๐ เวลา ๐๘.๓๐-๑๖.๓๐ น.

ณ ห้องประชุมบุษราคัม โรงแรมแกรนด์ รอยัล พลาซ่า อำเภอเมืองฉะเชิงเทรา จังหวัดฉะเชิงเทรา

กรุณา X (กากบาท) ช่องทางในการแสดงความคิดเห็นของท่าน

จดหมายอิเล็กทรอนิกส์ (อีเมล) โทรศัพท์/ โทรสาร จดหมายหรือไปรษณียบัตร

วันที่แสดงความคิดเห็น..... 23 มี.ค. 60

ชื่อ-นามสกุล..... นาย ชัยสิทธิ์ คุรุเกียรติ

ชื่อชุมชน/ หน่วยงาน..... วิทยาลัยอาชีวศึกษา..... ตำแหน่งในชุมชน/ หน่วยงาน..... รองคณบดีวิทยาลัยอาชีวศึกษา

ที่อยู่ติดต่อได้สะดวก เลขที่..... 444..... หมู่ที่..... 3..... ถนน..... .. ต.รอกน้อย

ตำบล/แขวง..... ไร่ขิง..... อำเภอ/เขต..... ทอสง..... จังหวัด..... ฉะเชิงเทรา

รหัสไปรษณีย์..... 24130..... โทรศัพท์..... 092-2041204..... โทรสาร..... -

อีเมล.....

มีความประสงค์นำเสนอความคิดเห็น/ ข้อเสนอแนะเพิ่มเติมต่อโครงการในประเด็น

● ทรัพยากรธรรมชาติและสิ่งแวดล้อม.....

● ความปลอดภัย..... การก่อสร้างต้องระวังเรื่องความปลอดภัยของพื้นที่ก่อสร้างให้มีความปลอดภัย

● สุขภาพ..... ระวังเสียงรบกวนและมลพิษ

● เศรษฐกิจ และสังคม.....

● อื่นๆ.....



กรมโรงงานอุตสาหกรรม
DEPARTMENT OF INDUSTRIAL WORKS

แบบฟอร์มแสดงความคิดเห็น/ข้อเสนอแนะเพิ่มเติม

โครงการขยายโรงงานผลิตลวดทองแดง บริษัท ไทยเมทัลโปรดเซสซิ่ง จำกัด

ในวันพฤหัสบดีที่ ๒๓ มีนาคม พ.ศ. ๒๕๖๐ เวลา ๐๘.๓๐-๑๖.๓๐ น.

ณ ห้องประชุมบุษราคัม โรงแรมแกรนด์ รอยัล พลาซ่า อำเภอเมืองฉะเชิงเทรา จังหวัดฉะเชิงเทรา

กรุณา X (กากบาท) ช่องทางในการแสดงความคิดเห็นของท่าน

- จดหมายอิเล็กทรอนิกส์ (อีเมล)
- โทรศัพท์/ โทรสาร
- จดหมายหรือไปรษณียบัตร

วันที่แสดงความคิดเห็น.....

ชื่อ-นามสกุล..... จกานิต สังข์รักษ์

ชื่อชุมชน/ หน่วยงาน..... คิง.ป๊อง.สน.และ.ง.พ.ท.สง.ภ.น.ค.ด.บ. ตำแหน่งในชุมชน/ หน่วยงาน.....

ที่อยู่ติดต่อได้สะดวก เลขที่..... หมู่ที่..... ถนน..... ยุททวิภา ตรอก/ซอย.....

ตำบล/แขวง..... อำเภอ/เขต..... เมือง จังหวัด..... ฉะเชิงเทรา

รหัสไปรษณีย์..... โทรศัพท์..... โทรสาร.....

อีเมล..... 10yuna@ymail.com

มีความประสงค์นำเสนอความคิดเห็น/ ข้อเสนอแนะเพิ่มเติมต่อโครงการในประเด็น

- ทรัพยากรธรรมชาติและสิ่งแวดล้อม..... ใช้ความสำคัญกับระบบกำจัดมลพิษทางอากาศ ตาข่ายกรองและเชื่อมบ่ง
อยู่ร่วมป่าสงวน เพื่อปกป้องพื้นที่ในพดกับ และกำจัดมลพิษทางอากาศ

- ความปลอดภัย..... คำนึงถึงทุกข้อมแผนป้องกันอัคคีภัยในสถานประกอบฯ และทไฟงานอั้งอันปลอดภัย
เจ้าหน้าที่ควาริกับดับเพลิงอื่น และมีความรู้เข้ตต้น

- สุขภาพ..... ใช้ความสำคัญกับประต้อรอบโรงงาน อังสูงทพของป.เอ.อ.น.ใน.บ.ท.

- เศรษฐกิจ และสังคม.....

- อื่นๆ.....

*****ขอบคุณทุกท่านที่แสดงความคิดเห็น*****



กรมโรงงานอุตสาหกรรม
DEPARTMENT OF INDUSTRIAL WORKS

แบบฟอร์มแสดงความคิดเห็น/ข้อเสนอแนะเพิ่มเติม

โครงการขยายโรงงานผลิตลวดทองแดง บริษัท ไทยเมทัลโปรดิวส์ จำกัด

ในวันพฤหัสบดีที่ ๒๓ มีนาคม พ.ศ. ๒๕๖๐ เวลา ๐๘.๓๐-๑๖.๓๐ น.

ณ ห้องประชุมบุษราคัม โรงแรมแกรนด์ รอยัล พลาซ่า อำเภอเมืองฉะเชิงเทรา จังหวัดฉะเชิงเทรา

กรุณา X (กากบาท) ช่องทางในการแสดงความคิดเห็นของท่าน

- จดหมายอิเล็กทรอนิกส์ (อีเมล) โทรศัพท์/ โทรสาร จดหมายหรือไปรษณียบัตร

วันที่แสดงความคิดเห็น.....

ชื่อ-นามสกุล..... นาย นพ. ธีรภัทร

ชื่อชุมชน/ หน่วยงาน ตำแหน่งในชุมชน/ หน่วยงาน สมาชิก กิ่ง ๑. ม.๖๖๖

ที่อยู่ติดต่อได้สะดวก เลขที่..... 38 หมู่ที่..... 5 ถนน..... ตรอก/ซอย.....

ตำบล/แขวง..... ม.๖๖๖ อำเภอ/ เขต..... ม.๖๖๖ จังหวัด..... ฉะ.

รหัสไปรษณีย์..... 20160 โทรศัพท์..... 089-1316925 โทรสาร.....

อีเมล

มีความประสงค์นำเสนอความคิดเห็น/ ข้อเสนอแนะเพิ่มเติมต่อโครงการในประเด็น

- ทรัพยากรธรรมชาติและสิ่งแวดล้อม.....
การดูแลรักษาสิ่งแวดล้อมของโรงงานฯ ซึ่งได้แก่ ๑. จัดทำแผนร. ๒. จัดทำมาตรการ. ๓. งดปล่อย
มลพิษทางอากาศ. ๔. งดปล่อยน้ำ. ๕. งดปล่อยเสียง.

• ความปลอดภัย.....

• สุขภาพ.....

• เศรษฐกิจ และสังคม.....

- อื่นๆ..... ลักษณะโครงการ ๑. ๑. ม.๖๖๖.๓ มีผลกระทบต่อ ๑. ม.๖๖๖.๑ ๑. ม.๖๖๖.๑
๑. ม.๖๖๖.๑ ๑. ม.๖๖๖.๑ ๑. ม.๖๖๖.๑ ๑. ม.๖๖๖.๑ ๑. ม.๖๖๖.๑ ๑. ม.๖๖๖.๑ ๑. ม.๖๖๖.๑ ๑. ม.๖๖๖.๑

*****ขอบคุณทุกท่านที่แสดงความคิดเห็น*****



กรมโรงงานอุตสาหกรรม
DEPARTMENT OF INDUSTRIAL WORKS

แบบฟอร์มแสดงความคิดเห็น/ข้อเสนอแนะเพิ่มเติม

โครงการขยายโรงงานผลิตลวดทองแดง บริษัท ไทยเมทัลโปรดิวส์ จำกัด

ในวันพฤหัสบดีที่ ๒๓ มีนาคม พ.ศ. ๒๕๖๐ เวลา ๐๘.๓๐-๑๖.๓๐ น.

ณ ห้องประชุมบุษราคัม โรงแรมแกรนด์ รอยัล พลาซ่า อำเภอเมืองฉะเชิงเทรา จังหวัดฉะเชิงเทรา

กรุณา X (กากบาท) ช่องทางในการแสดงความคิดเห็นของท่าน

- จดหมายอิเล็กทรอนิกส์ (อีเมล) โทรศัพท์/ โทรสาร จดหมายหรือไปรษณียบัตร

วันที่แสดงความคิดเห็น.....

ชื่อ-นามสกุล..... นาง อรุณรัตน์ อดิษฐ์

ชื่อชุมชน/ หน่วยงาน ตำแหน่งในชุมชน/ หน่วยงาน

ที่อยู่ติดต่อได้สะดวก เลขที่ ๕๘/๗๘ หมู่ที่ ๕ ถนน..... ตรอก/ซอย.....

ตำบล/แขวง บางปลา อำเภอ/เขต บางปลา จังหวัด ฉะเชิงเทรา

รหัสไปรษณีย์..... โทรศัพท์ ๐๕๓ ๓๐ ๙๗๕๗๘ โทรสาร.....

อีเมล

มีความประสงค์นำเสนอความคิดเห็น/ ข้อเสนอแนะเพิ่มเติมต่อโครงการในประเด็น

- ทรัพยากรธรรมชาติและสิ่งแวดล้อม.....

- ความปลอดภัย..... ความปลอดภัยต่อรถจักรยานยนต์

- สุขภาพ..... อากาศไม่บริสุทธิ์ กระทบสุขภาพในพื้นที่

- เศรษฐกิจ และสังคม..... ใช้ข้อร้องเรียน

- อื่นๆ..... อากาศในบริเวณที่อยู่อาศัย ๑๖๓๐ ม ๑๐๖๖๐๖๖๖

*****ขอบคุณทุกท่านที่แสดงความคิดเห็น*****



กรมโรงงานอุตสาหกรรม
DEPARTMENT OF INDUSTRIAL WORKS

แบบฟอร์มแสดงความคิดเห็น/ข้อเสนอแนะเพิ่มเติม

โครงการขยายโรงงานผลิตลวดทองแดง บริษัท ไทยเมทัลโปรดิวเซสซิง จำกัด

ในวันพฤหัสบดีที่ ๒๓ มีนาคม พ.ศ. ๒๕๖๐ เวลา ๐๘.๓๐-๑๖.๓๐ น.

ณ ห้องประชุมบุษราคัม โรงแรมแกรนด์ รอยัล พลาซ่า อำเภอเมืองฉะเชิงเทรา จังหวัดฉะเชิงเทรา

กรุณา X (กากบาท) ช่องทางในการแสดงความคิดเห็นของท่าน

จดหมายอิเล็กทรอนิกส์ (อีเมล) โทรศัพท์/ โทรสาร จดหมายหรือไปรษณียบัตร

วันที่แสดงความคิดเห็น.....

ชื่อ-นามสกุล น.ส.จ.ได้.น. น.น.จ.ร.ญ.

ชื่อชุมชน/ หน่วยงาน ตำแหน่งในชุมชน/ หน่วยงาน

ที่อยู่ติดต่อได้สะดวก เลขที่..... หมู่ที่..... ถนน..... ตรอก/ซอย.....

ตำบล/แขวง นาบว อำเภอ/เขต นาบว จังหวัด ฉะเชิงเทรา

รหัสไปรษณีย์ 24130 โทรศัพท์..... โทรสาร.....

อีเมล

มีความประสงค์นำเสนอความคิดเห็น/ ข้อเสนอแนะเพิ่มเติมต่อโครงการในประเด็น

• ทรัพยากรธรรมชาติและสิ่งแวดล้อม อยากให้มีป่าชุมชน ปลูกต้นไม้ตามลำน้ำ

• ความปลอดภัย อยากให้มีถนนลาดยาง

• สุขภาพ อยากให้มีโรงบำบัดน้ำเสียในพื้นที่

• เศรษฐกิจ และสังคม ให้ช่วยเรื่องที่ดิน

• อื่นๆ อยากให้ช่วยดูแลสิ่งแวดล้อม ในโรงงาน

*****ขอบคุณทุกท่านที่แสดงความคิดเห็น*****



กรมโรงงานอุตสาหกรรม
DEPARTMENT OF INDUSTRIAL WORKS

แบบฟอร์มแสดงความคิดเห็น/ข้อเสนอแนะเพิ่มเติม

โครงการขยายโรงงานผลิตลวดทองแดง บริษัท ไทยเมทัลโปรดเซสซิ่ง จำกัด

ในวันพฤหัสบดีที่ ๒๓ มีนาคม พ.ศ. ๒๕๖๐ เวลา ๐๘.๓๐-๑๖.๓๐ น.

ณ ห้องประชุมบุษราคัม โรงแรมแกรนด์ รอยัล พลาซ่า อำเภอเมืองฉะเชิงเทรา จังหวัดฉะเชิงเทรา

กรุณา X (กากบาท) ช่องทางในการแสดงความคิดเห็นของท่าน

จดหมายอิเล็กทรอนิกส์ (อีเมล) โทรศัพท์/ โทรสาร จดหมายหรือไปรษณีย์บัตร

วันที่แสดงความคิดเห็น.....

ชื่อ-นามสกุล สวาทรี นริชรินทร์

ชื่อชุมชน/ หน่วยงาน ตำแหน่งในชุมชน/ หน่วยงาน

ที่อยู่ติดต่อได้สะดวก เลขที่ 38166 หมู่ที่ 18 ถนน ตรอก/ซอย.....

ตำบล/แขวง นางพิกุล อำเภอ/ เขต ทวาบ จังหวัด ฉะเชิงเทรา

รหัสไปรษณีย์ 24130 โทรศัพท์ ๐๙4-๕๖3๙35 โทรสาร.....

อีเมล

มีความประสงค์นำเสนอความคิดเห็น/ ข้อเสนอแนะเพิ่มเติมต่อโครงการในประเด็น

• ทรัพยากรธรรมชาติและสิ่งแวดล้อม น้ำในคลองขุดภายในชุมชนใกล้วัดเขา เพราะลำน้ำน้ำเน่ามีกลิ่นเหม็นทำให้ในน้ำปลาตายได้ และตรวจสอบของเหลวที่ปล่อย

• ความปลอดภัย ขอทำน้ำ ผลักขี้น้ำให้ช่วยลดความเร็ว และ ช่วยลดมลพิษด้วย

• สุขภาพ ขอมีการตรวจสุขภาพในพื้นที่

• เศรษฐกิจ และสังคม เรื่องมือช่วยทำกิจกรรม และ สนับสนุนให้ชุมชนมีรายได้

• อื่นๆ เกี่ยวกับกรตรวจสอบ และ โรงงานใกล้เคียง

*****ขอบคุณทุกท่านที่แสดงความคิดเห็น*****



กรมโรงงานอุตสาหกรรม
DEPARTMENT OF INDUSTRIAL WORKS

แบบฟอร์มแสดงความคิดเห็น/ข้อเสนอแนะเพิ่มเติม

โครงการขยายโรงงานผลิตลวดทองแดง บริษัท ไทยเมทัลโปรดักส์ จำกัด

ในวันพฤหัสบดีที่ ๒๓ มีนาคม พ.ศ. ๒๕๖๐ เวลา ๐๘.๓๐-๑๖.๓๐ น.

ณ ห้องประชุมบุษราคัม โรงแรมแกรนด์ รอยัล พลาซ่า อำเภอเมืองฉะเชิงเทรา จังหวัดฉะเชิงเทรา

กรุณา X (กากบาท) ช่องทางในการแสดงความคิดเห็นของท่าน

จดหมายอิเล็กทรอนิกส์ (อีเมล) โทรศัพท์/ โทรสาร จดหมายหรือไปรษณียบัตร

วันที่แสดงความคิดเห็น.....

ชื่อ-นามสกุล *นาง คีร์เมียว ทองเปลว*

ชื่อชุมชน/ หน่วยงาน *อิมทอล๑* ตำแหน่งในชุมชน/ หน่วยงาน *ค.อ.*

ที่อยู่ติดต่อได้สะดวก เลขที่ *๒๖/๑* หมู่ที่ *๘* ถนน..... ตรอก/ซอย.....

ตำบล/แขวง *หนองปรือ* อำเภอ/ เขต *พนมทอน* จังหวัด *ฉะเชิงเทรา*

รหัสไปรษณีย์ *๒๐๑๖๐* โทรศัพท์ *๐๘๖๖๔๔๘๕/๓* โทรสาร.....

อีเมล

มีความประสงค์นำเสนอความคิดเห็น/ ข้อเสนอแนะเพิ่มเติมต่อโครงการในประเด็น

● ทรัพยากรธรรมชาติและสิ่งแวดล้อม.....

● ความปลอดภัย..... *นมั้หม่น เรือ คีร์เมียว ทองเปลว*

● สุขภาพ.....

● เศรษฐกิจ และสังคม.....

● อื่นๆ

*****ขอบคุณทุกท่านที่แสดงความคิดเห็น*****



กรมโรงงานอุตสาหกรรม
DEPARTMENT OF INDUSTRIAL WORKS

แบบฟอร์มแสดงความคิดเห็น/ข้อเสนอแนะเพิ่มเติม

โครงการขยายโรงงานผลิตลวดทองแดง บริษัท ไทยเมทัลโปรดิวเซสซิ่ง จำกัด

ในวันพฤหัสบดีที่ ๒๓ มีนาคม พ.ศ. ๒๕๖๐ เวลา ๐๘.๓๐-๑๖.๓๐ น.

ณ ห้องประชุมบุษราคัม โรงแรมแกรนด์ รอยัล พลาซ่า อำเภอเมืองฉะเชิงเทรา จังหวัดฉะเชิงเทรา

กรุณา X (กากบาท) ช่องทางในการแสดงความคิดเห็นของท่าน

จดหมายอิเล็กทรอนิกส์ (อีเมล) โทรศัพท์/ โทรสาร จดหมายหรือไปรษณียบัตร

วันที่แสดงความคิดเห็น... ๒๓ มีนาคม ๒๕๖๐

ชื่อ-นามสกุล... นาย อรรถพร วัฒนกุล

ชื่อชุมชน/ หน่วยงาน... อินทราด ตำแหน่งในชุมชน/ หน่วยงาน

ที่อยู่ติดต่อได้สะดวก เลขที่ 1๒411 หมู่ที่ ๔ ถนน นวป่า ตรอก/ซอย ๒

ตำบล/แขวง... พานพร้าว อำเภอ/เขต... พานพร้าว จังหวัด... ๕๖๒

รหัสไปรษณีย์ ๒๐16๐ โทรศัพท์ ๐๙๕๙๖๕๖๕๖ โทรสาร

อีเมล

มีความประสงค์นำเสนอความคิดเห็น/ ข้อเสนอแนะเพิ่มเติมต่อโครงการในประเด็น

• ทรัพยากรธรรมชาติและสิ่งแวดล้อม... ๖ เมื่อน้ำเค็มเข้าป่าไม้ได้ ลมไปพัดตัว
ตามแนวเขตน้ำขึ้นตามทิว น้ำเย็นล้นดำ

• ความปลอดภัย.....

• สุขภาพ.....

• เศรษฐกิจ และสังคม.....

• อื่นๆ

*****ขอบคุณทุกท่านที่แสดงความคิดเห็น*****



กรมโรงงานอุตสาหกรรม
DEPARTMENT OF INDUSTRIAL WORKS

แบบฟอร์มแสดงความคิดเห็น/ข้อเสนอแนะเพิ่มเติม

โครงการขยายโรงงานผลิตลวดทองแดง บริษัท ไทยเมทัลโปรดิวส์ จำกัด

ในวันพฤหัสบดีที่ ๒๓ มีนาคม พ.ศ. ๒๕๖๐ เวลา ๐๘.๓๐-๑๖.๓๐ น.

ณ ห้องประชุมบุษราคัม โรงแรมแกรนด์ รอยัล พลาซ่า อำเภอเมืองฉะเชิงเทรา จังหวัดฉะเชิงเทรา

กรุณา X (กากบาท) ช่องทางในการแสดงความคิดเห็นของท่าน

จดหมายอิเล็กทรอนิกส์ (อีเมล) โทรศัพท์/ โทรสาร จดหมายหรือไปรษณียบัตร

วันที่แสดงความคิดเห็น 23-3-60

ชื่อ-นามสกุล อ.ศักดิ์สิทธิ์ สิทธวิทย์

ชื่อชุมชน/ หน่วยงาน อ.ทตต ตำแหน่งในชุมชน/ หน่วยงาน กรรมกร แม่เหล็ก

ที่อยู่ติดต่อได้สะดวก เลขที่ 136/2 หมู่ที่ 8 ถนน ตรอก/ซอย

ตำบล/แขวง บ้านนา อำเภอ/เขต พนาทอง จังหวัด กาญจน์

รหัสไปรษณีย์ 20160 โทรศัพท์ 094 019 3725 โทรสาร

อีเมล

มีความประสงค์นำเสนอความคิดเห็น/ ข้อเสนอแนะเพิ่มเติมต่อโครงการในประเด็น

● ทรัพยากรธรรมชาติและสิ่งแวดล้อม.....

● ความปลอดภัย.....

● สุขภาพ.....

● เศรษฐกิจ และสังคม.....

● อื่นๆ ขอคัดค้านโครงการขยายโรงงานแม่เหล็ก อ.พนาทอง จ.กาญจน์
30/1/60 ๑๗๑๗ ๑๗๑๗ ๑๗๑๗ ๑๗๑๗ ๑๗๑๗ ๑๗๑๗ ๑๗๑๗ ๑๗๑๗ ๑๗๑๗

*****ขอบคุณทุกท่านที่แสดงความคิดเห็น*****



กรมโรงงานอุตสาหกรรม
DEPARTMENT OF INDUSTRIAL WORKS

แบบฟอร์มแสดงความคิดเห็น/ข้อเสนอแนะเพิ่มเติม

โครงการขยายโรงงานผลิตลวดทองแดง บริษัท ไทยเมทัลโปรดิวส์ จำกัด

ในวันพฤหัสบดีที่ ๒๓ มีนาคม พ.ศ. ๒๕๖๐ เวลา ๐๘.๓๐-๑๖.๓๐ น.

ณ ห้องประชุมบุษราคัม โรงแรมแกรนด์ รอยัล พลาซ่า อำเภอเมืองฉะเชิงเทรา จังหวัดฉะเชิงเทรา

กรุณา X (กากบาท) ช่องทางในการแสดงความคิดเห็นของท่าน

จดหมายอิเล็กทรอนิกส์ (อีเมล) โทรศัพท์/ โทรสาร จดหมายหรือไปรษณีย์บัตร

วันที่แสดงความคิดเห็น.....

ชื่อ-นามสกุล กศ. พงษ์ วัฒนกุล

ชื่อชุมชน/ หน่วยงาน บ้านนาใหม่ ตำแหน่งในชุมชน/ หน่วยงาน ประมง อ.ฉะ

ที่อยู่ติดต่อได้สะดวก เลขที่ 15/1 หมู่ที่ 5 ถนน..... ตรอก/ซอย.....

ตำบล/แขวง พังงา อำเภอ/เขต บางน้ำจืด จังหวัด ฉะเชิงเทรา

รหัสไปรษณีย์..... โทรศัพท์ ๐๙๕๕๒๑๑๕๕ โทรสาร.....

อีเมล

มีความประสงค์นำเสนอความคิดเห็น/ ข้อเสนอแนะเพิ่มเติมต่อโครงการในประเด็น

● ทรัพยากรธรรมชาติและสิ่งแวดล้อม.....

● ความปลอดภัย..... มีความปลอดภัยสูง

● สุขภาพ..... ไม่มีผลกระทบต่อสุขภาพ

● เศรษฐกิจ และสังคม..... ดู/วิเคราะห์ประเมินไว้แล้ว

● อื่นๆ

*****ขอบคุณทุกท่านที่แสดงความคิดเห็น*****



กรมโรงงานอุตสาหกรรม
DEPARTMENT OF INDUSTRIAL WORKS

แบบฟอร์มแสดงความคิดเห็น/ข้อเสนอแนะเพิ่มเติม

โครงการขยายโรงงานผลิตลวดทองแดง บริษัท ไทยเมทัลโปรดิวส์ จำกัด

ในวันพฤหัสบดีที่ ๒๓ มีนาคม พ.ศ. ๒๕๖๐ เวลา ๐๘.๓๐-๑๖.๓๐ น.

ณ ห้องประชุมบุษราคัม โรงแรมแกรนด์ รอยัล พลาซ่า อำเภอเมืองฉะเชิงเทรา จังหวัดฉะเชิงเทรา

กรุณา X (กากบาท) ช่องทางในการแสดงความคิดเห็นของท่าน

จดหมายอิเล็กทรอนิกส์ (อีเมล) โทรศัพท์/ โทรสาร จดหมายหรือไปรษณียบัตร

วันที่แสดงความคิดเห็น วันจันทร์ 11 กุมภาพันธ์ 2560

ชื่อ-นามสกุล นาง กมลวิภา นพ.ทอ

ชื่อชุมชน/ หน่วยงาน มาห.มาจ.ไทย ตำแหน่งในชุมชน/ หน่วยงาน อ.ส.น.

ที่อยู่ติดต่อได้สะดวก เลขที่ 15/11 หมู่ที่ 5 ถนน ตรอก/ซอย มาจ.ไทย

ตำบล/แขวง ท่าช้าง อำเภอ/เขต มาจ.ป.โก จังหวัด ฉะ.เชิงเทรา

รหัสไปรษณีย์ โทรศัพท์ ๐๙1๐๖61๖๓๔ โทรสาร

อีเมล

มีความประสงค์นำเสนอความคิดเห็น/ ข้อเสนอแนะเพิ่มเติมต่อโครงการในประเด็น

• ทรัพยากรธรรมชาติและสิ่งแวดล้อม ดี มาก ค่าชุมชน ๓๐๐๓๓

• ความปลอดภัย ดี มาก ๑11๖-๑๓๐๓๓ ๑๒-๖๓๖๓ ดีมาก

• สุขภาพ อน.ไม่พบ ๖๓ ๖๐๐๓๓

• เศรษฐกิจ และสังคม ที่ ไม่ประ.อำนาจ สอน.ดี มี.กร.รับ ๑๓๐๓๓ ๖๐/๖ ๖๓๑๓
ในชุมชน มาก ๖๓ ๑๓

• อื่นๆ ๖๐/๖ ๖๓๑๓ ๖๓ ๖๓๑๓๓ ไม่พบ ๖๓ ๖๓๑๓๓ ดี ๖๓ ๖๓ ๖๓๑๓๓
๖๓๑๓๓ ๖๓๑๓๓ ๖๓๑๓๓ ๖๓๑๓๓ ๖๓๑๓๓ ๖๓๑๓๓
๖๓๑๓๓ ๖๓๑๓๓ ๖๓๑๓๓ ๖๓๑๓๓ ๖๓๑๓๓ ๖๓๑๓๓

*****ขอบคุณทุกท่านที่แสดงความคิดเห็น*****



กรมโรงงานอุตสาหกรรม
DEPARTMENT OF INDUSTRIAL WORKS

แบบฟอร์มแสดงความคิดเห็น/ข้อเสนอแนะเพิ่มเติม

โครงการขยายโรงงานผลิตลวดทองแดง บริษัท ไทยเมทัลโปรดเซสซิ่ง จำกัด

ในวันพฤหัสบดีที่ ๒๓ มีนาคม พ.ศ. ๒๕๖๐ เวลา ๐๘.๓๐-๑๖.๓๐ น.

ณ ห้องประชุมบุษราคัม โรงแรมแกรนด์ รอยัล พลาซ่า อำเภอเมืองฉะเชิงเทรา จังหวัดฉะเชิงเทรา

กรุณา X (กากบาท) ช่องทางในการแสดงความคิดเห็นของท่าน

- จดหมายอิเล็กทรอนิกส์ (อีเมล)
- โทรศัพท์/ โทรสาร
- จดหมายหรือไปรษณีย์บัตร

วันที่แสดงความคิดเห็น..... 23-3-60

ชื่อ-นามสกุล..... อ.พรหม ทราวมงคล

ชื่อชุมชน/ หน่วยงาน..... ๑๓๐๐๖๖๖ หมู่..... ตำแหน่งในชุมชน/ หน่วยงาน.....

ที่อยู่ติดต่อได้สะดวก เลขที่..... 50/1 หมู่ที่..... 7 ถนน..... ตรอก/ซอย.....

ตำบล/แขวง..... ช่างทอ อำเภอ/ เขต..... ม.บ.๖๖ จังหวัด..... ฉะเชิงเทรา

รหัสไปรษณีย์..... ๒๑13๐ โทรศัพท์..... ๐๙3-๐๐33391 โทรสาร.....

อีเมล

มีความประสงค์นำเสนอความคิดเห็น/ ข้อเสนอแนะเพิ่มเติมต่อโครงการในประเด็น

- ทรัพยากรธรรมชาติและสิ่งแวดล้อม..... ให้ความช่วยเหลือด้านสิ่งแวดล้อม
- ความปลอดภัย..... ให้ความช่วยเหลือด้านความปลอดภัย
- สุขภาพ..... ให้ความช่วยเหลือด้านสุขภาพ
- เศรษฐกิจ และสังคม..... ให้ความช่วยเหลือด้านเศรษฐกิจและสังคม
- อื่นๆ

*****ขอบคุณทุกท่านที่แสดงความคิดเห็น*****



กรมโรงงานอุตสาหกรรม
DEPARTMENT OF INDUSTRIAL WORKS

แบบฟอร์มแสดงความคิดเห็น/ข้อเสนอแนะเพิ่มเติม

โครงการขยายโรงงานผลิตลวดทองแดง บริษัท ไทยเมทัลโปรดิวส์ จำกัด

ในวันพฤหัสบดีที่ ๒๓ มีนาคม พ.ศ. ๒๕๖๐ เวลา ๐๘.๓๐-๑๖.๓๐ น.

ณ ห้องประชุมบุษราคัม โรงแรมแกรนด์ รอยัล พลาซ่า อำเภอเมืองฉะเชิงเทรา จังหวัดฉะเชิงเทรา

กรุณา X (กากบาท) ช่องทางในการแสดงความคิดเห็นของท่าน

- จดหมายอิเล็กทรอนิกส์ (อีเมล)
- โทรศัพท์/ โทรสาร
- จดหมายหรือไปรษณียบัตร

วันที่แสดงความคิดเห็น..... 23-3-60

ชื่อ-นามสกุล..... ท.ม. อิศรา วัฒนวิธ

ชื่อชุมชน/ หน่วยงาน..... ดอนเมืองชลบุรี ตำแหน่งในชุมชน/ หน่วยงาน..... ช.ม. วัฒนวิธ ๘.๕

ที่อยู่ติดต่อได้สะดวก เลขที่..... 50/1 หมู่ที่..... ๕ ถนน..... ตรอก/ซอย.....

ตำบล/แขวง..... หนองปรือ อำเภอ/ เขต..... หนองปรือ จังหวัด..... ฉะเชิงเทรา

รหัสไปรษณีย์..... ๒๕๒๐ โทรศัพท์..... โทรสาร..... ๐๘๑-๓๐๕๘๖๕๔

อีเมล

มีความประสงค์นำเสนอความคิดเห็น/ ข้อเสนอแนะเพิ่มเติมต่อโครงการในประเด็น

- ทรัพยากรธรรมชาติและสิ่งแวดล้อม..... ทรัพยากรน้ำที่ความสะอาด ลวดลวด ลวดโรงงาน อ่าง
- ความปลอดภัย..... วัสดุระเบิด ฟ้าผ่า ลวด โรงงาน
- สุขภาพ.....
- เศรษฐกิจ และสังคม.....
- อื่นๆ.....

*****ขอบคุณทุกท่านที่แสดงความคิดเห็น*****



กรมโรงงานอุตสาหกรรม
DEPARTMENT OF INDUSTRIAL WORKS

แบบฟอร์มแสดงความคิดเห็น/ข้อเสนอแนะเพิ่มเติม

โครงการขยายโรงงานผลิตลวดทองแดง บริษัท ไทยเมทัลโปรดิวส์ จำกัด

ในวันพฤหัสบดีที่ ๒๓ มีนาคม พ.ศ. ๒๕๖๐ เวลา ๐๘.๓๐-๑๖.๓๐ น.

ณ ห้องประชุมบุษราคัม โรงแรมแกรนด์ รอยัล พลาซ่า อำเภอเมืองฉะเชิงเทรา จังหวัดฉะเชิงเทรา

กรุณา X (กากบาท) ช่องทางในการแสดงความคิดเห็นของท่าน

จดหมายอิเล็กทรอนิกส์ (อีเมล) โทรศัพท์/ โทรสาร จดหมายหรือไปรษณียบัตร

วันที่แสดงความคิดเห็น ๒๓/๓/๖๐

ชื่อ-นามสกุล อภิสิทธิ์ ปริบูรณ์

ชื่อชุมชน/ หน่วยงาน ดงอ่าวม่วง ตำแหน่งในชุมชน/ หน่วยงาน

ที่อยู่ติดต่อได้สะดวก เลขที่ ๕๐/๑ หมู่ที่ ๗ ถนน ตระกอก/ชอย

ตำบล/แขวง จำรัส อำเภอ/ เขต บางมะกอก จังหวัด ฉะเชิงเทรา

รหัสไปรษณีย์ ๒๔๑๓๐ โทรศัพท์ ๐๘๖ ๘๐๙๖๗๐๗ โทรสาร

อีเมล

มีความประสงค์นำเสนอความคิดเห็น/ ข้อเสนอแนะเพิ่มเติมต่อโครงการในประเด็น

● ทรัพยากรธรรมชาติและสิ่งแวดล้อม

● ความปลอดภัย ความปลอดภัย รัศมีจากโรงงาน ๓๐๖ กิโลเมตร โรงงาน ๕๐ กิโลเมตร รัศมี ๕ กิโลเมตร รัศมี ๕ กิโลเมตร (ทั้งหมอนหลายครั้งแล้ว) รัศมี ๕ กิโลเมตร และ รัศมี ๕ กิโลเมตร โรงงาน ด้วย

● สุขภาพ

● เศรษฐกิจ และสังคม

● อื่นๆ

*****ขอบคุณทุกท่านที่แสดงความคิดเห็น*****



กรมโรงงานอุตสาหกรรม
DEPARTMENT OF INDUSTRIAL WORKS

แบบฟอร์มแสดงความคิดเห็น/ข้อเสนอแนะเพิ่มเติม

โครงการขยายโรงงานผลิตลวดทองแดง บริษัท ไทยเมทัลโปรดิวเซอร์ จำกัด

ในวันพฤหัสบดีที่ ๒๓ มีนาคม พ.ศ. ๒๕๖๐ เวลา ๐๘.๓๐-๑๖.๓๐ น.

ณ ห้องประชุมบุษราคัม โรงแรมแกรนด์ รอยัล พลาซ่า อำเภอเมืองฉะเชิงเทรา จังหวัดฉะเชิงเทรา

กรุณา X (กากบาท) ช่องทางในการแสดงความคิดเห็นของท่าน

จดหมายอิเล็กทรอนิกส์ (อีเมล) โทรศัพท์/ โทรสาร จดหมายหรือไปรษณียบัตร

วันที่แสดงความคิดเห็น..... ๒๓ มีนาคม, ๒๕๖๐

ชื่อ-นามสกุล..... ทง พรทิพย์ พันธ์ห่อ

ชื่อชุมชน/ หน่วยงาน ตำแหน่งในชุมชน/ หน่วยงาน

ที่อยู่ติดต่อได้สะดวก เลขที่..... ๑๒ หมู่ที่..... ๕ ถนน..... ตรอก/ซอย..... ๖

ตำบล/แขวง..... ๑.๘๘๘ ตำบล อำเภอ/ เขต..... เมือง จังหวัด..... ๕๘๐๐๑

รหัสไปรษณีย์..... ๒๐๐๐๐ โทรศัพท์..... โทรสาร.....

อีเมล

มีความประสงค์นำเสนอความคิดเห็น/ ข้อเสนอแนะเพิ่มเติมต่อโครงการในประเด็น

● ทรัพยากรธรรมชาติและสิ่งแวดล้อม.....

● ความปลอดภัย..... ๕

● สุขภาพ..... ๑๕๖ ๑๕๖

● เศรษฐกิจ และสังคม..... ๖๕๐๐๑

● อื่นๆ

*****ขอบคุณทุกท่านที่แสดงความคิดเห็น*****



กรมโรงงานอุตสาหกรรม
DEPARTMENT OF INDUSTRIAL WORKS

แบบฟอร์มแสดงความคิดเห็น/ข้อเสนอแนะเพิ่มเติม

โครงการขยายโรงงานผลิตลวดทองแดง บริษัท ไทยเมทัลโปรดิวเซสซิ่ง จำกัด

ในวันพฤหัสบดีที่ ๒๓ มีนาคม พ.ศ. ๒๕๖๐ เวลา ๐๘.๓๐-๑๖.๓๐ น.

ณ ห้องประชุมบุษราคัม โรงแรมแกรนด์ รอยัล พลาซ่า อำเภอเมืองฉะเชิงเทรา จังหวัดฉะเชิงเทรา

กรุณา X (กากบาท) ช่องทางในการแสดงความคิดเห็นของท่าน

จดหมายอิเล็กทรอนิกส์ (อีเมล) โทรศัพท์/ โทรสาร จดหมายหรือไปรษณียบัตร

วันที่แสดงความคิดเห็น.....

ชื่อ-นามสกุล อังชรา เจริญสุข

ชื่อชุมชน/ หน่วยงาน ตำแหน่งในชุมชน/ หน่วยงาน

ที่อยู่ติดต่อได้สะดวก เลขที่ 38/51 หมู่ที่ 16 ถนน..... ตรอก/ซอย.....

ตำบล/แขวง บางปะกง อำเภอ/ เขต บางปะกง จังหวัด ฉะเชิงเทรา

รหัสไปรษณีย์..... โทรศัพท์..... โทรสาร.....

อีเมล

มีความประสงค์นำเสนอความคิดเห็น/ ข้อเสนอแนะเพิ่มเติมต่อโครงการในประเด็น

• ทรัพยากรธรรมชาติและสิ่งแวดล้อม ช่วยกันรักษาความสะอาด

• ความปลอดภัย หากมีจุดถนนชำรุดให้ซ่อม

• สุขภาพ หากมีการรื้อถอนสิ่งก่อสร้างให้ใส่หน้ากาก

• เศรษฐกิจ และสังคม ช่วยกันร่วมมือ

• อื่นๆ ช่วยกันรักษาความสะอาด และ ร่วมมือกัน

*****ขอบคุณทุกท่านที่แสดงความคิดเห็น*****



กรมโรงงานอุตสาหกรรม
DEPARTMENT OF INDUSTRIAL WORKS

แบบฟอร์มแสดงความคิดเห็น/ข้อเสนอแนะเพิ่มเติม

โครงการขยายโรงงานผลิตลวดทองแดง บริษัท ไทยเมทัลโปรดิวเซสซิ่ง จำกัด

ในวันพฤหัสบดีที่ ๒๓ มีนาคม พ.ศ. ๒๕๖๐ เวลา ๐๘.๓๐-๑๖.๓๐ น.

ณ ห้องประชุมบุษราคัม โรงแรมแกรนด์ รอยัล พลาซ่า อำเภอเมืองฉะเชิงเทรา จังหวัดฉะเชิงเทรา

กรุณา X (กากบาท) ช่องทางในการแสดงความคิดเห็นของท่าน

จดหมายอิเล็กทรอนิกส์ (อีเมล) โทรศัพท์/ โทรสาร จดหมายหรือไปรษณียบัตร

วันที่แสดงความคิดเห็น 23 มีนาคม 2560

ชื่อ-นามสกุล น.ส. ดอกรัตน์ ช่างสมพร

ชื่อชุมชน/ หน่วยงาน บ้านคลองหมาก 4 ตำแหน่งในชุมชน/ หน่วยงาน -

ที่อยู่ติดต่อได้สะดวก เลขที่ 311 หมู่ที่ 4 ถนน - ตรอก/ซอย -

ตำบล/แขวง คลองขวาง อำเภอ/ เขต เมือง จังหวัด ชลบุรี

รหัสไปรษณีย์ 20000 โทรศัพท์ 083-1121132 โทรสาร -

อีเมล -

มีความประสงค์นำเสนอความคิดเห็น/ ข้อเสนอแนะเพิ่มเติมต่อโครงการในประเด็น

• ทรัพยากรธรรมชาติและสิ่งแวดล้อม 1. ขาดน้ำดื่มสะอาด 2. ขาดน้ำใช้ 3. ขาดน้ำรดต้นไม้ 4. ขาดน้ำรดสวน

• ความปลอดภัย 1. ขาดรั้วรอบขอบชิด 2. ขาดประตูรั้ว 3. ขาดกำแพง 4. ขาดรั้วไฟฟ้า

• สุขภาพ 1. ขาดน้ำดื่มสะอาด 2. ขาดน้ำใช้ 3. ขาดน้ำรดต้นไม้ 4. ขาดน้ำรดสวน

• เศรษฐกิจ และสังคม 1. ขาดน้ำดื่มสะอาด 2. ขาดน้ำใช้ 3. ขาดน้ำรดต้นไม้ 4. ขาดน้ำรดสวน

• อื่นๆ -

*****ขอบคุณทุกท่านที่แสดงความคิดเห็น*****



กรมโรงงานอุตสาหกรรม
DEPARTMENT OF INDUSTRIAL WORKS

แบบฟอร์มแสดงความคิดเห็น/ข้อเสนอแนะเพิ่มเติม

โครงการขยายโรงงานผลิตลวดทองแดง บริษัท ไทยเมทัลโปรดเซสซิ่ง จำกัด

ในวันพฤหัสบดีที่ ๒๓ มีนาคม พ.ศ. ๒๕๖๐ เวลา ๐๘.๓๐-๑๖.๓๐ น.

ณ ห้องประชุมบุษราคัม โรงแรมแกรนด์ รอยัล พลาซ่า อำเภอเมืองฉะเชิงเทรา จังหวัดฉะเชิงเทรา

กรุณา X (กากบาท) ช่องทางในการแสดงความคิดเห็นของท่าน

- จดหมายอิเล็กทรอนิกส์ (อีเมล) โทรศัพท์/ โทรสาร จดหมายหรือไปรษณียบัตร

วันที่แสดงความคิดเห็น.....

ชื่อ-นามสกุล..... *นาง อรุณมาศ ใจเย็น*

ชื่อชุมชน/ หน่วยงาน ตำแหน่งในชุมชน/ หน่วยงาน

ที่อยู่ติดต่อได้สะดวก เลขที่..... หมู่ที่..... ถนน..... ตรอก/ซอย.....

ตำบล/แขวง..... อำเภอ/ เขต..... จังหวัด.....

รหัสไปรษณีย์..... โทรศัพท์..... โทรสาร.....

อีเมล

มีความประสงค์นำเสนอความคิดเห็น/ ข้อเสนอแนะเพิ่มเติมต่อโครงการในประเด็น

● ทรัพยากรธรรมชาติและสิ่งแวดล้อม..... *อยากได้ช่วยรักษาความสะอาด*

● ความปลอดภัย..... *อยากให้ลดถนนยาวเวลาเข้าออก*

● สุขภาพ..... *อยากได้มีคนมาตรวจสุขภาพอย่างสม่ำเสมอ*

● เศรษฐกิจ และสังคม..... *อยากให้รวมมือกัน*

● อื่นๆ..... *อยากให้ช่วยดูแลสิ่งแวดล้อม และ ธรรมชาติ*

*****ขอบคุณทุกท่านที่แสดงความคิดเห็น*****



กรมโรงงานอุตสาหกรรม
DEPARTMENT OF INDUSTRIAL WORKS

แบบฟอร์มแสดงความคิดเห็น/ข้อเสนอแนะเพิ่มเติม

โครงการขยายโรงงานผลิตลวดทองแดง บริษัท ไทยเมทัลโปรดเซสซิ่ง จำกัด

ในวันพฤหัสบดีที่ ๒๓ มีนาคม พ.ศ. ๒๕๖๐ เวลา ๐๘.๓๐-๑๖.๓๐ น.

ณ ห้องประชุมบุษราคัม โรงแรมแกรนด์ รอยัล พลาซ่า อำเภอเมืองฉะเชิงเทรา จังหวัดฉะเชิงเทรา

กรุณา X (กากบาท) ช่องทางในการแสดงความคิดเห็นของท่าน

จดหมายอิเล็กทรอนิกส์ (อีเมล) โทรศัพท์/ โทรสาร จดหมายหรือไปรษณียบัตร

วันที่แสดงความคิดเห็น.....

ชื่อ-นามสกุล..... *วิฑูรย์ ฐิต*

ชื่อชุมชน/ หน่วยงาน ตำแหน่งในชุมชน/ หน่วยงาน *วอ. ๒๖*

ที่อยู่ติดต่อได้สะดวก เลขที่..... หมู่ที่..... ถนน..... ตรอก/ซอย.....

ตำบล/แขวง..... อำเภอ/เขต..... จังหวัด.....

รหัสไปรษณีย์..... โทรศัพท์..... โทรสาร.....

อีเมล

มีความประสงค์นำเสนอความคิดเห็น/ ข้อเสนอแนะเพิ่มเติมต่อโครงการในประเด็น

• ทรัพยากรธรรมชาติและสิ่งแวดล้อม..... *7/๒๕๖*

• ความปลอดภัย..... *9/๒๕*

• สุขภาพ..... *7/๒๕*

• เศรษฐกิจ และสังคม..... *9/๒๕*

• อื่นๆ..... *อธิบายคน เดี่ยว มนตรี ส่วนตัว ไม่ต่อรัฐบาล*

*****ขอบคุณทุกท่านที่แสดงความคิดเห็น*****



กรมโรงงานอุตสาหกรรม
DEPARTMENT OF INDUSTRIAL WORKS

แบบฟอร์มแสดงความคิดเห็น/ข้อเสนอแนะเพิ่มเติม

โครงการขยายโรงงานผลิตลวดทองแดง บริษัท ไทยเมทัลโปรดิวส์ จำกัด

ในวันพฤหัสบดีที่ ๒๓ มีนาคม พ.ศ. ๒๕๖๐ เวลา ๐๘.๓๐-๑๖.๓๐ น.

ณ ห้องประชุมบุษราคัม โรงแรมแกรนด์ รอยัล พลาซ่า อำเภอเมืองฉะเชิงเทรา จังหวัดฉะเชิงเทรา

กรุณา X (กากบาท) ช่องทางในการแสดงความคิดเห็นของท่าน

จดหมายอิเล็กทรอนิกส์ (อีเมล) โทรศัพท์/ โทรสาร จดหมายหรือไปรษณียบัตร

วันที่แสดงความคิดเห็น ๒๓ มีนาคม ๒๕๖๐

ชื่อ-นามสกุล น.ส. ณัฐธิดา กานต์ อวดแก้ว

ชื่อชุมชน/ หน่วยงาน กออวช.ปาก ตำแหน่งในชุมชน/ หน่วยงาน อบต.บ้าน

ที่อยู่ติดต่อได้สะดวก เลขที่ 4016 หมู่ที่ 13 ถนน - ตรอก/ซอย -

ตำบล/แขวง บางปะกง อำเภอ/ เขต บางปะกง จังหวัด ฉะเชิงเทรา

รหัสไปรษณีย์ ๒๕๓๐ โทรศัพท์ 061-4๕31633 โทรสาร -

อีเมล -

มีความประสงค์นำเสนอความคิดเห็น/ ข้อเสนอแนะเพิ่มเติมต่อโครงการในประเด็น

- ทรัพยากรธรรมชาติและสิ่งแวดล้อม
ขงกักใช้ช่วงดูแลในการปลดขยายเคมี มีน้ำฝน กระทบ ต่อที่อแอคคือ
ที่อยู่ ใกล้เคียว
- ความปลอดภัย
คำร้องถึงชาวบ้านที่อยู่เคียว 9 จำนวน ที่ ได้รับความปลอดภัย
- สุขภาพ
อาจจะทำ ให้ ชาวบ้าน ชาว คน มี ผล กระทบ ทางระบบ ทางเดิน -
ทางใจ
- เศรษฐกิจ และสังคม -
- อื่นๆ -

*****ขอบคุณทุกท่านที่แสดงความคิดเห็น*****



กรมโรงงานอุตสาหกรรม
DEPARTMENT OF INDUSTRIAL WORKS

แบบฟอร์มแสดงความคิดเห็น/ข้อเสนอแนะเพิ่มเติม

โครงการขยายโรงงานผลิตลวดทองแดง บริษัท ไทยเมทัลโปรดักส์ จำกัด

ในวันพฤหัสบดีที่ ๒๓ มีนาคม พ.ศ. ๒๕๖๐ เวลา ๐๘.๓๐-๑๖.๓๐ น.

ณ ห้องประชุมบุษราคัม โรงแรมแกรนด์ รอยัล พลาซ่า อำเภอเมืองฉะเชิงเทรา จังหวัดฉะเชิงเทรา

กรุณา X (กากบาท) ช่องทางในการแสดงความคิดเห็นของท่าน

- จดหมายอิเล็กทรอนิกส์ (อีเมล) โทรศัพท์/ โทรสาร จดหมายหรือไปรษณียบัตร

วันที่แสดงความคิดเห็น ๑๓ มีนาคม ๒๕๖๐

ชื่อ-นามสกุล นายจีจี้ วัฒนวิทย์ จีระ นิตยกุล

ชื่อชุมชน/ หน่วยงาน กองช่าง ตำแหน่งในชุมชน/ หน่วยงาน คนงาน

ที่อยู่ติดต่อได้สะดวก เลขที่ ๓๐/๖ หมู่ที่ ๑๓ ถนน - ตรอก/ซอย -

ตำบล/แขวง กวาทะ อำเภอ/ เขต กวาทะ จังหวัด ฉะเชิงเทรา

รหัสไปรษณีย์ ๑๓๑๓๐ โทรศัพท์ - โทรสาร -

อีเมล -

มีความประสงค์นำเสนอความคิดเห็น/ ข้อเสนอแนะเพิ่มเติมต่อโครงการในประเด็น

- ทรัพยากรธรรมชาติและสิ่งแวดล้อม

อาจมีผลกระทบทางด้านสิ่งแวดล้อมจากท่อระบายน้ำ
ทางระบายบนหลังคาของอาคาร

- ความปลอดภัย

งบบนหลังคาช่วยดูแลความปลอดภัยของอาคาร

- สุขภาพ

- เศรษฐกิจ และสังคม

- อื่นๆ



กรมโรงงานอุตสาหกรรม
DEPARTMENT OF INDUSTRIAL WORKS

แบบฟอร์มแสดงความคิดเห็น/ข้อเสนอแนะเพิ่มเติม

โครงการขยายโรงงานผลิตลวดทองแดง บริษัท ไทยเมทัลโปรดเซสซิ่ง จำกัด

ในวันพฤหัสบดีที่ ๒๓ มีนาคม พ.ศ. ๒๕๖๐ เวลา ๐๘.๓๐-๑๖.๓๐ น.

ณ ห้องประชุมบุษราคัม โรงแรมแกรนด์ รอยัล พลาซ่า อำเภอเมืองฉะเชิงเทรา จังหวัดฉะเชิงเทรา

กรุณา X (กากบาท) ช่องทางในการแสดงความคิดเห็นของท่าน

- จดหมายอิเล็กทรอนิกส์ (อีเมล)
- โทรศัพท์/ โทรสาร
- จดหมายหรือไปรษณียบัตร

วันที่แสดงความคิดเห็น.....

ชื่อ-นามสกุล..... ๒๕๖/๑๐๑๖

ชื่อชุมชน/ หน่วยงาน..... สหกรณ์สหกรณ์จังหวัดฉะเชิงเทรา หน่วยงาน..... ผู้ดูแลโรงงาน

ที่อยู่ติดต่อได้สะดวก เลขที่..... ๕/๑ หมู่ที่..... ๑ ถนน..... - ตรอก/ซอย..... -

ตำบล/แขวง..... พนมไพร อำเภอ/เขต..... สว่างวีระชัย จังหวัด..... ฉะเชิงเทรา

รหัสไปรษณีย์..... ๒๕/๖๐ โทรศัพท์..... ๐๘๘-๘๖๖๒๐๖ โทรสาร.....

อีเมล.....

มีความประสงค์นำเสนอความคิดเห็น/ ข้อเสนอแนะเพิ่มเติมต่อโครงการในประเด็น

- ทรัพยากรธรรมชาติและสิ่งแวดล้อม
 - พบร่องรอยดินปนเปื้อนสารเคมีในบริเวณรอบโรงงาน
 - ทัศนียภาพไม่สวยงามเนื่องจากมีกลิ่นเหม็นจากโรงงาน

• ความปลอดภัย..... พบคนงานบาดเจ็บจากอุบัติเหตุ

- สุขภาพ..... ① พบเสียงดังจากเครื่องจักรทำให้หูอื้อและปวดศีรษะ
 ② พบฝุ่นละอองจากเครื่องจักรทำให้มีอาการไอและหายใจไม่สะดวก
 ③ พบกลิ่นเหม็นจากโรงงานทำให้มีอาการคลื่นไส้และอาเจียน
- เศรษฐกิจ และสังคม.....

• ชุมชน..... ① พบเสียงดังจากเครื่องจักรทำให้หูอื้อและปวดศีรษะ
 ② พบฝุ่นละอองจากเครื่องจักรทำให้มีอาการไอและหายใจไม่สะดวก
 ③ พบกลิ่นเหม็นจากโรงงานทำให้มีอาการคลื่นไส้และอาเจียน

*****ขอบคุณทุกท่านที่แสดงความคิดเห็น*****

(ผู้ตอบแบบฟอร์ม)

ภาคผนวก ๔-๔
ความคิดเห็นเพิ่มเติมภายหลังการจัดประชุม



ความคิดเห็นและข้อเสนอแนะ

การประชุมรับฟังความคิดเห็นของประชาชนและผู้มีส่วนได้เสีย

ของหน่วยงานอนุมัติหรือหน่วยงานอนุญาต

โครงการขยายโรงงานผลิตลวดทองแดง บริษัท ไทยเมทัลโปรดิวเซอร์ จำกัด

ขอขอบคุณทำ ซี เอส อาร์ทยัลเดรี่
ได้อเนลเดรี่จัดของที่ติดไฟ จัดเป็น
นมขวดนม ไม่ใช้ระยะเวลาสั้น
ดอท

ภาคผนวก ๔-๕
ข้อคิดเห็นจากหน่วยงานที่เกี่ยวข้อง





สำนักส่งเสริมการมีส่วนร่วมของประชาชน
เลขรับที่ 393
วันที่ 10/03/2560
เวลา 14:51:03

ที่ พณ ๐๒๐๘.๒/ ๑๑๙๑

กระทรวงพาณิชย์
๕๖๓ ถ.นนทบุรี ต.บางกระสอ
อ.เมือง จ.นนทบุรี ๑๑๐๐๐

มีนาคม ๒๕๖๐

เรื่อง ความเห็นเกี่ยวกับโครงการขยายโรงงานผลิตลวดทองแดง บริษัท ไทยเมทัลโปรดิวส์ จำกัด
เรียน ประธานคณะกรรมการรับฟังความคิดเห็นของประชาชนและผู้มีส่วนได้เสีย
อ้างถึง หนังสือคณะกรรมการรับฟังความคิดเห็นของประชาชนและผู้มีส่วนได้เสีย ที่ อก ๐๓๒๒/(ส.๑) ว ๑๖๕
ลงวันที่ ๑๗ กุมภาพันธ์ ๒๕๖๐

ตามหนังสือที่อ้างถึง คณะกรรมการรับฟังความคิดเห็นของประชาชนและผู้มีส่วนได้เสีย ได้กำหนดกระบวนการรับฟังความคิดเห็นหน่วยงานที่เกี่ยวข้องสำหรับโครงการขยายโรงงานผลิตลวดทองแดง บริษัท ไทยเมทัลโปรดิวส์ จำกัด ซึ่งตั้งอยู่ตำบลท่าข้าม อำเภอบางปะกง จังหวัดฉะเชิงเทรา โดยขอให้ กระทรวงพาณิชย์พิจารณาเสนอข้อคิดเห็นเกี่ยวกับโครงการฯ เพื่อประกอบการพิจารณาตัดสินใจของหน่วยงาน อนุมัติหรือหน่วยงานอนุญาตต่อไป นั้น

กระทรวงพาณิชย์พิจารณาแล้วเห็นว่า โครงการขยายโรงงานผลิตลวดทองแดงของ บริษัท ไทยเมทัลโปรดิวส์ จำกัด มีการควบคุมและลดการเกิดมลพิษรวมถึงอันตรายที่อาจเกิดขึ้น ต่อผู้ปฏิบัติงานและชุมชนโดยรอบ อย่างไรก็ตาม ภาครัฐควรให้ความสำคัญเรื่องการบำบัดน้ำเสีย และการควบคุมมลพิษทางอากาศและทางเสียงที่อาจเกิดขึ้น เพื่อให้ส่งผลกระทบท่อชุมชนและสิ่งแวดล้อม รวมถึงการส่งเสริมการมีส่วนร่วมในการบริหารจัดการพื้นที่ของชุมชนเพื่อให้เกิดการพัฒนาอย่างยั่งยืนต่อไป

จึงเรียนมาเพื่อโปรดทราบ

ขอแสดงความนับถือ

(นายวิชัย โภชนกิจ)

รองปลัดกระทรวง ปฏิบัติราชการแทน
ปลัดกระทรวงพาณิชย์

สำนักงานปลัดกระทรวงพาณิชย์
กองยุทธศาสตร์และแผนงาน
โทร. ๐ ๒๕๐๗ ๖๕๐๓
โทรสาร ๐ ๒๕๔๗ ๕๒๒๔

๓.๒
(นายเดชา สัมพิสุทธิ์)
ผู้อำนวยการสำนักส่งเสริมการมีส่วนร่วมของประชาชน
10 มี 60



ที่ รง ๐๕๐๔/๗๖๗

กระทรวงแรงงาน
ถนนมิตรไมตรี เขตดินแดง
กรุงเทพมหานคร ๑๐๔๐๐

๓๐ มีนาคม ๒๕๖๐

เรื่อง ความคิดเห็นเกี่ยวกับโครงการขยายโรงงานผลิตลวดทองแดง บริษัท ไทยเมทัลโปรดิวเซสซิ่ง จำกัด
เรียน ประธานกรรมการรับฟังความคิดเห็นของประชาชนและผู้มีส่วนได้เสีย
อ้างถึง หนังสือคณะกรรมการรับฟังความคิดเห็นของประชาชนและผู้มีส่วนได้เสีย กรมโรงงานอุตสาหกรรม
ที่ อก ๐๓๒๒/(ส.๑)ว ๑๖๕ ลงวันที่ ๑๗ กุมภาพันธ์ ๒๕๖๐

ตามหนังสือที่อ้างถึง คณะกรรมการรับฟังความคิดเห็นของประชาชนและผู้มีส่วนได้เสีย
กรมโรงงานอุตสาหกรรม ขอความอนุเคราะห์กระทรวงแรงงานแสดงความคิดเห็นเกี่ยวกับโครงการขยาย
โรงงานผลิตลวดทองแดง บริษัท ไทยเมทัลโปรดิวเซสซิ่ง จำกัด เพื่อให้ได้มาซึ่งข้อมูลที่ชัดเจน ครบถ้วน ถูกต้อง
ตามหลักวิชาการและสอดคล้องกับสภาพความเป็นจริงสำหรับนำไปใช้เป็นข้อมูลประกอบการตัดสินใจ
ของหน่วยงานอนุมัติหรือหน่วยงานอนุญาต ความละเอียดแจ้งแล้ว นั้น

กระทรวงแรงงาน พิจารณาตามเอกสารรายละเอียดโครงการแล้วเห็นว่า โครงการขยาย
โรงงานผลิตลวดทองแดง บริษัท ไทยเมทัลโปรดิวเซสซิ่ง จำกัด มีการดำเนินการหลายประเด็นที่เกี่ยวข้อง
กับกฎหมายความปลอดภัยในการทำงานของกระทรวงแรงงาน เช่น การป้องกันและควบคุมระดับเสียงที่มี
ผลกระทบต่อลูกจ้างและจัดให้มีอุปกรณ์คุ้มครองความปลอดภัยส่วนบุคคล การตรวจติดตามสุขภาพของลูกจ้าง
ที่ปฏิบัติงานในพื้นที่ที่มีผลกระทบต่อสุขภาพ การดำเนินการปรับปรุงสภาพแวดล้อมในการทำงานเพื่อลดอุบัติเหตุ
ที่เกิดขึ้นจากการทำงาน รวมทั้งการดำเนินการตามระบบการจัดการด้านอาชีวอนามัยและความปลอดภัย
มอก. ๑๘๐๐๑/OHSAS ๑๘๐๐๑ ซึ่งโครงการดังกล่าวได้ดำเนินการสอดคล้องตามที่กฎหมายกำหนด

จึงเรียนมาเพื่อโปรดพิจารณา

ขอแสดงความนับถือ

เลขาธิการ (กรมส่งเสริมการเกษตร สมิติ)
กรมส่งเสริมการเกษตร

(นางวิจิตรา ศรีวนิชย์)
ผู้อำนวยการส่วนวางแผนและพัฒนาเครือข่าย

กรมสวัสดิการและคุ้มครองแรงงาน
โทรศัพท์ ๐ ๒๔๔๘ ๘๓๓๘ ต่อ ๓๑๑
โทรสาร ๐ ๒๔๔๘ ๙๑๖๒



| |
|--------------------------------------|
| สำนักส่งเสริมการมีส่วนร่วมของประชาชน |
| เลขที่รับ 448 |
| วันที่ 04/04/2560 |
| เวลา ๑๖:4๐:16 |

ที่ ทส ๑๐๐๙.๗/ ๗๐๐

กระทรวงทรัพยากรธรรมชาติและสิ่งแวดล้อม
๙๒ ซอยพหลโยธิน ๗ ถนนพหลโยธิน
แขวงสามเสนใน เขตพญาไท
กรุงเทพฯ ๑๐๕๐๐

๓๐ มีนาคม ๒๕๖๐

เรื่อง ข้อคิดเห็นเกี่ยวกับโครงการขยายโรงงานผลิตขวดทองแดงของบริษัท ไทยเมทัลโปรดักส์ จำกัด

เรียน ประธานกรรมการรับฟังความคิดเห็นของประชาชนและผู้มีส่วนได้เสีย

อ้างถึง หนังสือคณะกรรมการรับฟังความคิดเห็นของประชาชนและผู้มีส่วนได้เสีย

กรมโรงงานอุตสาหกรรม ที่ อก ๐๓๒๒/(ส.๑) ๖ ๑๖๕ ลงวันที่ ๑๗ กุมภาพันธ์ ๒๕๖๐

- สิ่งที่ส่งมาด้วย ๑. ประกาศกระทรวงทรัพยากรธรรมชาติและสิ่งแวดล้อม เรื่อง กำหนดหลักเกณฑ์ วิธีการ ระเบียบปฏิบัติและแนวทางในการจัดทำรายงานการวิเคราะห์ผลกระทบสิ่งแวดล้อมสำหรับโครงการหรือกิจการที่อาจก่อให้เกิดผลกระทบต่อชุมชนอย่างรุนแรงทั้งทางด้านคุณภาพสิ่งแวดล้อมทรัพยากรธรรมชาติและสุขภาพ ลงวันที่ ๒๙ ธันวาคม ๒๕๕๒
๒. สำเนาหนังสือสำนักงานนโยบายและแผนทรัพยากรธรรมชาติและสิ่งแวดล้อม ที่ ทส๑๐๐๙.๓/๗๔๕๗ ลงวันที่ ๒๙ มิถุนายน ๒๕๕๙

ตามหนังสือที่อ้างถึง คณะกรรมการรับฟังความคิดเห็นของประชาชนและผู้มีส่วนได้เสีย กรมโรงงานอุตสาหกรรม ได้ขอความอนุเคราะห์กระทรวงทรัพยากรธรรมชาติและสิ่งแวดล้อม แสดงความคิดเห็นเกี่ยวกับโครงการขยายโรงงานผลิตขวดทองแดง บริษัท ไทยเมทัลโปรดักส์ จำกัด ซึ่งตั้งอยู่ที่ตำบลท่าข้าม อำเภอบางปะกง จังหวัดฉะเชิงเทรา เพื่อนำความคิดเห็นดังกล่าวไปประกอบการพิจารณาอนุญาตโครงการ และจัดกระบวนการรับฟังความคิดเห็นของประชาชนและผู้มีส่วนได้เสีย โดยจะจัดในวันพฤหัสบดีที่ ๒๓ มีนาคม ๒๕๖๐ ณ โรงแรมแกรนด์ รอยัล พลาซ่า อำเภอเมืองฉะเชิงเทรา จังหวัดฉะเชิงเทรา ดังความละเอียดแจ้งแล้ว นั้น

กระทรวงทรัพยากรธรรมชาติและสิ่งแวดล้อม ขอเรียนให้ทราบว่า ตามประกาศกระทรวงทรัพยากรธรรมชาติและสิ่งแวดล้อม เรื่อง กำหนดหลักเกณฑ์ วิธีการ ระเบียบปฏิบัติและแนวทางในการจัดทำรายงานการวิเคราะห์ผลกระทบสิ่งแวดล้อมสำหรับโครงการหรือกิจการที่อาจก่อให้เกิดผลกระทบต่อชุมชนอย่างรุนแรงทั้งทางด้านคุณภาพสิ่งแวดล้อมทรัพยากรธรรมชาติและสุขภาพ ประกาศ ณ วันที่ ๒๙ ธันวาคม ๒๕๕๒

รายละเอียด...

รายละเอียดตามสิ่งที่ส่งมาด้วย ๑ ได้ระบุขั้นตอนการดำเนินการพิจารณารายงานและการให้ความเห็นทางหลัก
วิชาการของสำนักงานนโยบายและแผนทรัพยากรธรรมชาติและสิ่งแวดล้อม และคณะกรรมการผู้ชำนาญการ
พิจารณารายงานการวิเคราะห์ผลกระทบสิ่งแวดล้อมไว้แล้ว สำหรับกรณีของโครงการผลิตลวดทองแดงส่วน
ขยาย ครั้งที่ ๑ ของบริษัท ไทยเมทัลโปรดเซสซิ่ง จำกัด ได้ผ่านการพิจารณาจากคณะกรรมการผู้ชำนาญการ
ในการประชุมครั้งที่ ๑๙/๒๕๕๙ เมื่อวันที่ ๑ มิถุนายน ๒๕๕๙ ซึ่งมีมติให้ความเห็นชอบรายงานฯ โดยให้บริษัท
ไทยเมทัลโปรดเซสซิ่ง จำกัด ปฏิบัติตามมาตรการป้องกันและแก้ไขผลกระทบสิ่งแวดล้อม และมาตรการติดตาม
ตรวจสอบผลกระทบสิ่งแวดล้อมที่เสนอไว้ในรายงานฯ อย่างเคร่งครัด รายละเอียดตามสิ่งที่ส่งมาด้วย ๒ และ
สำนักงานนโยบายฯ ได้ดำเนินการจัดส่งผลการพิจารณาดังกล่าว พร้อมทั้งความเห็นของคณะกรรมการ
ผู้ชำนาญการฯ และสรุปสาระสำคัญของมาตรการป้องกันและแก้ไขผลกระทบสิ่งแวดล้อม และมาตรการ
ติดตามตรวจสอบผลกระทบสิ่งแวดล้อม ให้กรมโรงงานอุตสาหกรรม ซึ่งเป็นหน่วยงานผู้อนุมัติ/อนุญาต
โครงการ และองค์การอิสระด้านสิ่งแวดล้อมและสุขภาพแล้ว

จึงเรียนมาเพื่อโปรดทราบ

ขอแสดงความนับถือ



(นางสุดี ปิยะพันธุ์พงศ์)
อธิบดีกระทรวงทรัพยากรธรรมชาติและสิ่งแวดล้อม
ปฏิบัติราชการแทนปลัดกระทรวงทรัพยากรธรรมชาติและสิ่งแวดล้อม

สำนักงานนโยบายและแผนทรัพยากรธรรมชาติและสิ่งแวดล้อม

โทร. ๐ ๒๒๖๕ ๖๕๐๐ ต่อ ๖๗๙๖

โทรสาร ๐ ๒๒๖๕ ๖๖๒๖

ส. ๒



(นายเดชา พิมพ์สุทธิ)

(ผู้อำนวยการสำนักส่งเสริมและอนุรักษ์ทรัพยากรธรรมชาติ)

๗ ๒๖๖๕

ฝ่ายช่วยอำนวยความสะดวก



บริษัท ยูไนเต็ด แอนนาลิสต์ แอนด์ เอ็นจิเนียริง คอนซัลแตนท์ จำกัด